

# WOLF

## ERSATZTEILE WAND-HEIZSYSTEME

### PREISLISTE

AUSGABE 2018

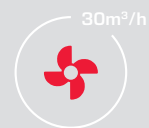
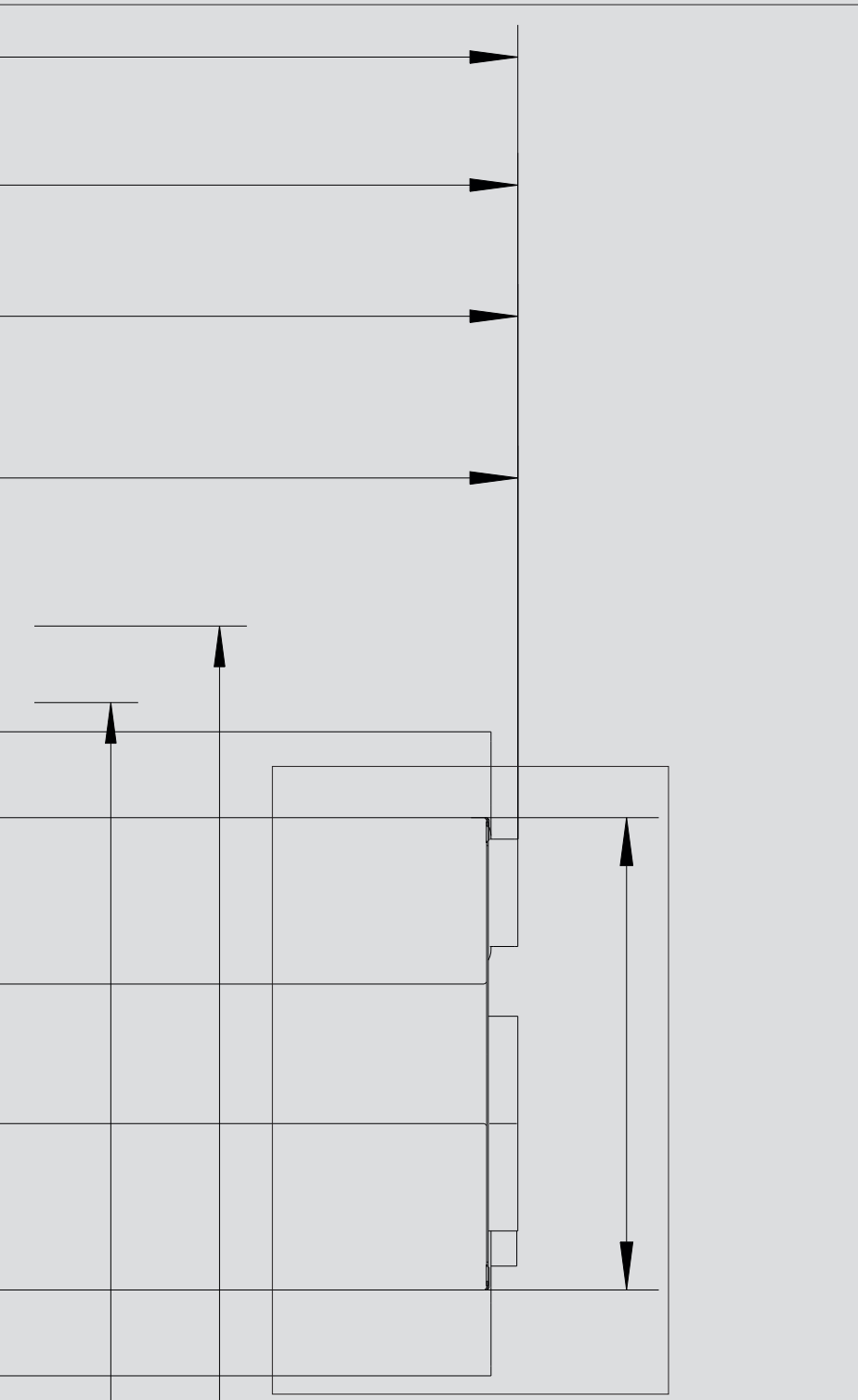
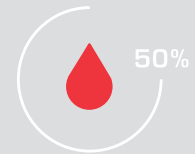

**WOLF**

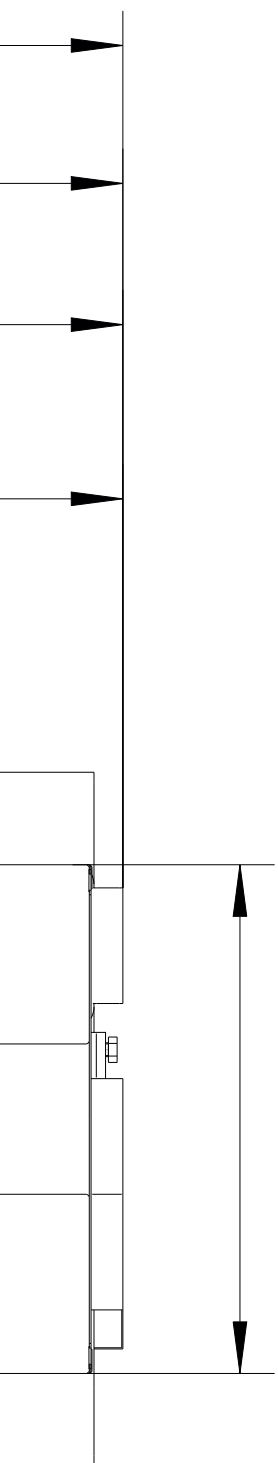

## DAS UMFASSENDE GERÄTESORTIMENT

des Systemanbieters WOLF bietet bei Gewerbe- und Industriebau, bei Neubau sowie bei Sanierung/Modernisierung die ideale Lösung. Das WOLF Regelungsprogramm erfüllt jeden Wunsch in Bezug auf das perfekte Raumklima. Die Produkte sind einfach zu bedienen und arbeiten energiesparend und zuverlässig. Solarthermieranlagen lassen sich in kürzester Zeit auch in vorhandene Anlagen integrieren.

WOLF Produkte sind problemlos und schnell montiert und gewartet.

Die genannten Preise verstehen sich ab Werk Mainburg, ausschließlich Verpackung und ohne Mehrwertsteuer. Zugrunde liegen unsere Verkaufs- und Lieferbedingungen. Änderungen vorbehalten.

Die Abbildungen entsprechen in etwa den tatsächlichen Ausführungen der Artikel. Diese Abbildung dient vor allem der schnelleren und besseren Suche und Identifikation des benötigten Produktes.

# WOLF

## ERSATZTEILE WAND

AUSGABE 2018

GASBRENNWERTTHERMEN [GB-E, GB-EK / TGB-11, TGB-20, TGB-K-20]	6
GASBRENNWERTTHERMEN [TGB-40, TGB-60]	26
GASBRENNWERTTHERMEN [CGB-11, CGB-20, CGB-K-20, CGB-24, CGB-K-24]	36
GASBRENNWERTTHERMEN [CGS-20/160, CGS-24/200]	50
GASBRENNWERT-SOLAR-ZENTRALE IN MODULBAUWEISE [CSZ]	68
GASBRENNWERT-ZENTRALE WANDHÄNGEND [CGW-11/100, CGW-20/120, CGW-24/140]	76
GASBRENNWERTTHERMEN [CGB-2-14, CGB-2-20, CGB-2K-20, CGB-2-24, CGB-2K-24]	94
GASBRENNWERTTHERMEN [CGS-2-14/120L/R, CGS-2-20/160L/R, CGS-2-24/200L/R]	110
GASBRENNWERT-SOLAR-ZENTRALE IN MODULBAUWEISE [CSZ-2]	132
GASBRENNWERT-ZENTRALE WANDHÄNGEND [CGW-2-14/100L, CGW-2-20/120L, CGW-2-24/140L]	140
GASBRENNWERTTHERMEN [FGB-28, FGB-35, FGB-K-28, FGB-K-35]	158
GASBRENNWERTTHERMEN [CGB-35, CGB-50, CGB-K-40-35]	170
GASBRENNWERTTHERMEN [CGB-75, CGB-100]	184
GASHEIZWERTTHERMEN [GU-E/GU-EK, GG-E/GG-EK]	206
GASHEIZWERTTHERMEN [GU-1E/GU-1EK, GG-1E/GG-1EK]	218
GASHEIZWERTTHERMEN [GU-2E-S/GU-2EK-S, TGU/TGU-K]	230
GASHEIZWERTTHERMEN [GG-2E-S/GG-2EK-S, TGG/TGG-K]	250
GASHEIZWERTTHERMEN [CGG-1K-24/28]	270
GASHEIZWERTTHERMEN [CGU-2 / CGU-2K]	280
GASHEIZWERTTHERMEN [CGG-2 / CGG-2K]	302
SPEICHERWASSERERWÄRMER [CSW-70, SW-120, CSW-120, TSW-120]	324
LUFT-ABGASSYSTEM BRENNWERT KONZENTRISCH	336
LUFT-ABGASSYSTEM BRENNWERT	344
LUFT-ABGASSYSTEM FLEXIBEL	348
LUFT-ABGASSYSTEM HEIZWERT	351





# Inhaltsverzeichnis

<b>TOPCOM, -S</b> <b>GB-E, GB-E-S, GB-EK, GB-EK-S, TGB-11, TGB-20, TGB-K-20</b>	Gasbrennwertthermen ab Baujahr Juni 1997 bis Jan. 2006	6-25
<b>TOPCOM</b> <b>TGB-40, TGB-60</b>	Gasbrennwert-Heizthermen ab Baujahr August 2001 bis Februar 2006	26-35
<b>COMFORT LINE</b> <b>CGB-11, CGB-20, CGB-K-20, CGB-24, CGB-K-24</b>	Gasbrennwertthermen ab Baujahr April 2003 bis Februar 2017	36-49
<b>COMFORT LINE</b> <b>CGS-20/160, CGS-24/200</b>	Gasbrennwert-Zentrale stehend mit emailli. Schichtensp. CGS-20/160 ab Bj. 04/03-02/17, CGS-24/200 ab Bj. 02/06-02/17	50-67
<b>COMFORT LINE (HINWEIS: THERME SIEHE ABSCHNITT CGB)</b> <b>CSZ-11/300, CSZ-20/300, CSZ-24/300</b>	Gasbrennwert-Solar-Zentrale in Modulbauweise ab Baujahr April 2009 bis Februar 2017	68-75
<b>COMFORT LINE</b> <b>CGW-11/100, CGW-20/120, CGW-24/140</b>	Gasbrennwert-Zentrale wandh. mit Edelstahl-Schichtensp. CGW-11/100 ab 08/09-02/17, CGW-20/120 ab 06/04-02/17, CGW-24/140 ab 02/06-02/17	76-93
<b>COMFORT LINE</b> <b>CGB-2-14, CGB-2-20, CGB-2K-20, CGB-2-24, CGB-2K-24</b>	Gasbrennwertthermen ab Baujahr September 2013	94-109
<b>COMFORT LINE</b> <b>CGS-2-14/120L, CGS-2-20/160L, CGS-2-24/200L</b>	Gasbrennwert-Zentrale stehend mit Speicher ab Baujahr September 2013	110-131
<b>COMFORT LINE (HINWEIS: THERME SIEHE ABSCHNITT CGB-2)</b> <b>CSZ-2-14/300R, CSZ-2-20/300R, CSZ-2-24/300R</b>	Gasbrennwert-Solar-Zentrale in Modulbauweise ab Baujahr September 2013	132-139
<b>COMFORT LINE</b> <b>CGW-2-14/100L, CGW-2-20/120L, CGW-2-24/140L</b>	Gasbrennwert-Zentrale wandh. mit Edelstahl-Schichtensp. ab Baujahr September 2013	140-157
<b>FUNCTION LINE</b> <b>FGB-(K)-28/35 (Exporttherme)</b>	Gasbrennwertthermen ab Baujahr August 2015	158-169
<b>COMFORT LINE</b> <b>CGB-35, CGB-50, CGB-K-40-35</b>	Gasbrennwertthermen CGB-35/50 ab Bj. 05/05, CGB-K-40-35 ab Bj. 04/06	170-183
<b>COMFORT LINE</b> <b>CGB-75/100</b>	Gasbrennwert-Heizthermen bis Herstellnummer 0438 538993 ab Bj. 07-06-10/08	184-205
<b>GASHEIZWERTTHERMEN, RAUMLUFTABHÄNGIG</b> <b>GU-E-18, GU-E-24, GU-EK-18, GU-EK-24</b>	Heizthermen, Kombithermen ab Baujahr April 1994 bis Juni 1999	206-211
<b>GASHEIZWERTTHERMEN, RAUMLUFTUNABHÄNGIG</b> <b>GG-E-18, GG-E-24, GG-EK-18, GG-EK-24</b>	Heizthermen, Kombithermen ab Baujahr April 1994 bis Juni 1999	212-217
<b>GASHEIZWERTTHERMEN, RAUMLUFTABHÄNGIG</b> <b>GU-1E-18, GU-1E-24, GU-1EK-18, GU-1EK-24</b>	Heizthermen, Kombithermen GU-1E ab Bj. 09/95 bis 06/99, GU-1EK ab Bj. 06/95 bis 06/99	218-223
<b>GASHEIZWERTTHERMEN, RAUMLUFTUNABHÄNGIG</b> <b>GG-1E-18, GG-1E-24, GG-1EK-18, GG-1EK-24</b>	Heizthermen, Kombithermen GG-1E ab Bj. 09/95 bis 06/99, GG-1EK ab Bj. 06/95 bis 06/99	224-229
<b>GASHEIZWERTTHERMEN</b> <b>GU-2E/GU-2EK/GU-2E-S/GU-2EK-S</b>	raumluftabhängig GU-2E/EK 07/99-05/01, GU-2E-S 06/01-03/09, GU-2EK-S 06/00-03/09	230-249
<b>GASHEIZWERTTHERMEN</b> <b>GG-2E/GG-2EK/GG-2E-S/GG-2EK-S</b>	raumluftunabhängig GG-2E/EK 07/99-05/01, GG-2E-S 06/01-03/09, GG-2EK-S 06/00-03/09	250-269
<b>GASHEIZWERT-KOMBITHERMEN</b> <b>CGG-1K-24/28 (Exporttherme)</b>	raumluftunabhängig ab Baujahr Februar 2007	270-279
<b>GASHEIZWERTTHERMEN</b> <b>CGU-2/CGU-2K</b>	raumluftabhängig ab Baujahr August 2008	280-301
<b>GASHEIZWERTTHERMEN</b> <b>CGG-2/CGG-2K</b>	raumluftunabhängig ab Baujahr November 2008	302-323
<b>SPEICHER-WASSERERWÄRMER</b> <b>70/120 Liter Thermenspeicher</b>	SW-70 bis Baujahr Mai 2001	324-335
<b>LUFT-ABGASSYSTEM</b> <b>DN96/63</b>	Brennwert bis Baujahr Februar 2008	336-343
<b>LUFT-ABGASSYSTEM</b> <b>DN80</b>	Brennwert bis Baujahr März 2009	344-347
<b>LUFT-ABGASSYSTEM</b> <b>DN80 Brennwert (gelb)</b>	Abgassystem flexibel bis Baujahr Feb. 2008	348-350
<b>LUFT-ABGASSYSTEM</b> <b>LAF DN96/63</b>	Heizwert bis Baujahr Nov. 2008	351-354

## TopCom, -S

### Gasbrennwertthermen

GB-E, GB-E-S, GB-EK, GB-EK-S, TGB-11, TGB-20, TGB-K-20

ab Baujahr Juni 1997 bis Jan. 2006

Chassis / Verkleidung

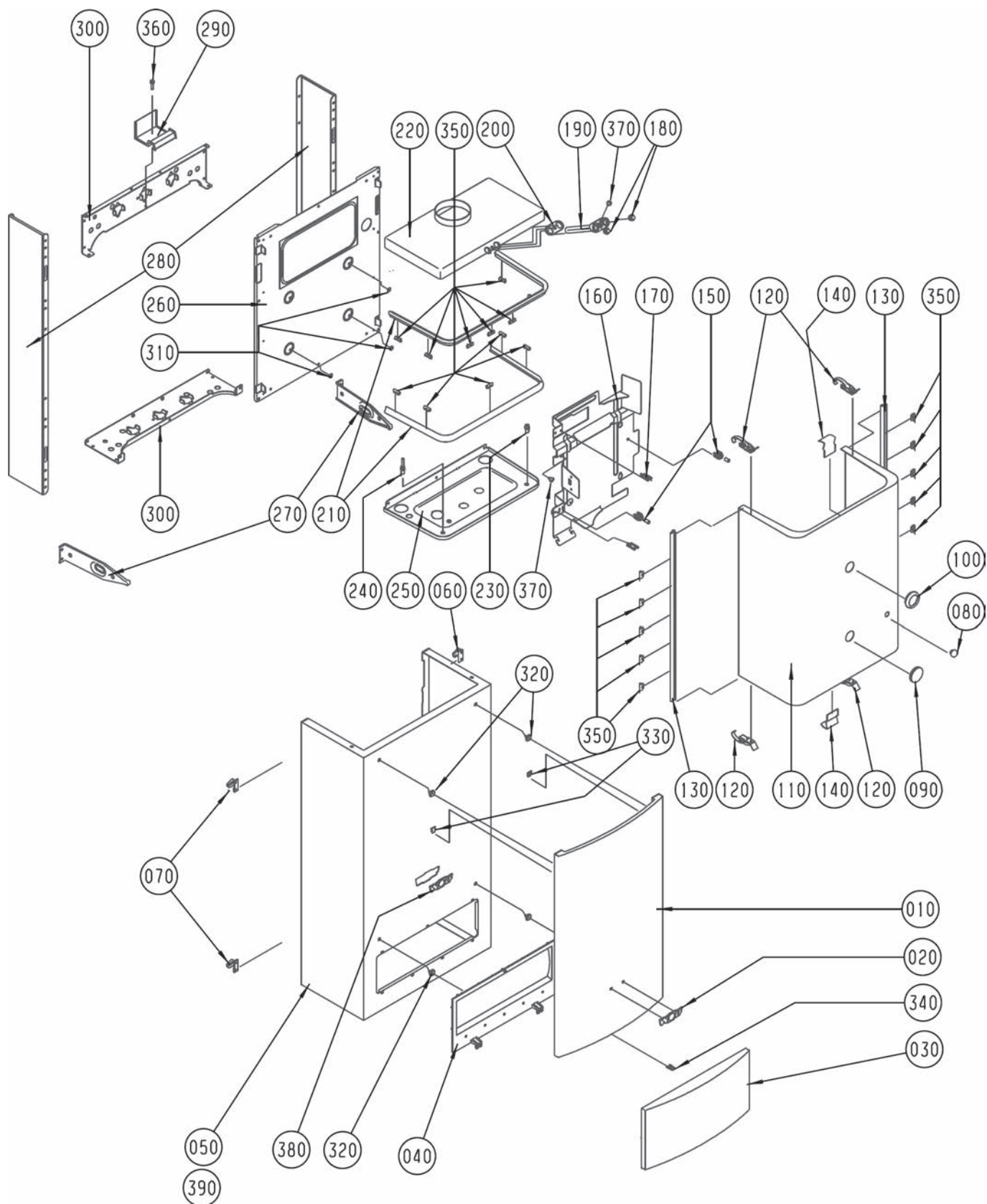

**Gasbrennwertthermen**

GB-E, GB-E-S, GB-EK, GB-EK-S, TGB-11, TGB-20, TGB-K-20

ab Baujahr Juni 1997 bis Jan. 2006

Chassis / Verkleidung

Pos	Benennung	Artikelnummer	GB-E-11 bis KW 16/2001	GB-E[-S]-20 bis KW 16/2001	GB-EK[-S]-20 bis KW 16/2001	GB-E-S-20 ab KW 16/2001	GB-EK-S-20 ab KW 16/2001	TGB-11 ab KW 16/2001	TGB-20 ab KW 16/2001	TGB-K-20 ab KW 16/2001	PG
10	Designelement	8601703						x	x	x	78
20	Firmenschild Wolf geclipst, gebogen	1720636						x	x	x	23
30	Regelungsklappe [ersetzt Art.-Nr. 1710201]	171020199						x	x	x	32
30	Regelungsklappe [ersetzt Art.-Nr. 1710201], bitte zusammen mit Art.-Nr. 171022799 bestellen	171020199	x	x	x	x	x				32
40	Rahmen für Regelungsklappe [ersetzt Art.-Nr. 1710227, 1730239]	171022799						x	x	x	32
40	Rahmen für Regelungsklappe [ersetzt Art.-Nr. 1710227, 1730239], bitte zusammen mit Art.-Nr. 171020199 bestellen	171022799	x	x	x	x	x				32
50	Verkleidung komplett	8601938						x	x	x	100
60	Einhängeklammer rechts für Verkleidung	3479951	x	x	x	x	x	x	x	x	17
70	Einhängeklammer links für Verkleidung	3479950	x	x	x	x	x	x	x	x	19
80	Verschlussstopfen für Messöffnung [5St.] [ersetzt Art.-Nr. 1720100]	8602156	x	x	x	x	x	x	x	x	8
90	Dichtstopfen D=37	3903141	x	x	x	x	x	x	x	x	8
100	Schauglas für Brennraumgehäuse oval	2000016	x	x	x	x	x	x	x	x	35
100	Schauglas für Brennraumgehäuse rund	2000018	x	x	x	x	x	x	x	x	28
110	Gesamtmontage Brennraumgehäuse Verkleidung	8603182	x	x	x	x	x	x	x	x	83
120	Spannverschluss Brennraumgehäuse	3400054	x	x	x	x	x	x	x	x	13
130	Dichtschnur selbstklebend LG.540mm [seitlich] [ersetzt Art.-Nr. 3910083]	391008399	x	x	x	x	x	x	x	x	15
140	Positionierwinkel Brennraumgehäuse	8600096	x	x	x	x	x	x	x	x	39
150	Kabelzugentlastung 7-10mm	2765300	x	x	x	x	x	x	x	x	1
160	Systemplatte	8600676	x	x	x	x	x	x	x	x	54
170	Kabelbaumführung	2792112	x	x	x	x	x	x	x	x	3
180	Schraubstopfen für Prüfnippel [ersetzt Art.-Nr. 1720102]	172010299	x	x	x	x	x	x	x	x	8
190	Bimsch-Prüfnippel	2600201	x	x	x	x	x	x	x	x	34
200	Dichtung für Bimsch-Prüfnippel [ersetzt Art.-Nr. 3903142]	390314299	x	x	x	x	x	x	x	x	15
210	Dichtschnur selbstklebend Länge 788 mm [oben/unten] [ersetzt Art.-Nr. 3910084]	391008499	x	x	x	x	x	x	x	x	19
220	Oberteil Brennraumgehäuse	8600678	x	x	x	x	x	x	x	x	32
230	Prüfnippel R 1/8 mit Mutter, Abgas	2425046	x	x	x	x	x	x	x	x	9
240	Prüfnippel mit Schlauchanschluss	2425049	x	x	x	x	x	x	x	x	25
250	Unterteil Brennraumgehäuse	8600677	x	x	x	x	x	x	x	x	31
270	Haltebügel für Regelung	8600018	x	x	x	x	x	x	x	x	45
280	Wandrahmen Seitenteil RAL 9006	8601695	x	x	x	x	x	x	x	x	37
290	Halterung Ausdehnungsgefäß	8600015	x	x	x	x	x	x	x	x	20
300	Konsole für Einhängewinkel	8600013	x	x	x	x	x	x	x	x	74
310	Distanzring für Montage Systemplatte [Einhängebolzen kurz]	3400010	x	x	x	x	x	x	x	x	5
320	Clip Designelement [ersetzt Art.-Nr. 3479908]	347990899						x	x	x	19
330	Steckklammer für Designelement	3479929						x	x	x	1
340	Verriegelung für Regelungsklappe	1710228						x	x	x	20
360	Blechschraube 5x25	3450935	x	x	x	x	x	x	x	x	1
370	Blechschraube 3x13	3418602	x	x	x	x	x	x	x	x	2
380	Firmenschild Wolf geklebt	1720639	x	x	x	x	x				15
390	Verkleidung komplett	8601936	x	x	x	x	x				92
	DWTK Witterungsgeführter Regler für Kaskadensteuerung	2733066	x	x	x	x	x	x	x	x	133
	DWTM Witterungsgeführter Regler mit Mischersteuerung	2733065	x	x	x	x	x	x	x	x	126

## TopCom, -S

### Gasbrennwertthermen

GB-E, GB-E-S, GB-EK, GB-EK-S, TGB-11, TGB-20, TGB-K-20

ab Baujahr Juni 1997 bis Jan. 2006

Chassis / Verkleidung

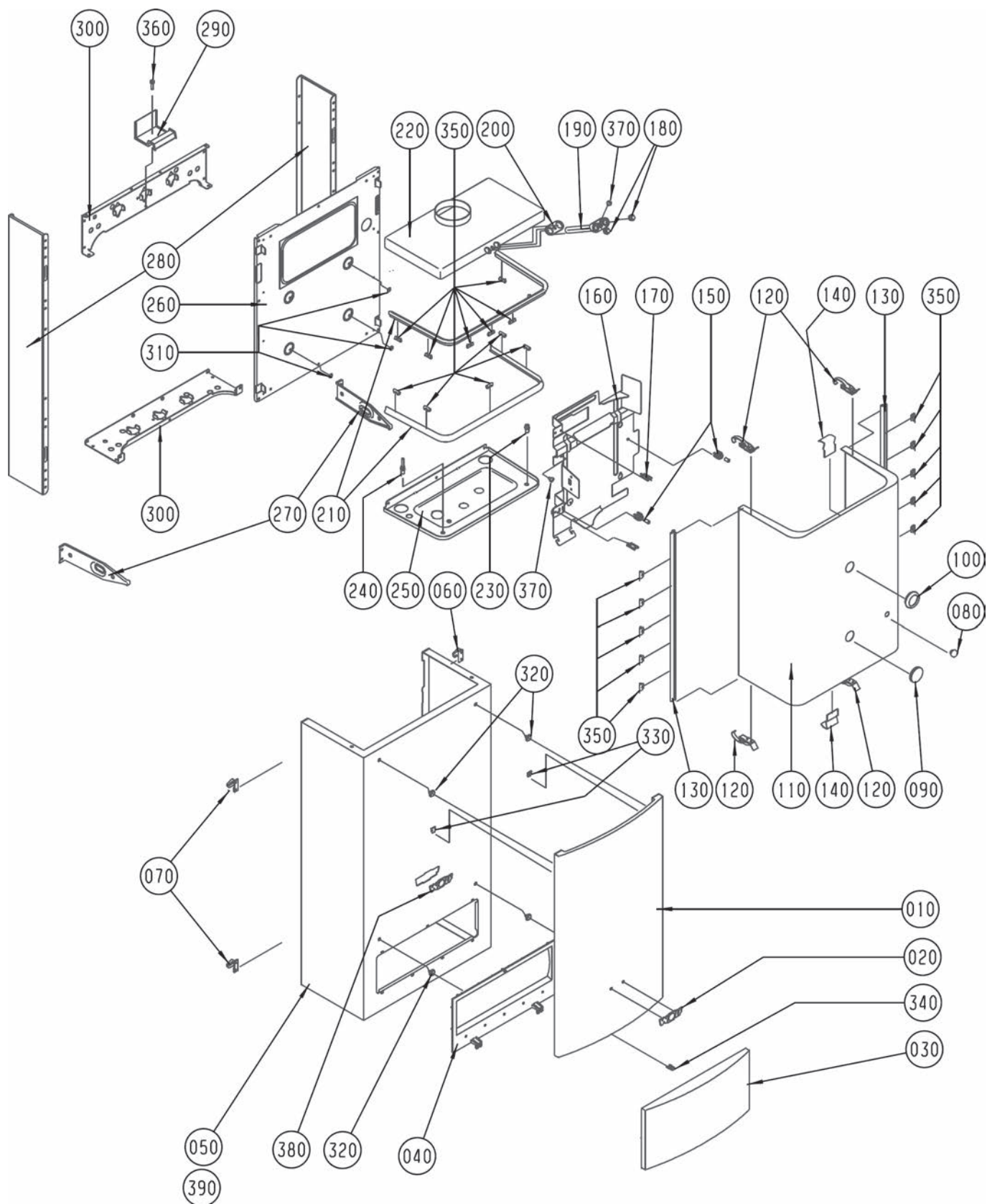

## Gasbrennwertthermen

GB-E, GB-E-S, GB-EK, GB-EK-S, TGB-11, TGB-20, TGB-K-20

ab Baujahr Juni 1997 bis Jan. 2006

Chassis / Verkleidung

Pos	Benennung	Artikelnummer	GB-E-11 bis KW 16/2001	GB-E[-S]-20 bis KW 16/2001	GB-EK[-S]-20 bis KW 16/2001	GB-E-S-20 ab KW 16/2001	GB-EK-S-20 ab KW 16/2001	TGB-11 ab KW 16/2001	TGB-20 ab KW 16/2001	TGB-K-20 ab KW 16/2001	PG
	DWT Witterungsgeführter digitaler Temperaturregler	2733064	x	x	x	x	x	x	x	x	106
	DRT Digitaler Raumtemperaturregler	2733063	x	x	x	x	x	x	x	x	82
	Hochtemperatur-Dichtschnur (ersetzt Art.-Nr. 1641400)	164140099	x	x	x	x	x	x	x	x	15



## TopCom, -S

### Gasbrennwertthermen

GB-E, GB-E-S, GB-EK, GB-EK-S, TGB-11, TGB-20, TGB-K-20

ab Baujahr Juni 1997 bis Jan. 2006

Brennkammer

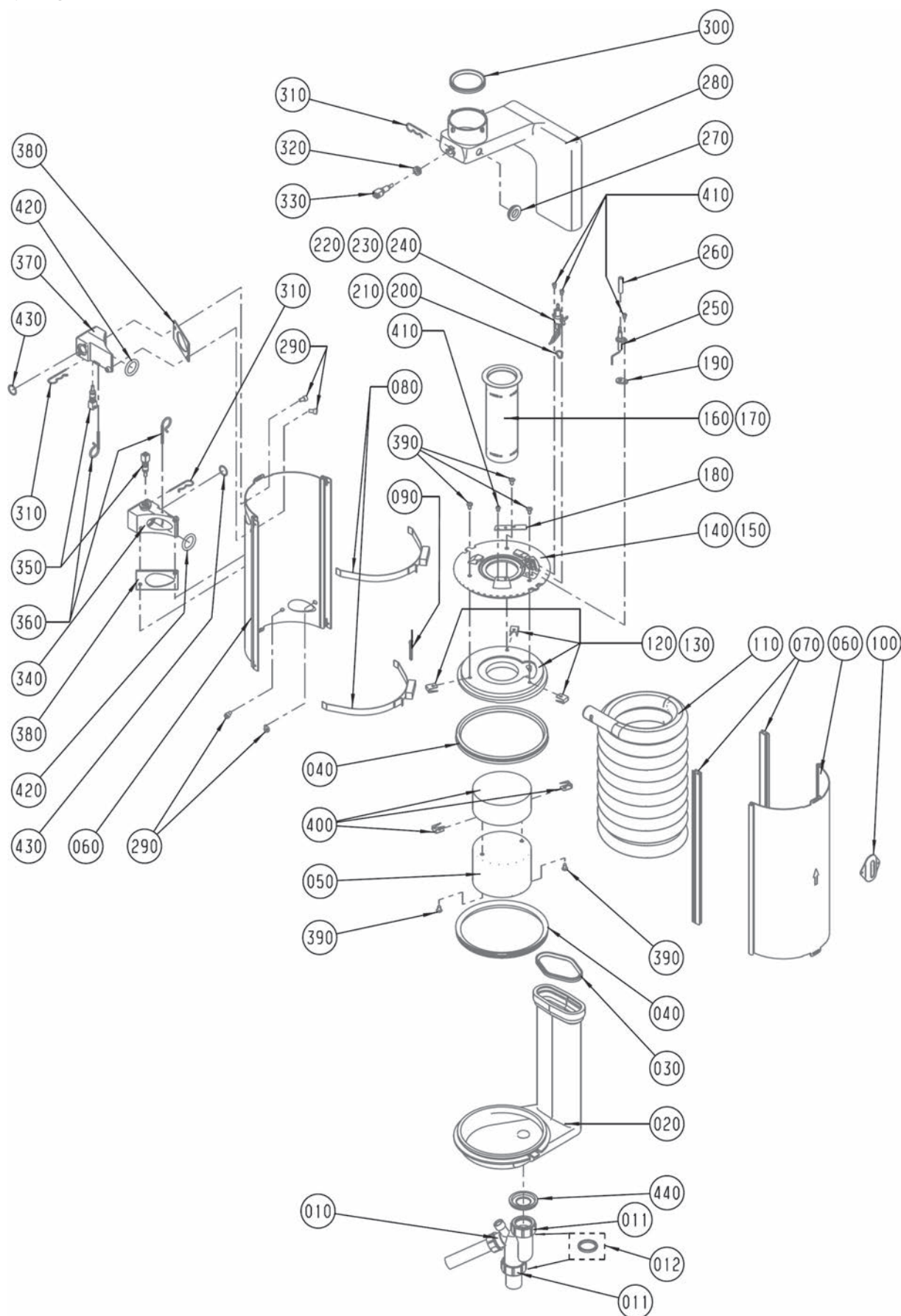

**Gasbrennwertthermen**

GB-E, GB-E-S, GB-EK, GB-EK-S, TGB-11, TGB-20, TGB-K-20

ab Baujahr Juni 1997 bis Jan. 2006

Brennkammer

Pos	Benennung	Artikelnummer	GB-E-11 bis KW 16/2001	GB-E[-S]-20 bis KW 16/2001	GB-EK[-S]-20 bis KW 16/2001	GB-E-S-20 ab KW 16/2001	GB-EK-S-20 ab KW 16/2001	TGB-11 ab KW 16/2001	TGB-20 ab KW 16/2001	TGB-K-20 ab KW 16/2001	PG
10	Siphon komplett mit Kondensatschlauch	2011006	x	x	x	x	x	x	x	x	34
11	Siphon Mutter G 1 1/4"	2070568	x	x	x	x	x	x	x	x	23
12	Siphon Dichtung	2070569	x	x	x	x	x	x	x	x	19
20	Brennkammer Unterteil	1720574				x	x	x	x	x	84
20	Brennkammer Unterteil, (vor KW 7/98 nur mit Pos. 280)	1720574	x	x	x						84
30	Dichtung für Abgasrohr 11-20kW [ersetzt Art.-Nr. 3903144]	8602132	x	x	x	x	x	x	x	x	13
40	Brennkammerdichtung oben/unten [2 Stk.] [ersetzt Art.-Nr. 390125] 11-20kW	8602133	x	x	x	x	x	x	x	x	43
50	Brennkammertopf mit Isolierung für [T]GB-E[K]-11/20[S] (Isolierung 50mm hoch)	2600092	x	x	x	x	x	x	x	x	57
60	Brennkammermantel komplett 20kW	8601712	x	x	x	x	x	x	x	x	74
70	Brennkammerdichtung seitlich [2 Stück] [ersetzt Art.-Nr. 3903126] 11-20kW	8602134	x	x	x	x	x	x	x	x	46
80	Spannverschluss mit Spannbänder [ersetzt Art.-Nr. 3400042]	340004299	x	x	x	x	x	x	x	x	34
90	Sicherungssplint 2,5x28 [ersetzt Art.-Nr. 3460024]	8602149	x	x	x	x	x	x	x	x	8
100	Schauglas komplett [ersetzt Art.-Nr. 2000019]	200001999	x	x	x	x	x	x	x	x	28
110	Heizwasserwärmetauscher beschichtet [ersetzt Art.-Nr. 2900050] [T]GB-E[K]-11/20[S]	8612540	x	x	x	x	x	x	x	x	96
120	Isolierung Brennkammeroberteil ab B] 06/2001 11-20kW [ersetzt Art.-Nr. 1622556]	8602258				x	x	x	x	x	56
130	Isolierung Brennkammeroberteil bis Baujahr 05/01 11-20kW [ersetzt Art.-Nr. 1622550]	8601868	x	x	x						56
140	Brennkammeroberteil ab KW 16/01 [ersetzt Art.-Nr. 1720584]	172058499				x	x	x	x	x	72
160	Rundbrenner aus Edelstahl	2800055		x	x	x	x		x	x	74
170	Rundbrenner Edelstahl 11KW	2800057	x					x			74
180	Verdrehsicherung	3400039	x	x	x	x	x	x	x	x	10
190	Dichtung für Überwachungselektrode [ersetzt Art.-Nr. 3903150]	8602137	x	x	x	x	x	x	x	x	8
200	Dichtung für Zündelektrode [ersetzt Art.-Nr. 3903158]	8602599				x	x	x	x	x	11
210	Dichtung für Zündelektrode bis B] 05/01 [ersetzt Art.-Nr. 3903151]	8602140	x	x	x						16
220	Zündelektrode ab KW 16/2001 11-60kW für Erdgas und Flüssiggas, [ersetzt Art.-Nr. 2796269, 2796268, 8602530]	8603061						x			34
220	Zündelektrode ab KW 16/2001 11-60kW für Erdgas und Flüssiggas, [ersetzt Art.-Nr. 2796269, 2796268, 8602530], Rechteckige Grundplatte	8603061				x	x		x	x	34
230	Zündelektrode Erdgas mit Dichtung bis B] 05/01, 11-20kW [ersetzt Art.-Nr. 2796261], Ausf. Erdgas E und LL [runde Grundplatte]	8601899		x	x						35
230	Zündelektrode Erdgas mit Dichtung bis B] 05/01, 11-20kW [ersetzt Art.-Nr. 2796261], Ausf. Erdgas E und LL	8601899	x								35
240	Zündelektrode Flüssiggas mit Dichtung bis B] 05/01 11-20kW [ersetzt Art.-Nr. 2796263], Ausf. Flüssiggas [runde Grundplatte]	8601901		x	x						35
240	Zündelektrode Flüssiggas mit Dichtung bis B] 05/01 11-20kW [ersetzt Art.-Nr. 2796263], Ausf. Flüssiggas	8601901	x								35
250	Überwachungselektrode [Set] 11-60kW [ersetzt Art.-Nr. 2796262]	8601900	x	x	x	x	x	x	x	x	28
260	Schlauch L=35	2796289	x	x	x	x	x	x	x	x	7
270	Dichtungsmanschette für Prüfnippel [ersetzt Art.-Nr. 3903143]	390314399	x	x	x	x	x	x	x	x	8
280	Abgasrohr	1720573	x	x	x	x	x	x	x	x	79
290	Zylinderschraube M6x10 [ersetzt Art.-Nr. 3450951]	345095199	x	x	x	x	x	x	x	x	2
300	Dichtung für Übergang LAS [T]GB- 11-20 [ersetzt Art.-Nr. 3903146]	8602136	x	x	x	x	x	x	x	x	17
310	Federstecker für VL/RL-Fühler [ersetzt Art.-Nr. 3400041]	8602166	x	x	x	x	x	x	x	x	24
320	Dichtungsmanschette für Abgasfühler [ersetzt Art.-Nr. 3903145]	390314599	x	x	x	x	x	x	x	x	10
330	Abgasfühler [ersetzt Art.-Nr. 2741053, 8601884]	274105399	x	x	x	x	x	x	x	x	44

## TopCom, -S

### Gasbrennwertthermen

GB-E, GB-E-S, GB-EK, GB-EK-S, TGB-11, TGB-20, TGB-K-20

ab Baujahr Juni 1997 bis Jan. 2006

Brennkammer

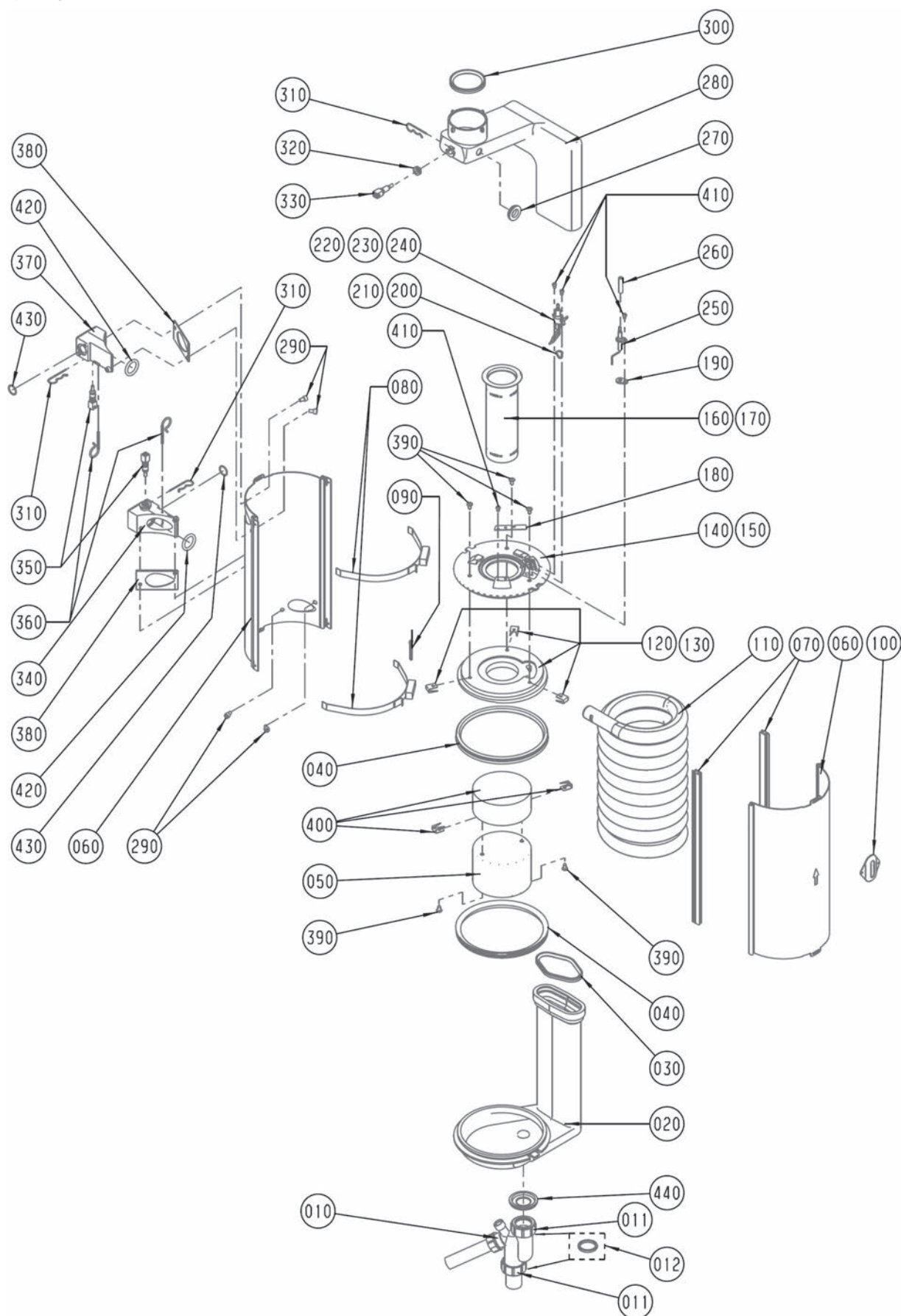



**Gasbrennwertthermen**

GB-E, GB-E-S, GB-EK, GB-EK-S, TGB-11, TGB-20, TGB-K-20

ab Baujahr Juni 1997 bis Jan. 2006

Brennkammer

Pos	Benennung	Artikelnummer	GB-E-11 bis KW 16/2001	GB-E[-S]-20 bis KW 16/2001	GB-EK[-S]-20 bis KW 16/2001	GB-E-S-20 ab KW 16/2001	GB-EK-S-20 ab KW 16/2001	TGB-11 ab KW 16/2001	TGB-20 ab KW 16/2001	TGB-K-20 ab KW 16/2001	PG
340	Anschlussstück unten für HWWT [ersetzt Art.-Nr. 1720572]	172057299	x	x	x	x	x	x	x	x	73
350	Vorlauf-/Rücklauffühler [2 Stück] [ersetzt Art.-Nr. 2741052]	8601883	x	x	x	x	x	x	x	x	61
360	Federstecker für HWWT-NUT [ersetzt Art.-Nr. 3400040]	8602167	x	x	x	x	x	x	x	x	30
370	Anschlussstück oben für HWWT [ersetzt Art.-Nr. 1720576]	172057699	x	x	x	x	x	x	x	x	73
380	Set GB Dichtung für Anschlussstück [ersetzt Art.-Nr. 3903102] [2 Stück enthalten]	8613710	x	x	x	x	x	x	x	x	20
390	Blechschraube 5x13	3450020	x	x	x	x	x	x	x	x	2
400	Isolierung für Brennkammertopf (T)GB-11/20 [ersetzt Art.-Nr. 1622551]	8601869	x	x	x	x	x	x	x	x	50
410	Zylinderschraube M4x8-1.4301 [ersetzt Art.-Nr. 3450956]	345095699	x	x	x	x	x	x	x	x	1
420	O-Ring für Wärmetauscher 26x5 11-24kW [10Stück] [ersetzt Art.-Nr. 3903011]	8601928	x	x	x	x	x	x	x	x	36
430	O-Ring für Verrohrung Heizwasser 18x2 [Satz = 10 Stück] [ersetzt Art.-Nr. 3903012]	8602165	x	x	x	x	x	x	x	x	30
440	Dichtungsmanschette für Kondensatablauf	3903120	x	x	x	x	x	x	x	x	35
	Dichtring D80mm für Abgasrohr [5Stk.]	3903139	x	x	x	x	x	x	x	x	31
	Umrüstset für GB-Zündsystem [ersetzt Art.-Nr. 1720577] Brennkammeroberteil Druckguss bis KW 16/2001	8601946	x	x	x						82
	Demontagewerkzeug für GB-Wärmetauscher	8610767	x	x	x	x	x	x	x	x	81
	Silikonfett 10 Gramm-Beutel [ersetzt Art.-Nr. 3500104]	8602264	x	x	x	x	x	x	x	x	27
	Wartungsset für Gasbrennwertthermen GB, GB-S, TGB bis 25 kW	8602306	x	x	x	x	x	x	x	x	32
	Reinigungsbürste Kunststoff für Brennwerttherme [ersetzt Art.-Nr. 2483609]	248360999	x	x	x	x	x	x	x	x	29
	Silikonspray Berusil P 140, 300 ml [ersetzt Art.-Nr. 3501566]	350156699	x	x	x	x	x	x	x	x	51
	Hochtemperatur-Dichtschnur [ersetzt Art.-Nr. 1641400]	164140099	x	x	x	x	x	x	x	x	15
	Wartungsdichtungsset für GB/TGB	8601006	x	x	x	x	x	x	x	x	59

## TopCom, -S

### Gasbrennwertthermen

GB-E, GB-E-S, GB-EK, GB-EK-S, TGB-11, TGB-20, TGB-K-20

ab Baujahr Juni 1997 bis Jan. 2006

Gas-Luft-Verbund

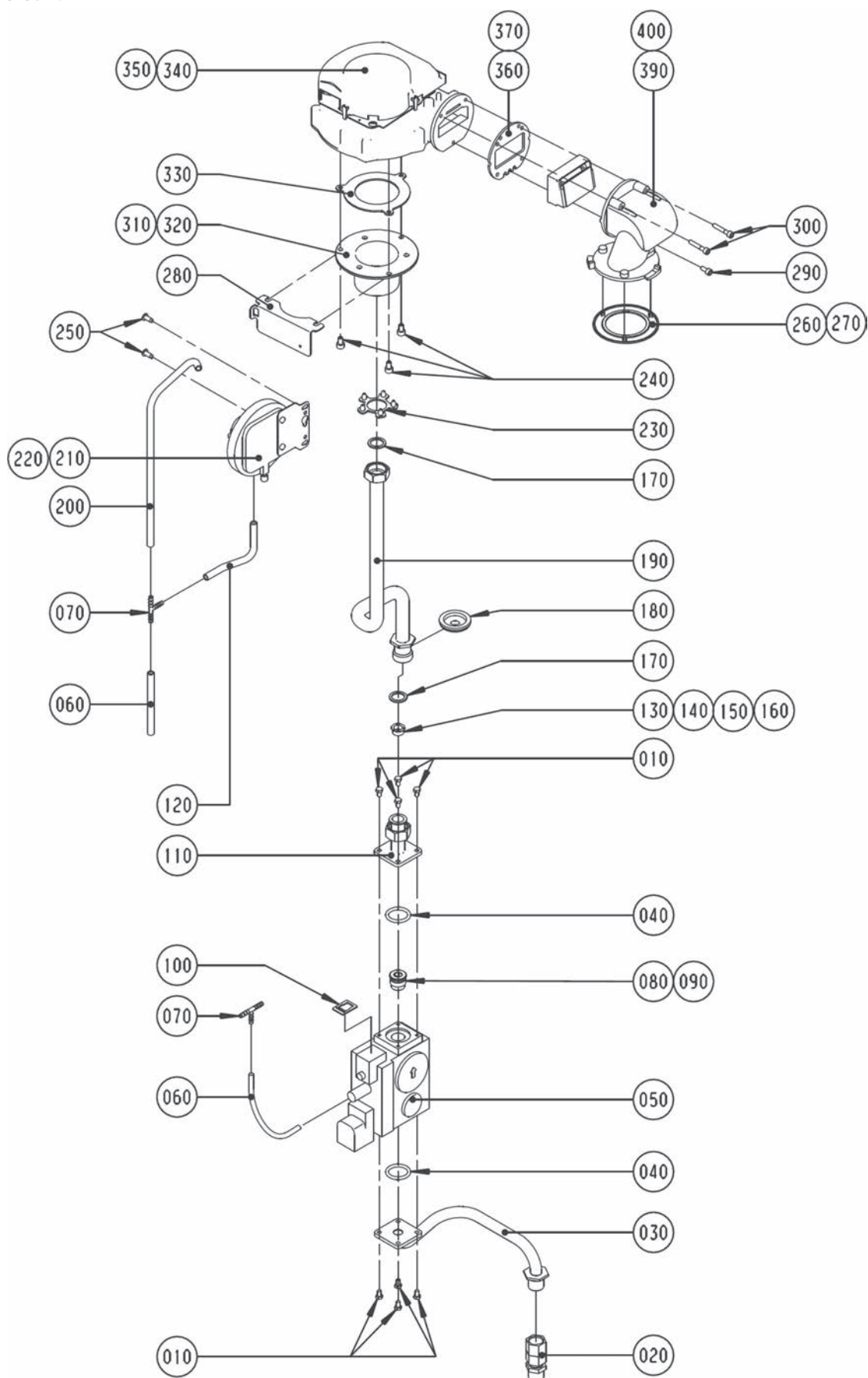

## Gasbrennwertthermen

GB-E, GB-E-S, GB-EK, GB-EK-S, TGB-11, TGB-20, TGB-K-20

ab Baujahr Juni 1997 bis Jan. 2006

Gas-Luft-Verbund

Pos	Benennung	Artikelnummer	GB-E-11 bis KW 16/2001	GB-E[-S]-20 bis KW 16/2001	GB-EK[-S]-20 bis KW 16/2001	GB-E-S-20 ab KW 16/2001	GB-EK-S-20 ab KW 16/2001	TGB-11 ab KW 16/2001	TGB-20 ab KW 16/2001	TGB-K-20 ab KW 16/2001	PG
10	Sechskantschraube M5x10-8.8	3410039	x	x	x	x	x	x	x	x	1
20	Anschlusssteil Gaseintritt	2011029	x	x	x	x	x	x	x	x	28
30	Verrohrung Gaseintritt Z. Gaskombiventil	2011041	x	x	x	x	x	x	x	x	57
40	O-Ring für GKV D34x26x4 [10 Stück] [ersetzt Art.-Nr. 3903010, 8750014]	8602163	x	x	x	x	x	x	x	x	30
50	Gaskombiventil [Set] Sit 822 Novamix [ersetzt Art.-Nr. 2796106]	8601436	x	x	x	x	x	x	x	x	81
60	Anschluss Schlauch Silikon L=200mm	2796287	x	x	x	x	x	x	x	x	7
70	T-Schlauchverbindungsstutzen	2022030	x	x	x	x	x	x	x	x	8
80	Drosseleinsatz Gaskombiventil D=7mm Erdgas	2796103	x					x			23
90	Drosseleinsatz Gaskombiventil D=4mm Flüssiggas	2796102	x					x			19
100	Dichtung GKV für Stecker 3-polig	3903147	x	x	x	x	x	x	x	x	7
110	Verrohrung Gaskombiventil zu Brenner unten	2011040	x	x	x	x	x	x	x	x	18
120	Anschluss Schlauch Silikon L=120mm	2796285	x	x	x	x	x	x	x	x	7
130	Gasdrosselblende grün 430 [ersetzt Art.-Nr. 1720523]	8610878	x					x			11
140	Gasdrosselblende, Gelb 660 [ersetzt Art.- Nr. 1720021, 8602142, 8613731], für Erd- u. Flüssiggas im LB 2	172052199	x					x			19
140	Gasdrosselblende, Gelb 660 [ersetzt Art.- Nr. 1720021, 8602142, 8613731], nur bei Erdgas E	172052199		x	x	x	x		x	x	19
150	Gasdrosselblende, Weiß [ersetzt Art.- Nr. 1720522, 8602143, 8613732], nur bei Erdgas LL	172052299		x	x	x	x		x	x	19
160	Gasdrosselblende, Rot 510 [ersetzt Art.- Nr. 1720520, 8602141, 8613730], nur bei Flüssiggas	172052099		x	x	x	x		x	x	19
170	Flachdichtung 24x17x2,3/4" [10 Stück] [ersetzt Art.-Nr. 3901030, 3903021]	8601930	x	x	x	x	x	x	x	x	18
180	Dichtungstülle Rohrdurchführung GG [ersetzt Art.-Nr. 3910401, 3900005, 390000599]	391040199	x	x	x	x	x	x	x	x	7
190	Verrohrung Gaskombiventil zu Brenner oben	2011201	x	x	x	x	x	x	x	x	33
200	Anschluss Schlauch Silikon 340mm	2796284	x	x	x	x	x	x	x	x	7
210	Differenzdruckwächter 20/60 Pa [T]GB-11 [ersetzt Art.- Nr. 8602526, 2799156]	279915699	x					x			44
220	Differenzdruckwächter 45/105 Pa [T]GB-E[K]-20[S], TGB-40/60 [ersetzt Art.- Nr. 8601919, 2799155]	279915599		x	x	x	x		x	x	44
230	Abdeckung Mischkammer, nur für Leistungsbereich 1	3903149	x					x			7
240	Zylinderschraube M6x12	3490171	x	x	x	x	x	x	x	x	1
250	Blechschräube 5x13	3450020	x	x	x	x	x	x	x	x	2
260	Brennerdichtung ab 11/99 für Druckgussadapter [1 Stück] [3 Noppen] TGB 11-20, CGB 11-24 [ersetzt Art.-Nr. 3903127]	8601933	x			x	x	x	x	x	27
260	Brennerdichtung ab 11/99 für Druckgussadapter [1 Stück] [3 Noppen] TGB 11-20, CGB 11-24 [ersetzt Art.-Nr. 3903127], ab Herstellmonat 11/99	8601933		x	x						27
270	Brennerdichtung bis 10/99 [2 Stück] [ersetzt Art.-Nr. 3903121] 11-20kW, bis Herstellmonat 10/99	8601932		x	x						35
280	Montagewinkel für Zündtrafo	8601575		x	x	x	x		x	x	18
280	Montagewinkel für Zündtrafo, [bei GB-E-11 nicht vorhanden]	8601575	x					x			18
290	Zylinderschraube M5x12-8.8	8110185366	x	x	x	x	x	x	x	x	1
300	Zylinderschraube M5x30-8.8	8110186449	x	x	x	x	x	x	x	x	1
310	Mischkammer Druckguss	1720587	x					x			42
320	Mischkammer	1720589		x	x	x	x		x	x	41
330	Mischkammerdichtung [ersetzt Art.-Nr. 3903100]	8602135	x	x	x	x	x	x	x	x	18

## TopCom, -S

### Gasbrennwertthermen

GB-E, GB-E-S, GB-EK, GB-EK-S, TGB-11, TGB-20, TGB-K-20

ab Baujahr Juni 1997 bis Jan. 2006

Gas-Luft-Verbund

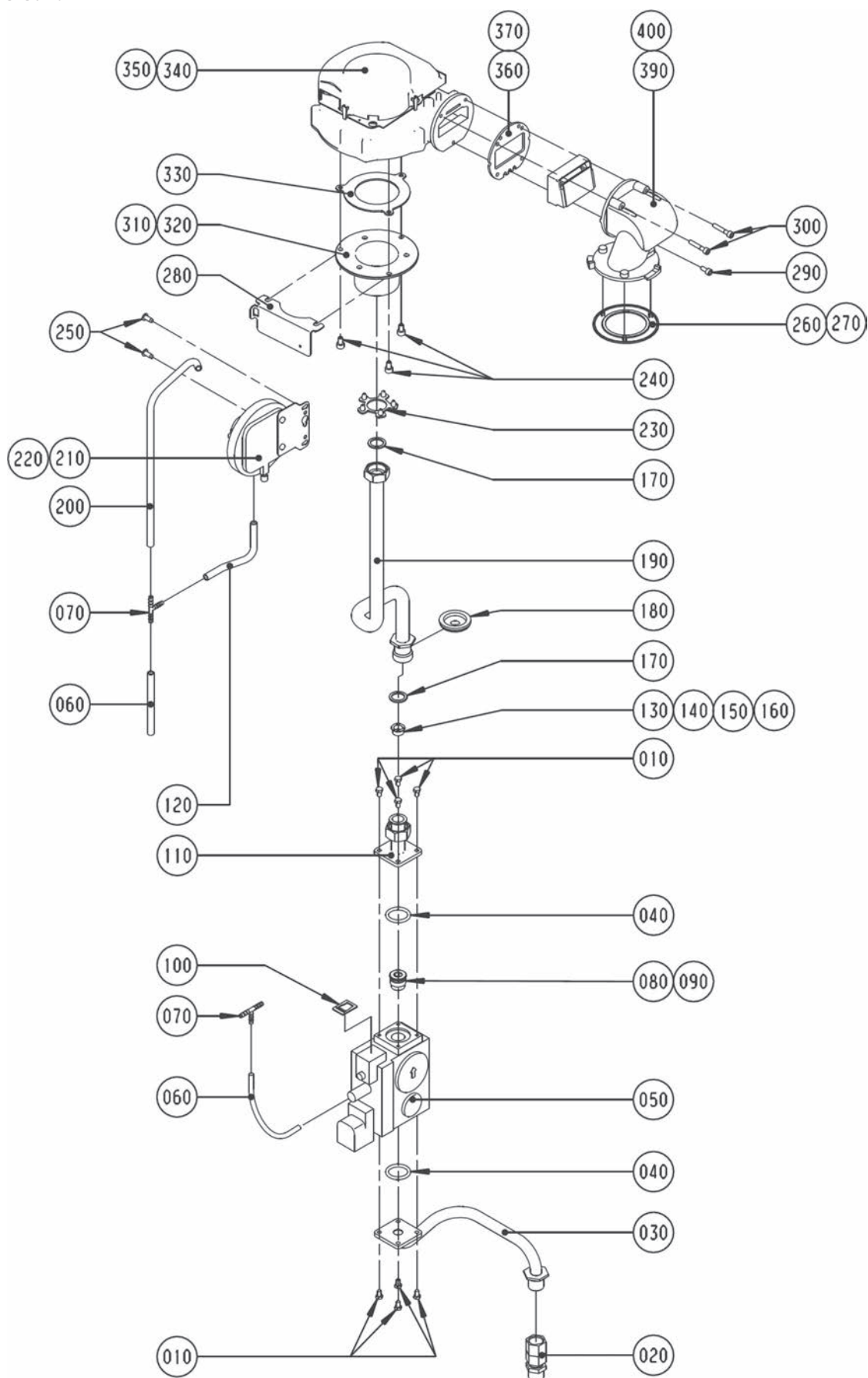

**Gasbrennwertthermen**

GB-E, GB-E-S, GB-EK, GB-EK-S, TGB-11, TGB-20, TGB-K-20

ab Baujahr Juni 1997 bis Jan. 2006

Gas-Luft-Verbund

Pos	Benennung	Artikelnummer	GB-E-11 bis KW 16/2001	GB-E[-S]-20 bis KW 16/2001	GB-EK[-S]-20 bis KW 16/2001	GB-E-S-20 ab KW 16/2001	GB-EK-S-20 ab KW 16/2001	TGB-11 ab KW 16/2001	TGB-20 ab KW 16/2001	TGB-K-20 ab KW 16/2001	PG
340	Ventilator mit Drei-Loch-Flansch ab Baujahr 11/99 11-20kW [ersetzt Art.- Nr. 2100012, 8602542]	210001299	x			x	x	x	x	x	95
340	Ventilator mit Drei-Loch-Flansch ab Baujahr 11/99 11-20kW [ersetzt Art.- Nr. 2100012, 8602542], ab Herstellmonat 11/99	210001299		x	x						95
350	Ventilator bis Baujahr 10/99 11-20kW [ersetzt Art.- Nr. 2100010, 8601880], bis Herstellmonat 10/99	210001099		x	x						95
360	Dichtung für Ventilatorflansch [ab 11/99][ersetzt Art.-Nr. 3903162]	8602138	x			x	x	x	x	x	14
360	Dichtung für Ventilatorflansch [ab 11/99][ersetzt Art.-Nr. 3903162], ab Herstellmonat 11/99	8602138		x	x						14
370	Dichtung für Ventilatorflansch bis 10/99 [ersetzt Art.-Nr. 3903101], bis Herstellmonat 10/99	8602139		x	x						15
390	Übergangsrohr für Rückstromklappe	1720578	x			x	x	x	x	x	40
390	Übergangsrohr für Rückstromklappe, ab Herstellmonat 11/99	1720578		x	x						40
400	Umbausatz Rückstromklappe [ersetzt Art.-Nr. 1720570], ersetzt Art.-Nr. 1720570	8602519		x	x						126
	Umrüstsatz T...GB-11, von Erdgas E/H/LL [Leistungsber.2] oder Flüssiggas P [Leistungsber.2] auf Erdgas E/H/LL [Leistungsber.1]	8601306	x					x			44
	Umrüstsatz T...GB-11, von Erdgas E/H/LL [Leistungsber.1] oder Flüssiggas P [Leistungsber.2] auf Erdgas E/H/LL [Leistungsber.2]	8601307	x					x			44
	Umrüstsatz T...GB-11, von Erdgas E/H/LL [Leistungsber.1 oder Leistungsbereich 2] auf Flüssiggas P [Leistungsbereich 2]	8601308	x					x			40
	Umrüstsatz T...GB-11, Umrüstsatz von Erdgas E/H/LL [Leistungsbereich 1] auf Erdgas E/H/LL [Leistungsbereich 2]	8601309	x					x			31
	Dichtmanschette Anschlusschlauch	3900000	x	x	x	x	x	x	x	x	8
	Magnetschalter EV2 für Gaskombiventil [ersetzt Art.-Nr. 2796090]	8902446	x	x	x	x	x	x	x	x	47
	Umbausatz Rückstromklappe [ersetzt Art.-Nr. 1720570]	8602519		x	x						126
	Dichtung für PP-Abgasrohr DN 70	3910045	x	x	x			x			24
	Dichtung Revisionsdeckel Abgasrohr 87° (T-Stück)	3910043	x	x	x			x			16
	Dichtung Revisionsdeckel Abgasrohr DN 80-87°	3910046	x	x	x			x			11
	Dichtungsset für flexibles Abgasrohr DN80	2651055	x	x	x			x			42
	Umrüstsatz von Erdgas auf Flüssiggas	8600853		x	x	x	x		x	x	48
	Umrüstsatz von Flüssiggas auf Erdgas	8600854		x	x	x	x		x	x	46
	Umrüstsatz GB-E/GB-EK/TGK-24 Erdgas E auf Erdgas LL	8600862		x	x	x	x		x	x	27
	Umrüstsatz GB-E/GB-EK Erdgas LL auf Erdgas E	8600863		x	x	x	x		x	x	27
	Reinigungsbürste Kunststoff für Brennwerttherme [ersetzt Art.-Nr. 2483609]	248360999				x	x		x	x	29
	Silikonspray Berusil P 140, 300 ml [ersetzt Art.-Nr. 3501566]	350156699				x	x		x	x	51

## TopCom, -S

### Gasbrennwertthermen

GB-E, GB-E-S, TGB-11, TGB-20 Heizthermen

ab Baujahr Juni 1997 bis Jan. 2006

Verrohrung Heizthermen [Achtung: Verrohrung Kombithermen siehe folgende 2 Seiten]

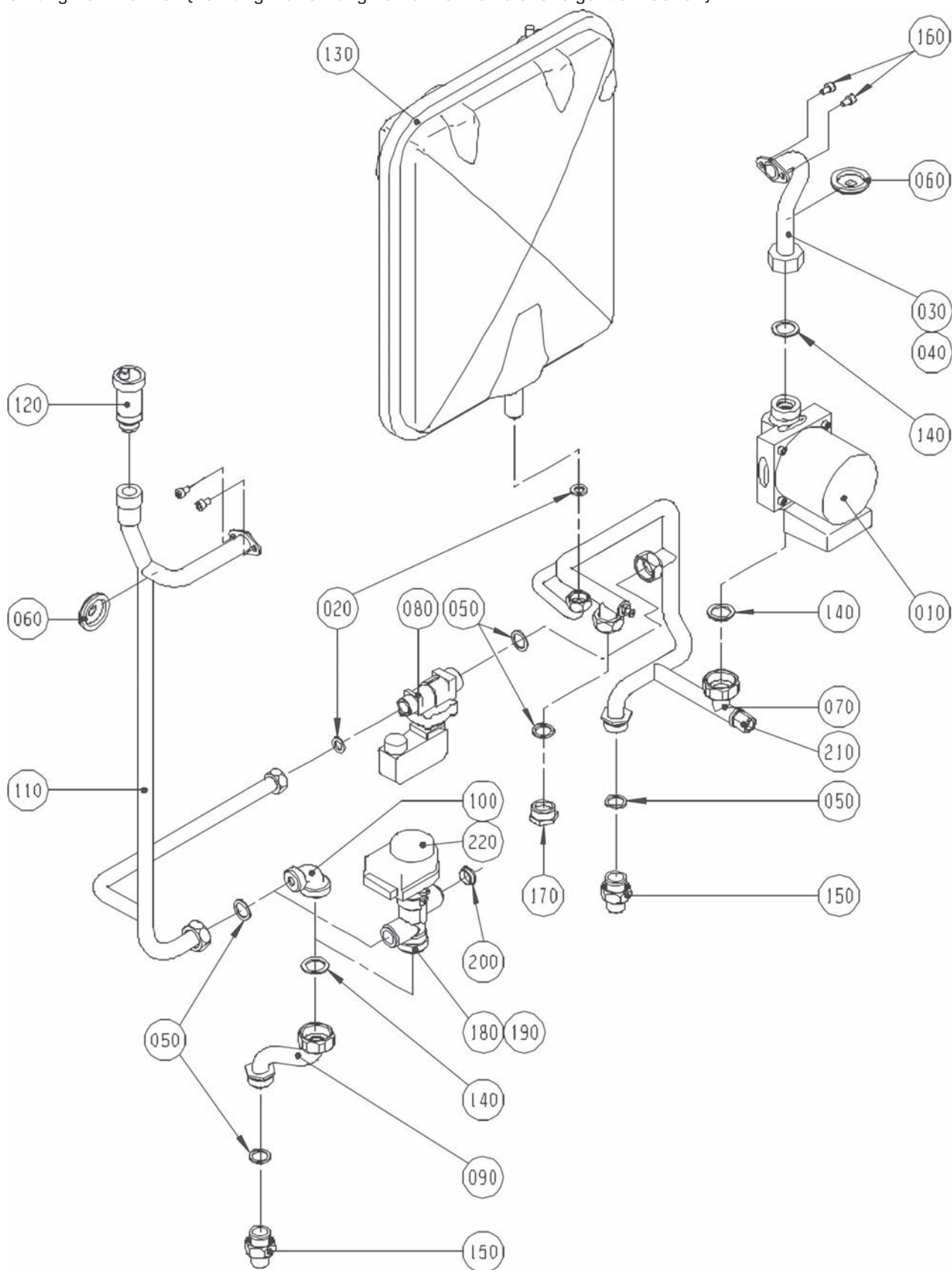

Z.Nr.47-51-011-007  
Datum: 28.01.2014

**Gasbrennwertthermen**

GB-E, GB-E-S, TGB-11, TGB-20 Heizthermen

ab Baujahr Juni 1997 bis Jan. 2006

Verrohrung Heizthermen (Achtung: Verrohrung Kombithermen siehe folgende 2 Seiten)

Pos	Benennung	Artikelnummer	GB-E-11 bis KW 16/01	GB-E(-S)-20 bis KW 16/01	GB-E-S-20 ab KW 16/01	TGB-11 ab KW 16/01	TGB-20 ab KW 16/01	PG
10	Heizkreispumpe Grundfoss UPS 15-50/60 (ersetzt Art.- Nr. 2015110, 8601874) 11-20kW	201511099	x	x	x	x	x	81
16	Zylinderschraube M6x10	3450952			x	x	x	1
20	Flachdichtung D18,5x11x2,1/2" (10 Stk.) (ersetzt Art.-Nr. 3903020)	8601929	x	x	x	x	x	18
30	Verrohrung Heizkreispumpe zu Heizwasserwärmetauscher für Brennwerttherme	2011202	x	x				34
40	Verrohrung HK-Pumpe zu HWWT	2011208			x	x	x	32
50	Flachdichtung 24x17x2,3/4" (10 Stück) (ersetzt Art.-Nr. 3901030, 3903021)	8601930	x	x	x	x	x	18
60	Dichtungsstülle Rohrdurchführung GG (ersetzt Art.-Nr. 3910401, 3900005, 390000599)	391040199	x	x	x	x	x	7
70	Verrohrung HWR/HKP/WWT	2011207	x	x	x	x	x	56
80	Strömungswächter (ersetzt Art.-Nr. 2791100)	8601888	x	x	x	x	x	58
90	Verrohrung umsch.Ventil-Heizw-3WV zu Vorlauf (S-Rohr)	2011043	x	x	x	x	x	29
100	Verrohrung Bogen statt 3WV	2011090	x	x	x	x	x	28
110	Verrohrung HWWT zu 3WV	2011203	x	x	x	x	x	51
120	Automatisches Entlüftungsventil 1/2" (ersetzt Art.-Nr. 2011001)	8601870	x	x	x	x	x	27
130	Ausdehnungsgefäß (12 Liter) (ersetzt Art.-Nr. 2020000)	202000099	x	x	x	x	x	68
140	Flachdichtung 30x21x2,1 (10 Stück) (ersetzt Art.-Nr. 3903022)	8601931	x	x	x	x	x	19
150	Anschlussset Gaseintritt Heizwasservor- und Rücklauf (Satz)	8600065	x	x	x	x	x	37
160	Zylinderschraube M6x12	3490171	x	x				1
170	Blindstopfen für Verrohrung	2011091	x	x	x	x	x	18
180	3-Wege-Umschaltventil federgedämpft (ersetzt Art.-Nr. 2799224), [ab 2001]	2799225			x	x	x	70
190	3-Wege-Ventil mit Adapterplatine [bestehend aus Art.-Nr. 2799225 und 2799148], [bis 2001]	8601950	x	x				76
210	Rückschlagventil 1/4" für Heizkreismanometer	2011902	x	x	x	x	x	14
220	Motor für 3-Wege-Umschaltventil	2744052			x	x	x	50
	Dichtungsmanschette geschlossen ab 06/01	3900016			x	x	x	8
	Dichtungsmanschette D 4,8	3900011	x	x				8



## TopCom, -S

### Gasbrennwertthermen

GB-EK, GB-EK-S, TGB-K-20 Kombithermen

ab Baujahr Juni 1997 bis Jan. 2006

Verrohrung Kombithermen [Achtung: Verrohrung Heizthermen siehe Vorderseite]

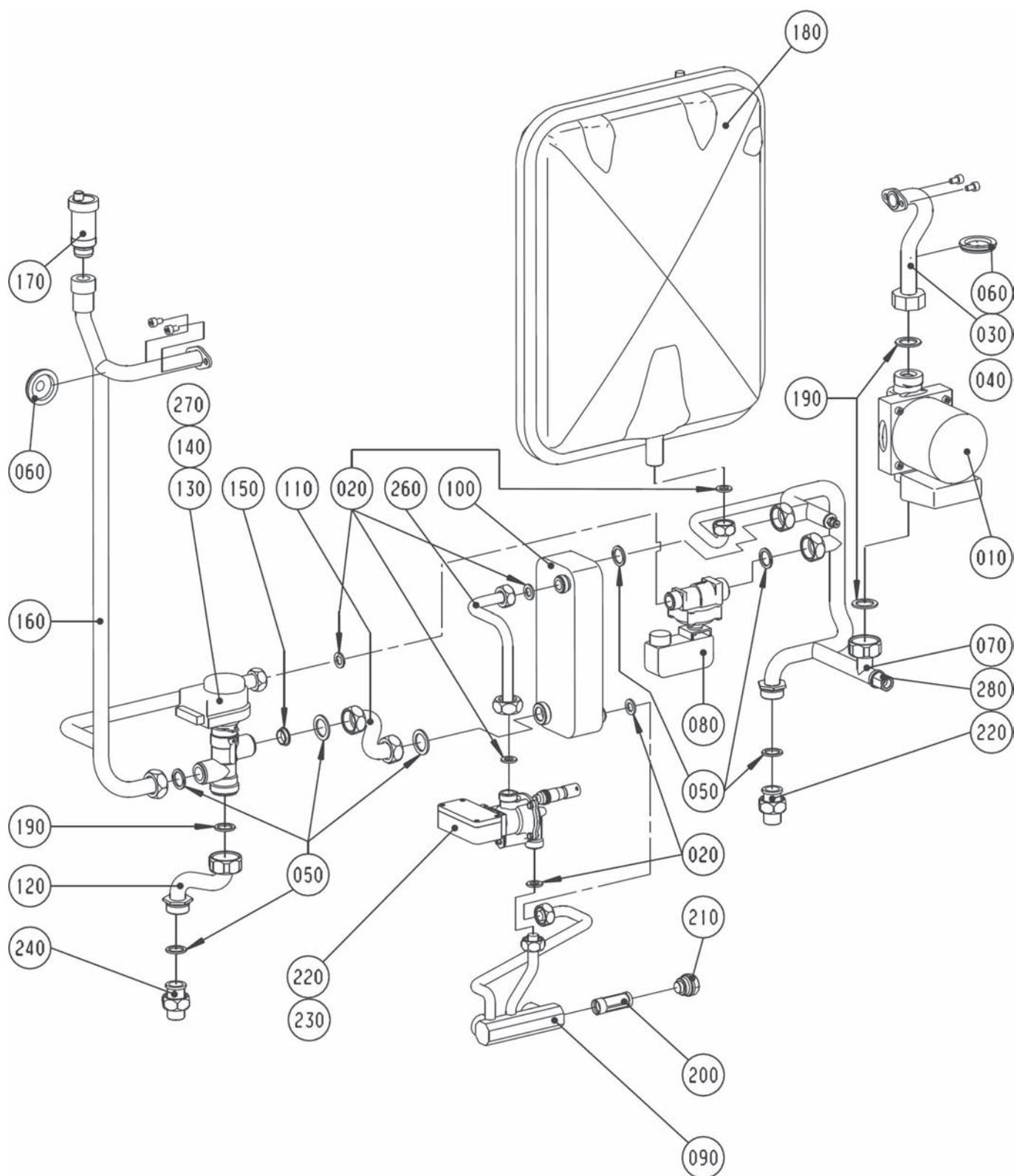



**Gasbrennwertthermen**

GB-EK, GB-EK-S, TGB-K-20 Kombithermen

ab Baujahr Juni 1997 bis Jan. 2006

Verrohrung Kombithermen (Achtung: Verrohrung Heizthermen siehe Vorderseite)

Pos	Benennung	Artikelnummer	GB-EK(-S)-20 bis KW 16/2001	GB-EK-S-20 ab KW 16/2001	TGB-K-20 ab KW 16/2001	PG
10	Heizkreispumpe Grundfoss UPS 15-50/60 [ersetzt Art.-Nr. 2015110, 8601874] 11-20kW	201511099	x	x	x	81
20	Flachdichtung D18,5x11x2,1/2" [10 Stk.] [ersetzt Art.-Nr. 3903020]	8601929	x	x	x	18
30	Verrohrung Heizkreispumpe zu Heizwasserwärmetauscher für Brennwerttherme	2011202	x			34
30	Verrohrung HK-Pumpe zu HWWT	2011208			x	32
40	Verrohrung HK-Pumpe zu HWWT	2011208		x		32
50	Flachdichtung 24x17x2,3/4" [10 Stück] [ersetzt Art.-Nr. 3901030, 3903021]	8601930	x	x	x	18
60	Dichtungstülle Rohrdurchführung GG [ersetzt Art.-Nr. 3910401, 3900005, 390000599]	391040199	x	x	x	7
70	Verrohrung Rücklauf, Pumpe, WWWT, ADG	2011184	x	x	x	56
80	Strömungswächter [ersetzt Art.-Nr. 2791100]	8601888	x	x	x	58
90	Verrohrung Warmwasser/Kaltwasser kpl. (elektr.3-Wege-Ventil), incl. Pos. 260	2011200	x	x	x	60
100	Warmwasser-Wärmetauscher inkl. Dichtungen [ersetzt Art.-Nr. 2900240]	290024099	x	x	x	74
110	Verrohrung 3WV zu WWT	2011205	x	x	x	32
120	Verrohrung umsch.Ventil-Heizw-3WV zu Vorlauf (S-Rohr)	2011043	x	x	x	29
130	3-Wege-Umschaltventil federgedämpft [ersetzt Art.-Nr. 2799224], [ab 2001]	2799225		x	x	70
140	3-Wege-Ventil mit Adapterplatte [bestehend aus Art.-Nr. 2799225 und 2799148], [bis 2001]	8601950	x			76
160	Verrohrung HWWT zu 3WV	2011203	x	x	x	51
170	Automatisches Entlüftungsventil 1/2" [ersetzt Art.-Nr. 2011001]	8601870	x	x	x	27
180	Ausdehnungsgefäß [12 Liter] [ersetzt Art.-Nr. 2020000]	202000099	x	x	x	68
190	Flachdichtung 30x21x2,1 [10 Stück] [ersetzt Art.-Nr. 3903022]	8601931	x	x	x	19
200	Kaltwassersieb [ersetzt Art.-Nr. 2011065]	8602153	x	x	x	24
210	Stopfen Anschlussblock Trinkwasser	2011002	x	x	x	23
220	Wasserschalter mit Wassermengenregler bei TGU/TGG-K 18 KW, bei GB-EK-S 20 KW, [ersetzt Art.-Nr. 8601890, 2791112]	279111299	x	x		74
230	Wasserschalter mit Wassermengenregler, bei TGU/TGG-K 24 KW, bei TGB/GB-EK 20 KW, nicht für GB-EK-S-20, [ersetzt Art.-Nr. 8601889, 2791110]	279111099			x	74
230	Wasserschalter mit Wassermengenregler, bei TGU/TGG-K 24 KW, bei TGB/GB-EK 20 KW, nicht für GB-EK-S-20, [ersetzt Art.-Nr. 8601889, 2791110], (nicht für S-Varianten; bis 24kW)	279111099	x			74
240	Anschlussset Gaseintritt Heizwasservor- und Rücklauf [Satz]	8600065	x	x	x	37
250	Zylinderschraube M6x12	3490171	x	x	x	1
260	Verrohrung Kaltwasser	2011179	x	x	x	40
270	Motor für 3-Wege-Umschaltventil	2744052		x	x	50
280	Rückschlagventil 1/4" für Heizkreismanometer	2011902	x	x	x	14
	Dichtungsmanschette geschlossen ab 06/01	3900016		x	x	8
	Dichtungsmanschette D 4,8	3900011	x			8

## TopCom, -S

### Gasbrennwertthermen

GB-E, GB-E-S, GB-EK, GB-EK-S Kombithermen

ab Baujahr Juni 1997 bis KW 16/2001

Regelung bis Bj. KW 16/2001 [Achtung: ab Bj. KW 16/2001 siehe folgende 2 Seiten]

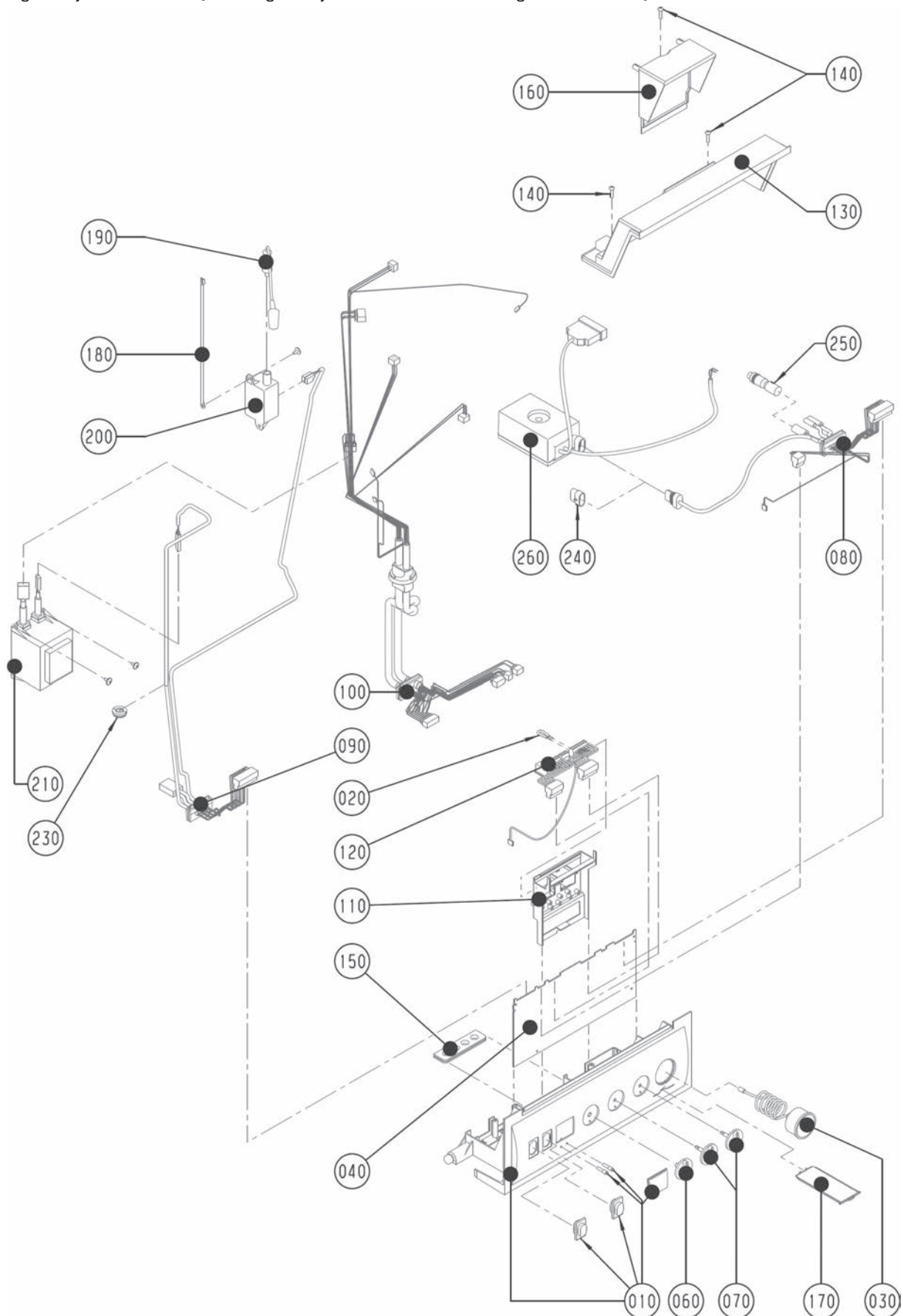

**Gasbrennwertthermen**

GB-E, GB-E-S, GB-EK, GB-EK-S Kombithermen

ab Baujahr Juni 1997 bis KW 16/2001

Regelung bis Bj. KW 16/2001 [Achtung: ab Bj. KW 16/2001 siehe folgende 2 Seiten]

Pos	Benennung	Artikelnummer	GB-E-11 bis KW 16/2001	GB-E[-S]-20 bis KW 16/2001	GB-EK[-S]-20 bis KW 16/2001	PG
10	Regelungsgehäuse Unterteil [ersetzt Art.-Nr. 1710100]	1710123	x	x	x	34
20	Kabelbrücke	8600076	x	x	x	1
30	Heizkreismanometer 0-4 bar [ersetzt Art.-Nr. 2039061, 8601876]	203906199	x	x	x	36
40	Regelungsplatine GB-11	2799133	x			113
40	Regelungsplatine GB-E-20(K) und S-Variante mit Rückstromklappe [ersetzt Art.-Nr. 2799130, 8602147, 2799134, 8602539, 2799137]	279913799		x		113
40	Regelungsplatine GB-E-20(K) und S-Variante mit Rückstromklappe [ersetzt Art.-Nr. 2799130, 8602147, 2799134, 8602539, 2799137], [Ersatz für Art.-Nr. 2799130, 2799134]	279913799			x	113
60	Drehknopf Regelung für Programmwahl bis BJ 05/01 [ersetzt Art.-Nr. 1710104]	171010499	x	x	x	7
70	Drehknopf Regelung für Temperaturwahl bis BJ 05/01	1710105	x	x	x	25
90	Kabelsatz I [ersetzt ArtNr 8602144, 2799085], [angeschlossen an: Gaskombiventil, Netztrafo, Zündtrafo]	279908599		x	x	56
90	Kabelsatz I [ersetzt ArtNr 8602144, 2799085], [angeschlossen an: Gaskombiventil]	279908599	x			56
100	Kabelsatz II [ersetzt Art.-Nr. 8602145, 2799086], [angeschlossen an: Regelungsplatine, Differenzdruckwächter, Rücklauffühler, Vorlauffühler, Überwachungselektrode, Abgasfühler, Ventilator]	279908699	x	x	x	73
110	Halter Netzplatine für Regelung	1710103	x	x	x	25
120	Netzplatine mit Anschlussklemmen [ersetzt Art.-Nr. 8602148, 2799131]	279913199	x	x	x	42
130	Regelungsgehäuse Oberteil bis 05/01	1710101	x	x	x	15
140	Schraube 4x16	3451005	x	x	x	3
150	Kabeldurchführung 4-fach	1710021	x	x	x	8
160	Klemmkastendeckel für Regelungsgehäuse	1710128	x	x	x	9
170	Bedienungs-Steckkarte für Regelung	1710107	x	x	x	10
180	Erdverbindungsleitung	2799089	x	x	x	8
190	Zündleitung [ersetzt Art.-Nr. 8601906, 2799090, 2799099], [angeschlossen an: Zündelektrode]	8602532	x	x	x	40
200	Zündeinheit extern [ersetzt Art.-Nr. 2795501]	8601893	x	x	x	43
210	Transformator mit Anschlusskabel [ersetzt Art.-Nr. 2740090, 8601882]	274009099	x	x	x	63
230	Dichtungsmanschette geschlitzt D 22	3900015	x		x	8
250	Blindstecker für Speicheranschluss [ersetzt Art.-Nr. 2794041]	8602130	x	x		20
260	Adapterplatine für 3-Wege-Umschaltventil federgedämpft	2799148		x	x	70
260	Adapterplatine für 3-Wege-Umschaltventil federgedämpft, [Für Thermen bis Herstellwoche 16/01]	2799148	x			70
	Sicherung flink 3,15 A [10 Stück] - alle Thermen [ersetzt Art.-Nr. 2738180]	8601881	x	x	x	21
	Regelungsplatine für GB-E-Kaskade	2799132		x		113
	Außentemperaturfühler	2792021	x	x	x	200
	Elektronischer Speicherfühler [2M] mit Stecker, Zuluft- und Lamellenfühler BWL-1 [ersetzt Art.-Nr. 8601905, 2799054]	279905499	x	x	x	200
	Drehknopf für DWT/DRT/DWTM	1730175	x	x	x	11
	EWT als Ersatzregler	2792266	x	x	x	110

## TopCom, -S

### Gasbrennwertthermen

GB-E-S, GB-EK-S, TGB-11, TGB-20, TGB-K-20

ab Baujahr KW 16/2001 bis Jan. 2006

Regelung ab Bj. KW 16/2001 (Achtung: bis Bj. KW 16/2001 siehe Vorderseite)

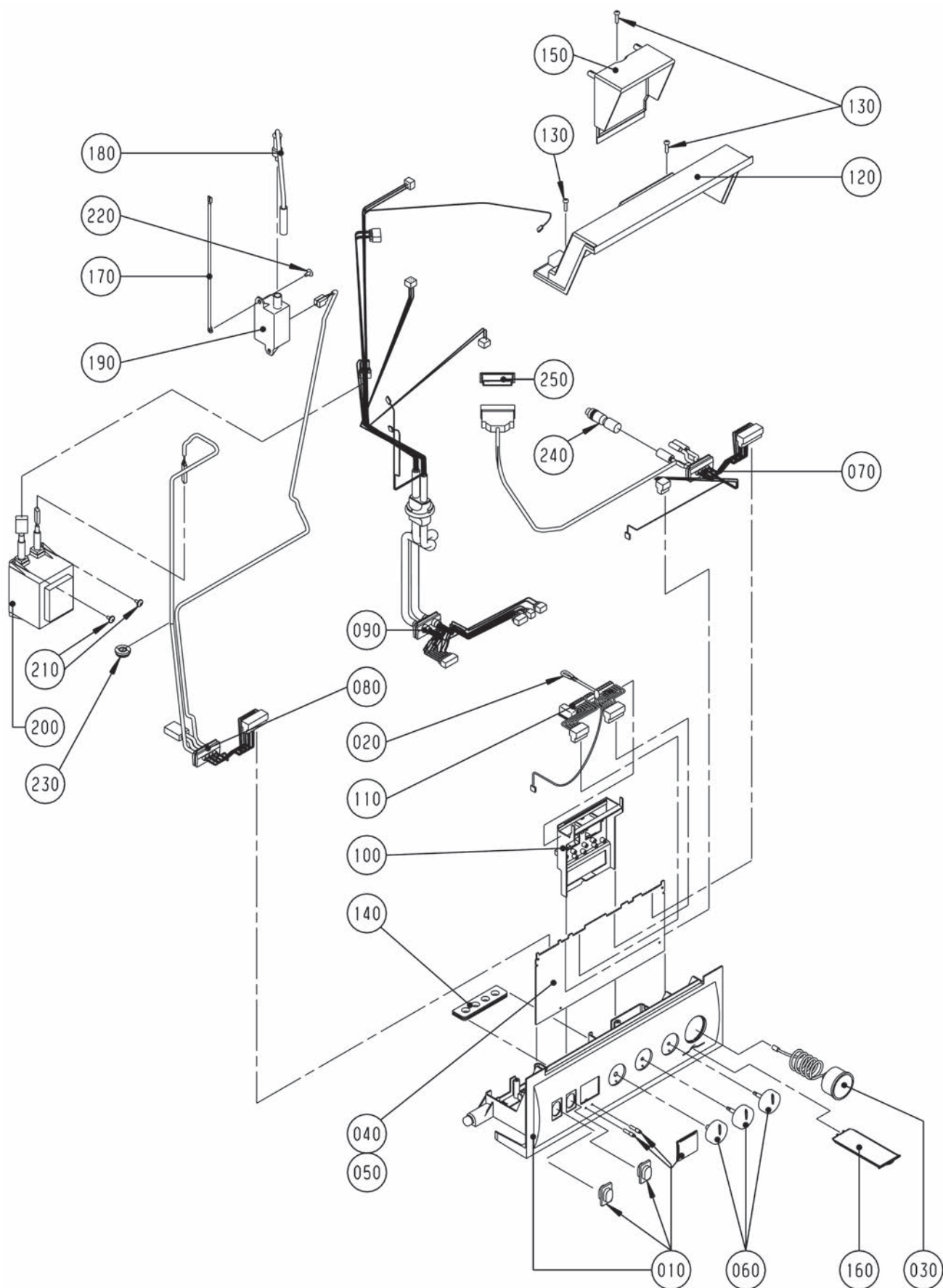

## Gasbrennwertthermen

GB-E-S, GB-EK-S, TGB-11, TGB-20, TGB-K-20

ab Baujahr KW 16/2001 bis Jan. 2006

Regelung ab Bj. KW 16/2001 (Achtung: bis Bj. KW 16/2001 siehe Vorderseite)

Pos	Benennung	Artikelnummer	GB-E-S-20 ab KW 16/2001	GB-EK-S-20 ab KW 16/2001	TGB-11 ab KW 16/2001	TGB-20 ab KW 16/2001	TGB-K-20 ab KW 16/2001	PG
10	Regelungsgehäuse Unterteil (ersetzt Art.-Nr. 1710100)	1710123	x	x	x	x	x	34
20	Kabelbrücke	8600076	x	x	x	x	x	1
30	Heizkreismanometer 0-4 bar (ersetzt Art.- Nr. 2039061, 8601876)	203906199	x	x	x	x	x	36
40	Regelungsplatine TGB-11 (ersetzt Art.- Nr. 8602288, 2799145)	279914599			x			113
50	Regelungsplatine (T)GB-E(K)-20(S) (ersetzt Art.-Nr. 8602287, 2799140, 8602289, 2799142)	279914299	x	x		x	x	113
60	Drehknopfsatz ab BJ 06/01 bestehend aus (Art.-Nr. 1710121 + 1710122) (ersetzt Art.-Nr. 1710080)	171008099	x	x	x	x	x	15
70	Kabelsatz III (ers. ArtNr. 8602536, 2799237), (angeschlossen an: Heizkreispumpe, Strömungswächter, Wasserschalter, 3-Wegeventil)	279923799	x	x	x	x	x	57
80	Kabelsatz I (ersetzt ArtNr 8602144, 2799085), (angeschlossen an: Gaskombiventil, Zündtrafo, Netztrafo)	279908599	x	x		x	x	56
80	Kabelsatz I (ersetzt ArtNr 8602144, 2799085), (angeschlossen an: Gaskombiventil)	279908599			x			56
90	Kabelsatz II (ersetzt Art.-Nr. 8602145, 2799086), (angeschlossen an: Regelungsplatine, Differenzdruckwächter, Ventilator, Rücklauffühler, Vorlauffühler, Überwachungselektrode, Abgasfühler)	279908699	x	x	x	x	x	73
100	Halter Netzplatine für Regelung	1710103	x	x	x	x	x	25
110	Netzplatine mit Anschlussklemmen (ersetzt Art.-Nr. 8602148, 2799131)	279913199	x	x	x	x	x	42
120	Regelungsgehäuse Oberteil	1710127	x	x	x	x	x	16
130	Schraube 4x16	3451005	x	x	x	x	x	3
140	Kabeldurchführung 4-fach	1710021	x	x	x	x	x	8
150	Klemmkastendeckel für Regelungsgehäuse	1710128	x	x	x	x	x	9
160	Bedienungs-Steckkarte für Regelung	1710107	x	x	x	x	x	10
170	Erdverbindungsleitung	2799089	x	x	x	x	x	8
180	Zündleitung (ersetzt Art.-Nr. 8601906, 2799090, 2799099), (angeschlossen an: Zündelektrode)	8602532	x	x	x	x	x	40
190	Zündtrafo (ersetzt Art.-Nr. 8602259, 2795502)	279550299	x	x	x	x	x	35
200	Transformator mit Anschlusskabel (ersetzt Art.-Nr. 2740090, 8601882)	274009099	x	x	x	x	x	63
220	Blechschrabe mit Scheibe 4,2x9,5	8188470259	x	x	x	x	x	1
230	Dichtungsmanschette geschlitzt D 22	3900015	x	x	x	x	x	8
240	Blindstecker für Speicheranschluss (ersetzt Art.-Nr. 2794041)	8602130	x		x	x		20
250	Blindstecker für 3-Wege-Umschaltventil	2799082	x		x	x		6
	Sicherung flink 3,15 A (10 Stück) - alle Thermen (ersetzt Art.-Nr. 2738180)	8601881	x	x	x	x	x	21
	Außentemperaturfühler	2792021		x		x	x	200
	Außentemperaturfühler (ersetzt Art.-Nr. 8902437, 2792021)	279202199	x		x			200
	Elektronischer Speicherfühler (2M) mit Stecker, Zuluft- und Lamellenfühler BWL-1 (ersetzt Art.-Nr. 8601905, 2799054)	279905499	x	x	x	x	x	200
	EWT als Ersatzregler	2792266	x	x	x		x	110

**TopCom**

**Gasbrennwert-Heizthermen**

TGB-40, TGB-60

ab Baujahr August 2001 bis Februar 2006

Chassis / Verkleidung

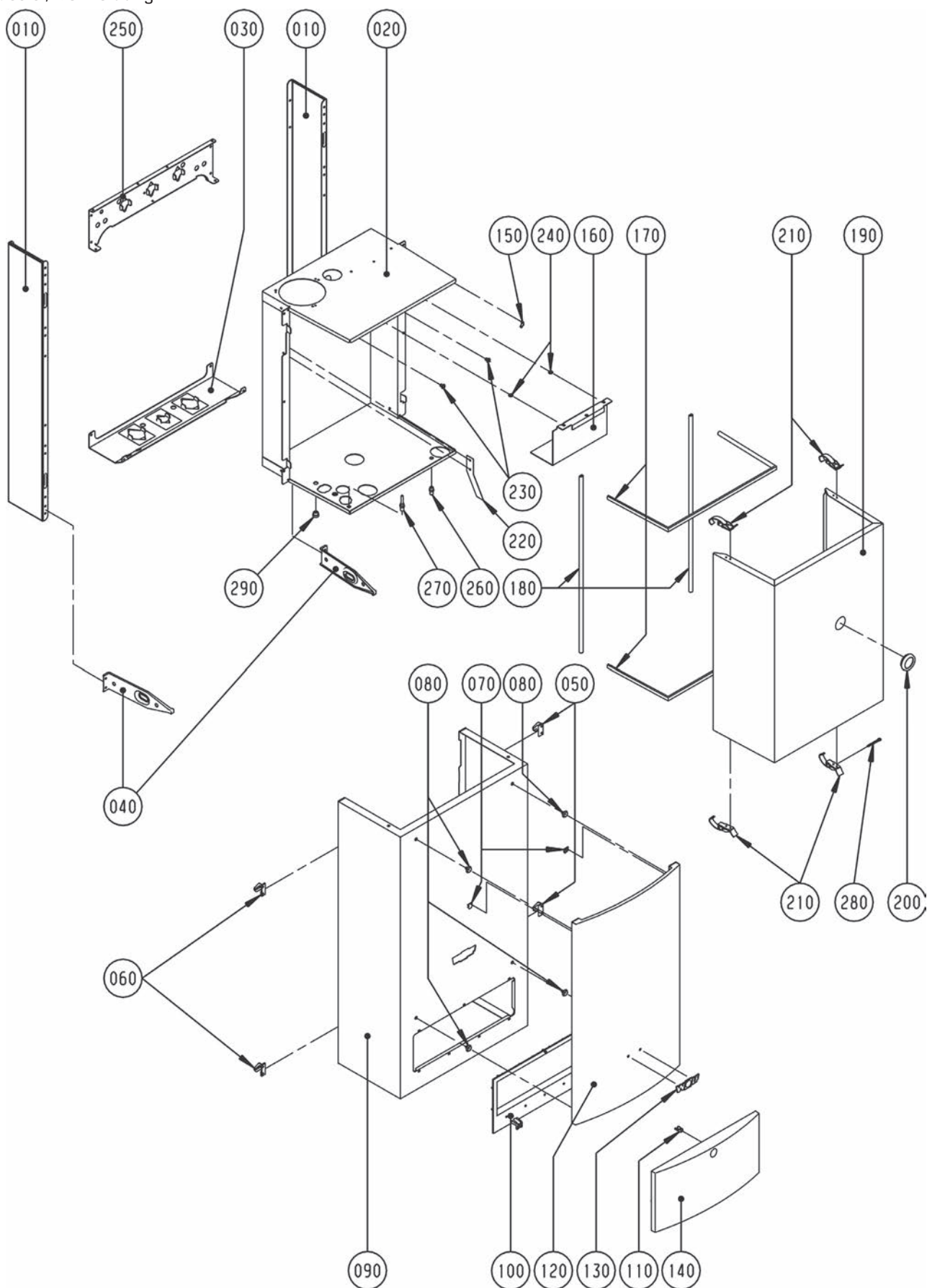



**Gasbrennwert-Heizthermen**

TGB-40, TGB-60

ab Baujahr August 2001 bis Februar 2006

Chassis / Verkleidung

Pos	Benennung	Artikelnummer	TGB-40, TGB-60	PG
10	Wandrahmen Seitenteil RAL 9006	8601695	x	37
20	Rückwand Brennraumgehäuse	8601754	x	67
30	Konsole	8601756	x	36
40	Haltebügel für Regelung	8600018	x	45
50	Einhängeklammer rechts für Verkleidung	3479951	x	17
60	Einhängeklammer links für Verkleidung	3479950	x	19
70	Steckklammer für Designelement	3479929	x	1
80	Clip Designelement (ersetzt Art.-Nr. 3479908)	347990899	x	19
90	Verkleidung komplett	8601938	x	100
100	Schauglas für Brennraumgehäuse oval	2000016	x	35
100	Rahmen für Regelungsklappe (ersetzt Art.-Nr. 1710227, 1730239)	171022799	x	32
110	Verriegelung für Regelungsklappe	1710228	x	20
120	Designelement	8601703	x	78
130	Firmenschild Wolf geclipst, gebogen	1720636	x	23
140	Regelungsklappe (ersetzt Art.-Nr. 1710201)	171020199	x	32
150	Flachstecker 6,3mm / 45° (ersetzt Art.-Nr. 27 65 701)	2746119	x	35
160	Strahlungsschutzblech	8602282	x	67
170	Dichtungsschnur selbstklebend	3903135	x	14
180	Dichtprofil für Brennraumgehäuse	3903134	x	24
190	Brennkammer Verkleidung TGB-40/60	8602517	x	60
200	Schauglas für Brennraumgehäuse rund	2000018	x	28
210	Spannverschluss Brennraumgehäuse	3400054	x	13
230	Distanzhülse	3480092	x	9
240	Distanzring für Montage Systemplatte (Einhängebolzen kurz)	3400010	x	5
250	Konsole für Einhängewinkel	8600013	x	74
260	Prüfnippel R 1/8 mit Mutter, Abgas	2425046	x	9
270	Prüfnippel mit Schlauchanschluss	2425049	x	25
280	Sicherungssplint 2,5x28 (ersetzt Art.-Nr. 3460024)	8602149	x	8
290	Verschlussstopfen für Messöffnung [5St.] (ersetzt Art.-Nr. 1720100)	8602156	x	8
	Dichtungsmasse (Kartusche) Silicon neutr. Transp. 310ml	3710001	x	37
	DWTK Witterungsgeführter Regler für Kaskadensteuerung	2733066	x	133
	DWTM Witterungsgeführter Regler mit Mischersteuerung	2733065	x	126
	DWT Witterungsgeführter digitaler Temperaturregler	2733064	x	106
	DRT Digitaler Raumtemperaturregler	2733063	x	82
	Hochtemperatur-Dichtschnur (ersetzt Art.-Nr. 1641400)	164140099	x	15

**TopCom**

**Gasbrennwert-Heizthermen**

TGB-40, TGB-60

ab Baujahr August 2001 bis Februar 2006

Brennkammer

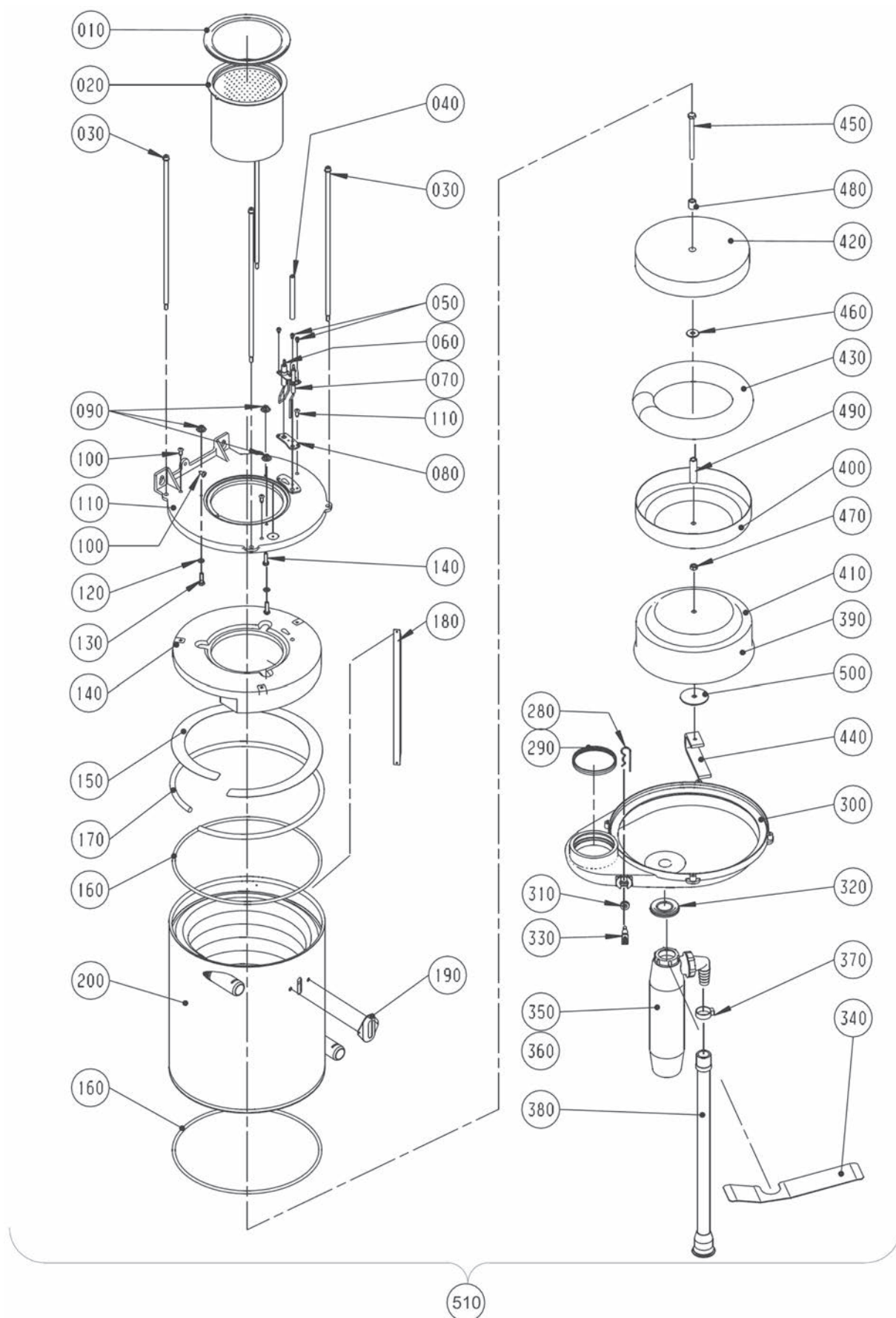



## Gasbrennwert-Heizthermen

TGB-40, TGB-60

ab Baujahr August 2001 bis Februar 2006

Brennkammer

Pos	Benennung	Artikelnummer	TGB-40/60	PG
10	Dichtung für Brenner 40-100kW [ersetzt Art.- Nr. 3903130]	8602527	x	40
20	Rundbrenner Edelstahl D=140x141	2800058	x	108
30	Brennkammerstange	3400052	x	21
40	Schutzschlauch für Ionisationselektrode	2744008	x	4
50	Zylinderschraube M4x8-1.4301 [ersetzt Art.-Nr. 3450956]	345095699	x	1
60	Zündeletrode ab KW 16/2001 11-60kW für Erdgas und Flüssiggas, [ersetzt Art.-Nr. 2796269, 2796268, 8602530]	8603061	x	34
70	Überwachungselektrode [Set] 11-60kW [ersetzt Art.-Nr. 2796262]	8601900	x	28
80	Flachdichtung für Zünd- und Überwachungselektrode	3903160	x	8
90	Sechskantmutter M6 mit Wellscheibe	3424004	x	4
100	Blechschrabe 5x13	3450020	x	2
110	Brennkammeroberteil [ersetzt Art.-Nr. 1720568]	172056899	x	83
120	Edelstahlscheibe 6,4x11mm	3490138	x	8
130	Sechskantschraube M6x22-1.4301	3411009	x	2
140	Isolierung Brennkammerdeckel [Set] [ersetzt Art.-Nr. 1622552], [incl. Einsteckklammern]	8602684	x	70
150	Deckelblech für HWWT	8602669	x	21
160	Dichtung Brennkammer oben/unten [2 Stück erforderlich] [ersetzt Art.-Nr. 3903129]	390312999	x	32
170	Hochtemperatur-Dichtschnur [ersetzt Art.-Nr. 1641400], [verbaut ab Herstellwoche 14/03]	164140099	x	15
180	Positionierprofil	1532012	x	33
190	Schauglas komplett für Brennkammer	2000023	x	31
200	Heizwasserwärmetauscher TGB 40/60 [ersetzt Art.-Nr. 8602304, 2900241]	8603188	x	128
280	Federstecker für VL/RL-Fühler [ersetzt Art.-Nr. 3400041]	8602166	x	24
290	Dichtung Abgasrohr D=80 [ersetzt Art.-Nr. 3903034]	390303499	x	11
300	Kondensatwanne beschichtet [ersetzt Artikel-Nr. 1720569]	1730846	x	95
310	Dichtungsmanschette für Abgasfühler [ersetzt Art.-Nr. 3903145]	390314599	x	10
320	Dichtungsmanschette für Kondensatablauf	3903120	x	35
330	Abgasfühler [ersetzt Art.-Nr. 2741053, 8601884]	274105399	x	44
340	Halteblech für Siphon, [verbaut bis Herstellwoche 23/02]	8602298	x	12
350	Kondensatsiphon DN 30/40, [verb. ab Juni 02 bis Aug. 05; Schlauch Pos.380 u.Schlauchkl.Pos.370]	4418571260	x	40
360	Siphon SH 150 inklusive Kondensatschlauch, [verb. ab Aug. 05]	8611034	x	32
370	Schlauchklemme	1488674573	x	6
380	Kondensatabflussschlauch	4488667954	x	39
390	Verdrängungskörper D 226 komplett montiert [ersetzt Art.-Nr. 2600093], [Pos.0390 bis 0500]	8611172	x	75
400	Brennkammertopf oben D 226 [ersetzt Art.-Nr. 2651057]	265105799	x	47
410	Brennkammertopf unten D 226 [ersetzt Art.-Nr. 2651058]	265105899	x	35
420	Isolierung für Brennkammertopf D 223 [ersetzt Art.-Nr. 1668240]	166824099	x	42
430	Ring-Schlauch-Isolierung AD 235x40 TGB-40/60, CGB-35/50 [ersetzt Art.-Nr. 1668239]	166823999	x	46
440	Spannbügel M8	3490101	x	27
450	Sechskantschraube M8x100, A2 [alternativ für 3411004=M8x90]	3490111	x	3
460	Scheibe DIN9021 -8,4-140 HV-A2	3490105	x	2
470	Sechskantmutter M8-1.4301	3421005	x	1
480	Distanzbuchse 13,5x2,3;16lg;1.4571	3490114	x	13
490	Distanzbuchse 13,5x2,3;52,5lg;1.4571	3490115	x	22
500	Unterlegscheibe 8,5X55X2	8602281	x	8
510	Brennkammer komplett	8611301	x	141
	Silikonfett 10 Gramm-Beutel [ersetzt Art.-Nr. 3500104]	8602264	x	27
	Wartungsset TGB-40/60	8602725	x	59
	Reinigungsbürste Kunststoff für Brennwerttherme [ersetzt Art.-Nr. 2483609]	248360999	x	29
	Siphon Dichtung	2070569	x	19
	Siphon Mutter G 1 1/4"	2070568	x	23

**TopCom**

**Gasbrennwert-Heizthermen**

TGB-40, TGB-60

ab Baujahr August 2001 bis Februar 2006

Gas-Luft-Verbund

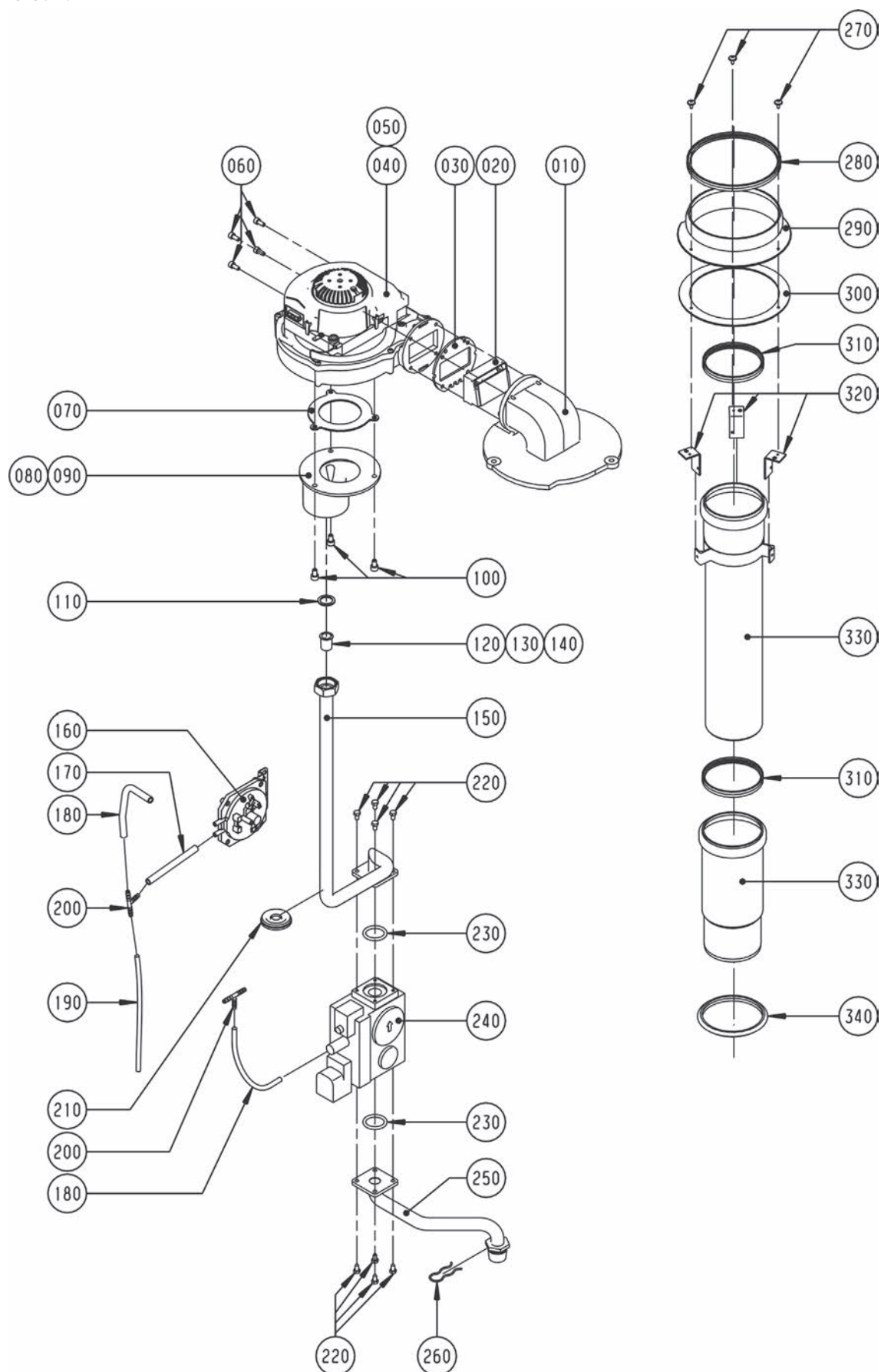

**Gasbrennwert-Heizthermen**

TGB-40, TGB-60

ab Baujahr August 2001 bis Februar 2006

Gas-Luft-Verbund

Pos	Benennung	Artikelnummer	TGB-40, TGB-60	PG
10	Übergangsrohr Ventilator Brennkammer	1720579	x	83
30	Dichtung für Ventilatorflansch (ab 11/99)[ersetzt Art.-Nr. 3903162]	8602138	x	14
40	Venitlator [Set Für TGB-40] [ersetzt Art.- Nr. 2100013, 8602543]	210001399	x	109
50	Venitlator [Set für TGB-60] [ersetzt Art.- Nr. 2100014, 8602544]	210001499	x	109
60	Zylinderschraube M5x12-8.8	8110185366	x	1
70	Mischkammerdichtung [ersetzt Art.-Nr. 3903100]	8602135	x	18
80	Mischkammer TGB-40	1720599	x	74
90	Mischkammer TGB-60	1720595	x	74
100	Zylinderschraube M6x12	3490171	x	1
110	Flachdichtung 24x17x2,3/4" [10 Stück] [ersetzt Art.-Nr. 3901030, 3903021]	8601930	x	18
120	Gasdrosselblende gelb D 800, Erdgas E für TGB 40	1720528	x	3
130	Gasdrosselblende grün D 1020, Erdgas E für TGB 60	1720530	x	3
140	Gasdrosselblende rot D 570, Flüssiggas P für TGB 40	1720527	x	3
150	Verrohrung Gaskombiventil/Mischkammer	2011231	x	58
160	Differenzdruckwächter 45/105 Pa [T]GB-E[K]-20[S], TGB-40/60 [ersetzt Art.- Nr. 8601919, 2799155]	279915599	x	44
170	Anschlussschlauch Silikon L=120mm	2796285	x	7
180	Anschlussschlauch Silikon L=200mm	2796287	x	7
190	Anschlussschlauch Silikon L=240mm	2796286	x	4
200	T-Schlauchverbindungsstutzen	2022030	x	8
210	Dichtungstülle Rohrdurchführung GG [ersetzt Art.-Nr. 3910401, 3900005, 390000599]	391040199	x	7
220	Sechskantschraube M5x10-8.8	3410039	x	1
230	O-Ring für GKV D34x26x4 [10 Stück] [ersetzt Art.-Nr. 3903010, 8750014]	8602163	x	30
240	Gaskombiventil [Set] Sit 822 Novamix [ersetzt Art.-Nr. 2796106]	8601436	x	81
250	Verrohrung Gaseintritt/Gaskombiventil	2011230	x	32
260	Sicherungsfeder	3479927	x	10
280	Dichtung Luftrohr DN125	3903038	x	7
290	Geräteanschlusskragen DN125 [ohne Anschluss mit Messstutzen Art.-Nr. 2651488], [incl. Pos. 0280 und Pos. 300]	2651481	x	29
300	Flachdichtung für Abgasrohrkragen	3903161	x	9
310	Dichtung Abgasrohr D=80 [ersetzt Art.-Nr. 3903034]	390303499	x	11
320	Haltewinkel Innen	8602257	x	26
330	Abgasrohr intern TGB-40/60, [incl. Pos. 0310]	2600571	x	43
340	GG Dichtring D80mm für Abgasrohr[5St.], [5 Stück verpackt] [verbaut ab Herstellwoche 14/03]	3903140	x	27
	Umrüstsatz TGB-60 Erdgas LL auf Erdgas E	8602312	x	28
	Dicht.Rev.öffg.Luft-/Abgasrohr DN125/80	3903035	x	11
	Dichtung für PP-Abgasrohr DN 70	3910045	x	24
	Dichtung Revisionsdeckel Abgasrohr 87° [T-Stück]	3910043	x	16
	Dichtung Revisionsdeckel Abgasrohr DN 80-87°	3910046	x	11
	Dichtungsset für flexibles Abgasrohr DN80	2651055	x	42

**TopCom**

**Gasbrennwert-Heizthermen**

TGB-40, TGB-60

ab Baujahr August 2001 bis Februar 2006

Verrohrung

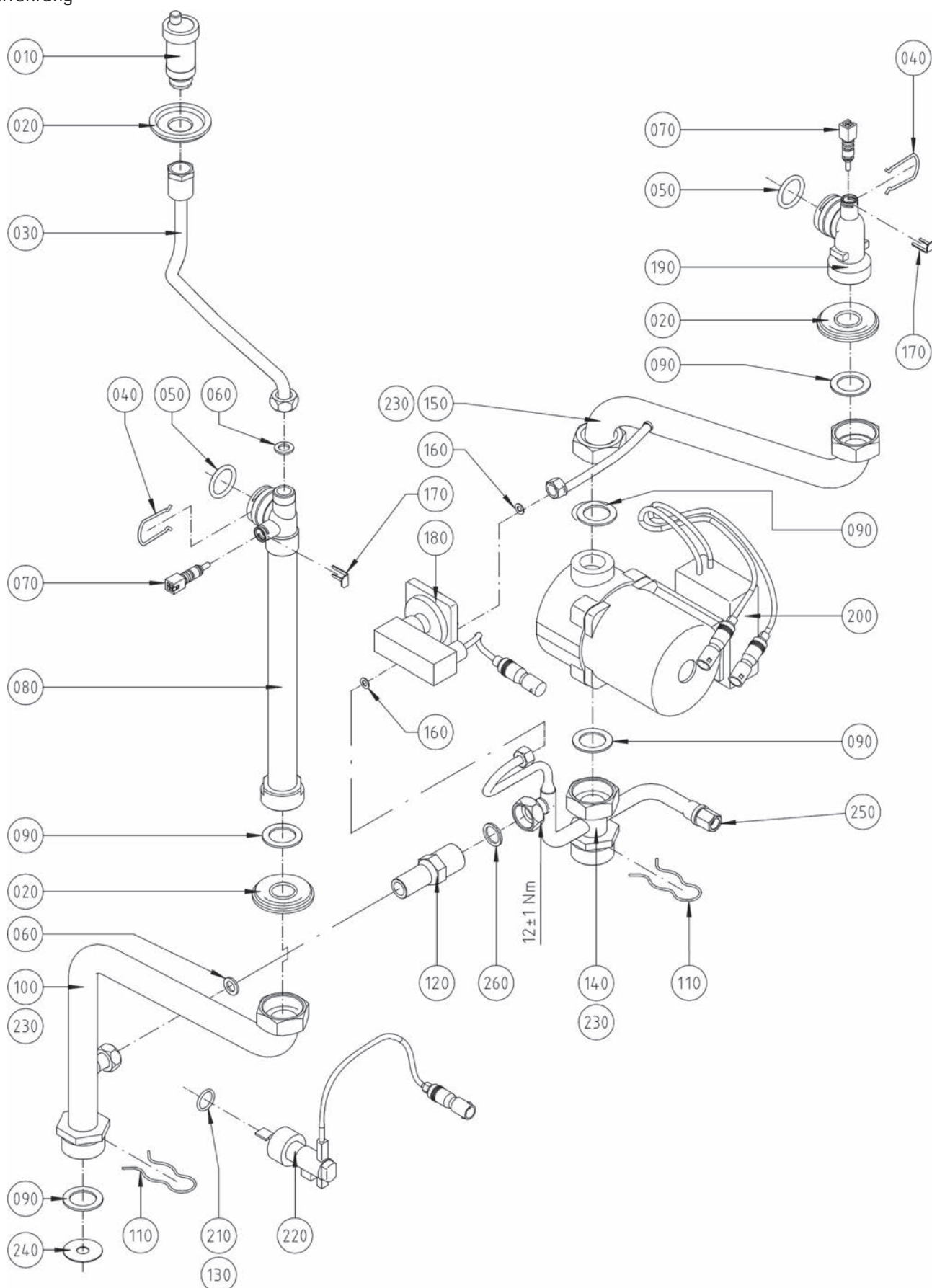

**Gasbrennwert-Heizthermen**

TGB-40, TGB-60

ab Baujahr August 2001 bis Februar 2006

Verrohrung

Pos	Benennung	Artikelnummer	TGB-40, TGB-60	PG
10	Automatisches Entlüftungsventil 1/2" (ersetzt Art.-Nr. 2011001)	8601870	x	27
20	Dichtungsmanschette Entlüfter/ Verrohrung	3903132	x	28
30	Verrohrung Entlüftung	2011237	x	39
40	Sicherungsfeder Vor-/Rücklauf	3479919	x	12
50	O-Ring für Anschlussstück VL/RL (10 Stück)(ersetzt Art.-Nr. 3903037)	8602525	x	18
60	Flachdichtung D18,5x11x2,1/2" (10 Stk.) (ersetzt Art.-Nr. 3903020)	8601929	x	18
70	Vorlauf-/Rücklauffühler (2 Stück) (ersetzt Art.-Nr. 2741052)	8601883	x	61
80	Verrohrung HWT zu Heizungsvorlauf	2011235	x	53
90	Flachdichtung 37,5x27x2 (10 Stück) (ersetzt Art.-Nr. 3901039)	8602524	x	17
100	Verrohrung Heizungsvorlauf zu Überströmventil, (verbaut ab Herstellnummer 67732)	2011983	x	52
110	Sicherungsfeder	3479928	x	8
120	Überstromventil (ersetzt Art.- Nr. 2011144, 8602155, 8613733, 8602523)	201114499	x	35
130	Flachdichtung 24x17x2,3/4" (10 Stück) (ersetzt Art.-Nr. 3901030, 3903021), (Flachdichtung für Strömungsschalter verbaut bis Herstellwoche 14/02)	8601930	x	18
140	Verrohrung Heiz. -Rüchl. /HKP, (verbaut ab Herstellnummer 67732)	2011982	x	82
150	Verrohrung Heizkreisp. /HWWT, (verbaut ab Herstellnummer 67732)	2011981	x	83
160	Flachdichtung	3903019	x	5
170	Clip für Durchmesser 8mm (ersetzt Art.-Nr. 3400046)	340004699	x	17
180	Differenzdruckwächter Heizwasser (ersetzt Art.-Nr. 8904197, 2791114), (verbaut ab Herstellnummer 67732)	279111499	x	55
190	Anschlussstück HWT unten	1720598	x	42
200	Heizkreispumpe Grundfos UPER 20-70 für TGB-40/60 (ersetzt Art.- Nr. 2015111, 8602521)	201511199	x	104
210	O-Ring für Strömungsschalter, (verbaut von Herstellwoche 14/02 bis Herstellnummer 67731)	5718767199	x	7
220	Strömungsschalter (ersetzt Art.-Nr. 8602522, 2791102), (verbaut bis Herstellnummer 67731)	279110299	x	71
230	Umrüstset Verrohrung TGB-40/60, (für Thermen bis Herstellnummer 67731)	8610009	x	110
240	Set Drosselscheibe für Verrohrung (hydraulische Weiche), bei Anschluss einer hydraulischen Weiche an die Therme	8610186	x	20
250	Rückschlagventil 1/4" für Heizkreismanometer	2011902	x	14
260	Flachdichtung D24xD17x2 (G3/4") EPDM (ersetzt Art.-Nr. 3910264)	391026499	x	17
	3-Wege-Umschaltventil 1" komplett, für TGB 40	8602187	x	200
	3-Wege-Umschaltventil für Anschluss an Speicherwassererwärmer 1 1/4" IG, für TGB 60	2011195	x	127
	Stellmotor für 3-Wege-Ventil 1", für TGB 40	2236557	x	56



# TopCom

## Gasbrennwert-Heizthermen

TGB-40, TGB-60

ab Baujahr August 2001 bis Februar 2006

## Regelung

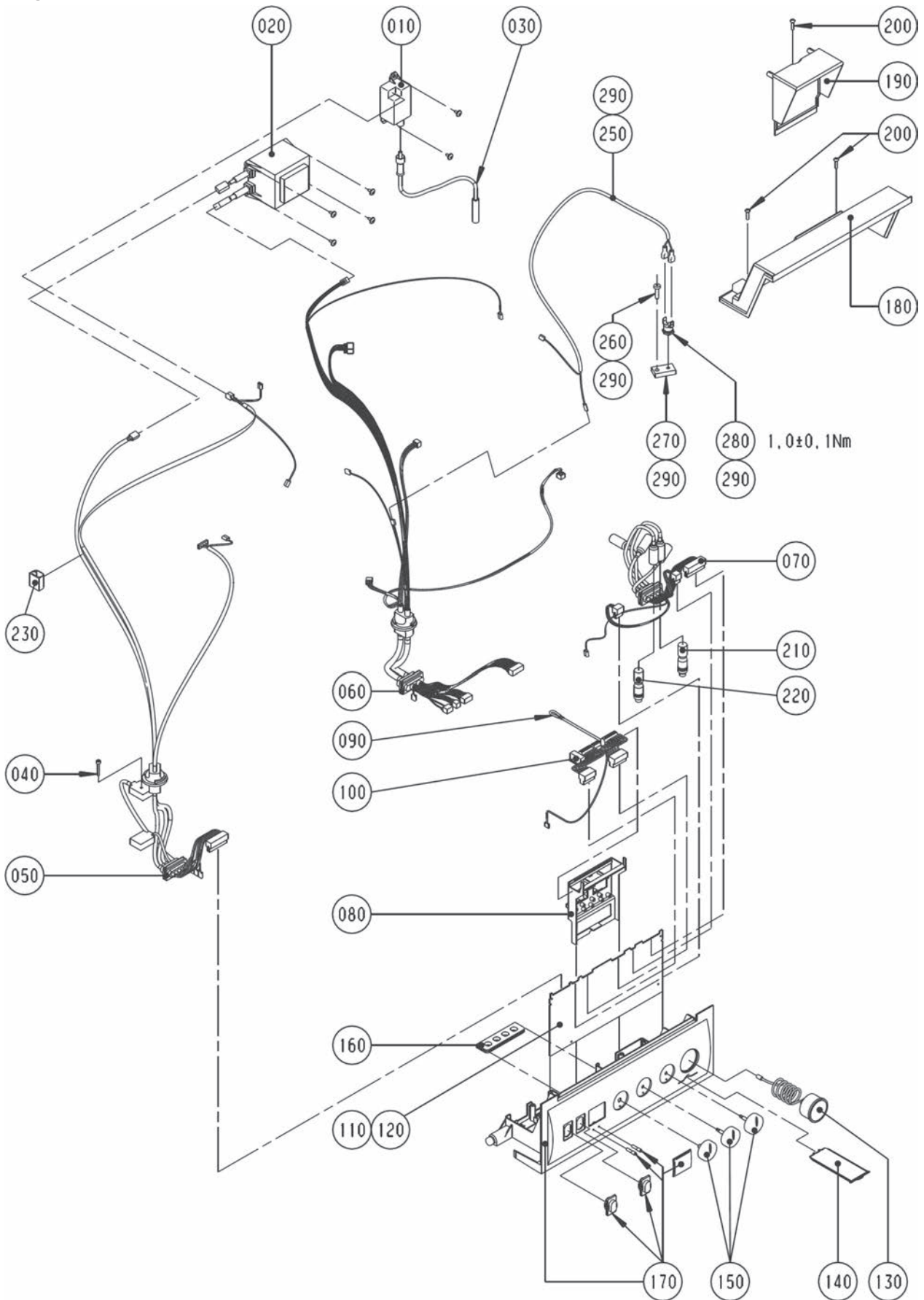

**Gasbrennwert-Heizthermen**

TGB-40, TGB-60

ab Baujahr August 2001 bis Februar 2006

Regelung

Pos	Benennung	Artikelnummer	TGB-40, TGB-60	PG
10	Zündtrafo [ersetzt Art.-Nr. 8602259, 2795502]	279550299	x	35
20	Transformator mit Anschlusskabel [ersetzt Art.-Nr. 2740090, 8601882]	274009099	x	63
30	Zündleitung [ersetzt Art.-Nr. 8601906, 2799090, 2799099], [angeschlossen an: Zündelektrode]	8602532	x	40
50	Kabelsatz I, [angeschlossen an: Gaskombiventil, Ventilator, Netztrafo, Zündtrafo, Masseanschluss-Gehäuse, Masseanschluss-Zündelektrode]	2799095	x	69
60	Kabelsatz II, [angeschlossen an: Regelungsplatine, Vor- und Rücklauffühler, Abgasfühler, Differenzdruckwächter, Zündtrafo, Ventilator, Überwachungselektrode]	2799096	x	67
70	Kabelsatz III, [angeschlossen an: Speicherfühler, 3-Wegeventil, Strömungsschalter, Heizkreispumpe]	2799097	x	66
80	Halter Netzplatine für Regelung	1710103	x	25
90	Kabelbrücke	8600076	x	1
100	Netzplatine mit Anschlussklemmen [ersetzt Art.-Nr. 8602148, 2799131]	279913199	x	42
110	Regelungsplatine TGB-40 [ersetzt Art.- Nr. 8602540, 2799139]	279913999	x	113
120	Regelungsplatine TGB-60 [ersetzt Art.- Nr. 8602541, 2799141]	279914199	x	113
130	Heizkreismanometer 0-4 bar [ersetzt Art.- Nr. 2039061, 8601876]	203906199	x	36
140	Bedienungs-Steckkarte für Regelung	1710107	x	10
150	Drehknopfsatz ab B) 06/01 bestehend aus [Art.-Nr. 1710121 + 1710122] [ersetzt Art.-Nr. 1710080]	171008099	x	15
160	Kabeldurchführung 4-fach	1710021	x	8
170	Regelungsgehäuse Unterteil [ersetzt Art.-Nr. 1710100]	1710123	x	34
180	Regelungsgehäuse Oberteil	1710127	x	16
190	Klemmkastendeckel für Regelungsgehäuse	1710128	x	9
200	Schraube 4x16	3451005	x	3
210	Blindstecker für Speicheranschluss [ersetzt Art.-Nr. 2794041]	8602130	x	20
220	Blindstecker für 3-Wege-Umschaltventil	2794042	x	34
230	Kabelclip Typ LC5-A-L8 selbstklebend	2796350	x	8
250	Kabelsatz TW-Brennkammerdeckel, [verbaut ab Herstellnummer 67732]	2799252	x	32
260	Blechschrabe 5x25, [für Thermen bis Herstellnummer 67731]	3450935	x	1
270	Aufschraubplatte TW-Brennkammer-Deckel, [für Thermen bis Herstellnummer 67731]	2011342	x	32
280	Temperaturwächter-Brennkammerdeckel 170°C [ersetzt Art.-Nr. 2741068], [verbaut ab Herstellnummer 67732]	8610011	x	28
290	Nachrüstset TW-Brennkammerdeckel[ab KW 31/2003 verbaut][ers. ArtNr. 2741068], [zur Nachrüstung von Thermen bis Herstellnummer 67731]	8610010	x	47
	Außentemperaturfühler	2792021	x	200
	Elektronischer Speicherfühler [2M] mit Stecker, Zuluft- und Lamellenfühler BWL-1 [ersetzt Art.-Nr. 8601905, 2799054]	279905499	x	200
	Sicherung flink 3,15 A [10 Stück] - alle Thermen [ersetzt Art.-Nr. 2738180]	8601881	x	21

## Comfort Line

### Gasbrennwertthermen

CGB-11, CGB-20, CGB-K-20, CGB-24, CGB-K-24

ab Baujahr April 2003 bis Februar 2017

Chassis / Verkleidung

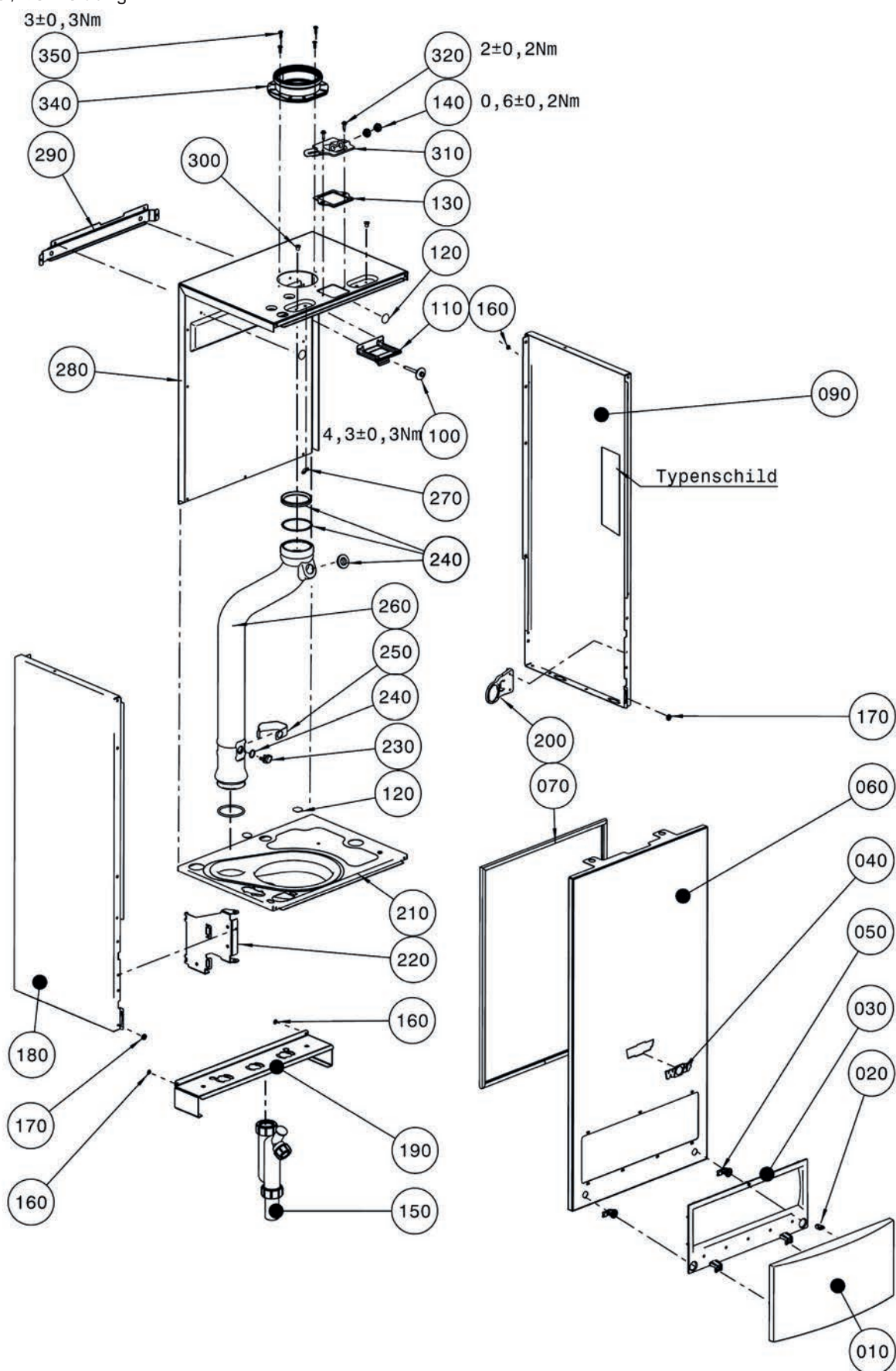



**Gasbrennwertthermen**

CGB-11, CGB-20, CGB-K-20, CGB-24, CGB-K-24

ab Baujahr April 2003 bis Februar 2017

Chassis / Verkleidung

Pos	Benennung	Artikelnummer	CGB-11	CGB-20	CGB-K-20	CGB-24	CGB-K-24	PG
10	Regelungsklappe [ersetzt Art.-Nr. 1710201]	171020199	x	x	x	x	x	32
20	Verriegelung für Regelungsklappe	1710228	x	x	x			20
30	Rahmen für Regelungsklappe [ersetzt Art.-Nr. 1710227, 1730239]	171022799	x	x	x	x	x	32
40	Firmenschild Wolf geklebt	1720639	x	x	x	x	x	15
50	Verschluss für Frontverkleidung [ersetzt Art.-Nr. 1710225]	171022599	x	x	x	x	x	12
60	Frontverkleidung komplett	8603261	x	x	x	x	x	67
70	Dichtung Brennraumgehäuse	3903042	x	x	x	x	x	17
90	Seitenverkleidung rechts komplett	8612725	x	x	x	x	x	54
100	Schraube 6,3x57 mit Scheibe	3480060	x	x	x	x	x	2
110	Halterung Ausdehnungsgefäß	8601515	x	x	x	x	x	10
120	Gummipuffer D=22	1710222	x	x	x	x	x	4
130	Dichtung für Prüfnippel	3903167	x	x	x	x	x	3
140	Schraubstopfen für Prüfnippel [ersetzt Art.-Nr. 1720102]	172010299	x	x	x	x	x	8
150	Siphon SH 90 inklusive Kondensatschlauch [ersetzt Mat.-Nr. 2011331]	8611033	x	x	x	x	x	200
160	Fächerscheibe	8710234564	x	x	x	x	x	3
170	Distanzscheibe 12x5	3480023	x	x	x	x	x	2
180	Seitenverkleidung links komplett	8612726	x	x	x	x	x	69
190	Konsole	8601694	x	x	x	x	x	16
200	Halteblech für Thermomanometer	8602490	x	x	x	x	x	8
210	Brennraumboden	8602613	x	x	x	x	x	66
220	Halteblech für Regelung	8602489	x	x	x	x	x	8
230	Abgastemperaturwächter 85°C [ersetzt Art.-Nr. 2741063]	8603058	x	x	x			25
230	Abgastemperaturwächter 100°C [nur 24kW] [ersetzt Art.-Nr. 2744089]	8610798				x	x	30
240	Dichtungsset Abgasrohr	8603056	x	x	x	x	x	30
250	Klammer für Abgastemperaturwächter	2800241	x	x	x	x	x	14
260	Abgasrohr [ersetzt Art.-Nr. 1720609]	8603055	x	x	x	x	x	37
270	Flachstecker 6,3mm / 45° [ersetzt Art.-Nr. 27 65 701]	2746119	x	x	x	x	x	35
280	Rückwand Deckel CGB [ersetzt Art.-Nr. 8601691]	8613061	x	x	x	x	x	41
290	Haltewinkel	8601521	x	x	x	x	x	14
300	Distanzhülse	3480092	x	x	x	x	x	9
310	Prüfnippel für Bimsch-Messöffnung [ersetzt Art.-Nr. 2600203]	8603057	x	x	x	x	x	19
320	Spiralformschraube selbstsch. [25St] [ersetzt Art.-Nr. 3450958]	8602150	x	x	x	x	x	21
330	Dichtung für Abgastemperaturwächter [ersetzt Art.-Nr. 3903040]	8603033	x	x	x	x	x	36
340	Geräteanschlussflansch CGB DN 100	5900210	x	x	x	x	x	30
350	Blechschrabe mit Scheibe 4,2x9,5	8188470259	x	x	x	x	x	1
	Schaumbanddichtung selbstklebend, zur Gehäuseabdichtung zwischen Pos. 090, Pos. 180, Pos. 210 und Pos. 280	3720103	x	x	x	x	x	21
	Einhängewinkel [380mm lang]	8601547	x	x	x	x	x	17
	Adapterdichtung für Abgasrohr DN 60	8612823	x	x	x	x	x	12
	Adapterset für LAF DN 96/63 Brennwert	8612225	x	x	x	x	x	17
	Geräteanschlussflansch CGB DN 96	5900220	x	x	x	x	x	27
	Geräteanschlussflansch CGB DN 100	5900210	x	x	x	x	x	30
	Siphon Dichtung	2070569	x	x	x	x	x	19
	Siphon Mutter G 1 1/4"	2070568	x	x	x	x	x	23
	Installationsset+Begleitpap. CGB11-24	8612785	x	x	x	x	x	43

## Comfort Line

### Gasbrennwertthermen

CGB-11, CGB-20, CGB-K-20, CGB-24, CGB-K-24

ab Baujahr April 2003 bis Februar 2017

Brennkammer

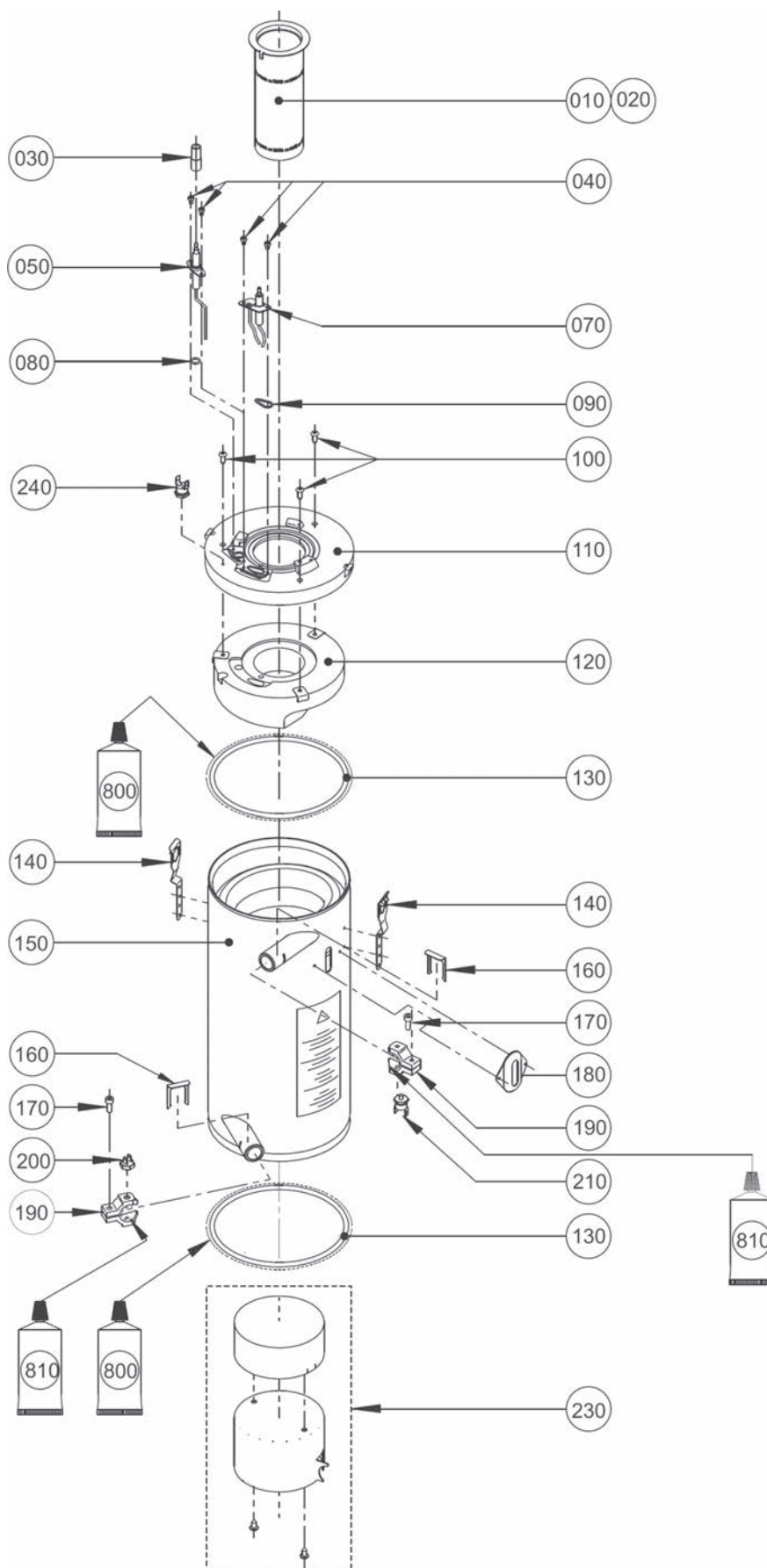

**Gasbrennwertthermen**

CGB-11, CGB-20, CGB-K-20, CGB-24, CGB-K-24

ab Baujahr April 2003 bis Februar 2017

Brennkammer

Pos	Benennung	Artikelnummer	CGB-11	CGB-20	CGB-K-20	CGB-24	CGB-K-24	PG
10	Gasbrenner für Erdgas CGB/CGS/CGW 20kW (ersetzt Art.-Nr. 2800059), für CGB-[K]-20 und CGS-20/160+ Ausführung Erdgas E und LL	8603046		x	x			59
10	Gasbrenner Gewebe CGB/CGS/CGW 11kW (ersetzt Art.-Nr. 2800612)	8610797	x					74
20	Gasbrenner Gewebe Flüssiggas CGB-[K]/CGS/CGW-20kW, CGB-[K]-24kW (ersetzt Art.-Nr. 2800060), für CGB-[K]-20 und CGS-20/160+ Ausführung Flüssiggas; für TGC-[K]-20 und TGS 20/160+	8603045		x	x			73
20	Gasbrenner Gewebe Flüssiggas CGB-[K]/CGS/CGW-20kW, CGB-[K]-24kW (ersetzt Art.-Nr. 2800060), für CGB-[K]-20 und CGS-20/160+ Ausführung Flüssiggas; für TGC-[K]-20 und TGS-20/160+	8603045				x	x	73
30	Schutzschlauch für Überwachungselektrode	2799249	x	x	x	x	x	1
40	Zylinderschraube DIN912-M4X6-1.4301	3450964	x	x	x	x	x	1
50	Überwachungselektrode CGB 11-100, (ersetzt Art.-Nr. 2796267)	8603059	x	x	x	x	x	27
70	Zündeletrode ab KW 16/2001 11-60kW für Erdgas und Flüssiggas, (ersetzt Art.-Nr. 2796269, 2796268, 8602530)	8603061	x	x	x	x	x	34
80	Dichtung für Überwachungselektrode (ersetzt Art.-Nr. 5718612766)	8603034	x	x	x	x	x	12
90	Dichtung für Zündeletrode (ersetzt Art.-Nr. 3903158)	8602599	x	x	x	x	x	11
100	Blechschrabe 5x13	3450020	x	x	x	x	x	2
110	Brennkammer Oberteil (ersetzt Art.-Nr. 1720618)	172061899	x	x	x	x	x	40
120	Isolierung für Brennerplatte Oberteil (ersetzt Art.-Nr. 1622558), incl. Einsteckklammern	8603041	x	x	x	x	x	56
130	Dichtung Brennkammer CGB-11-24 inkl. Silikonfett 10 g [2 St. Dichtungen] (ersetzt Art.-Nr. 3903164)	390316499	x	x	x	x	x	27
140	Verschlussfeder für Brennkammer	3479934	x	x	x	x	x	10
150	Heizwasserwärmetauscher beschichtet CGB/CGS/CGW 11-24 (ersetzt Art.-Nr. 2900247, 8602297)	8603043	x	x	x	x	x	106
160	Clip für Anschlussstück (ersetzt Art.-Nr. 3400044)	340004499	x	x	x	x	x	16
170	Zylinderschraube (verzinkt) M6x16	3450914	x	x	x	x	x	1
180	Schauglas komplett (ersetzt Art.-Nr. 2000019)	200001999	x	x	x	x	x	28
190	Halterung für Fühler HWWT (ersetzt Art.-Nr. 2800240)	8603060	x	x	x	x	x	33
200	Temperaturfühler Vorlauf/ Rücklauf (ersetzt Art.-Nr. 2741061, 8603036)	274106199	x	x	x	x	x	22
210	Temperaturwächter Vorlauf (ersetzt Art.-Nr. 2741062)	8603038	x	x	x	x	x	17
230	Brennkammertopf D118, komplett mit Isolierung 80 mm hoch (ersetzt Art.-Nr. 265180799, 2651807, 260009199, 2600091, 8614089, 1731022)	173102299	x	x	x	x	x	55
240	Temperaturwächter-Brennkammerdeckel 170°C (ersetzt Art.-Nr. 2741068)	8610011				x	x	28
800	Silikonfett 10 Gramm-Beutel (ersetzt Art.-Nr. 3500104), an der Aussenseite von Pos. 130 aufgetragen	8602264				x	x	27
800	Silikonfett 10 Gramm-Beutel (ersetzt Art.-Nr. 3500104), an der Aussenseite von Pos. 130 auftragen	8602264	x	x	x			27
810	Wärmeleitpaste 250 g Tube, an den Kontaktfläch. zwischen Pos.150 und Pos.190 auftragen	3500105	x					58
810	Wärmeleitpaste 250 g Tube, an den Kontaktflächen zwischen Pos.150 und Pos..190 auftragen	3500105				x	x	58
810	Wärmeleitpaste 250 g Tube, an den Kontaktflächen zwischen Pos. 150 und Pos. 190 auftragen	3500105		x	x			58
	Universalschlüssel CGB-20 (ersetzt Art.-Nr. 1710231)	171023199	x	x	x	x	x	20
	Reinigungsbürste Kunststoff für Brennwerttherme (ersetzt Art.-Nr. 2483609)	248360999	x	x	x	x	x	29
	Wartungsset CGB/CGS/CGW 11-24kW (ersetzt Art.-Nr. 8603017)	2745709	x	x	x	x	x	42
	Umrüstsatz Erdgas auf Flüssiggas CGB-20	8602667		x	x			79
	Umrüstsatz Erdg. auf Flüssigg. 24 kW	8610610				x	x	32
	Umrüstsatz CGB-11 Erdgas E auf Erdgas LL bzw. Erdgas LL auf Erdgas E	8610612	x					31
	Umrüstsatz Flüssiggas auf Erdgas CGB-20/24	8602698		x	x			26
	Reinigungsset für alle Gasbrennwertthermen bis 28kW	8603194	x					64
	Umrüstsatz Flüssigg. auf Erdg. 24 kW	8610611				x	x	31
	Umrüstset Heiz- auf Kombitherme CGB-20, Hinweis: Auswahlkennzeichen [Kreuz] nur bei CGB-K-20	8602668		x	x			134
	Umrüstset Heiz- auf Kombitherme CGB-20, Hinweis: Auswahlkennzeichen [Kreuz] nur bei CGB-K-24	8602668				x	x	134
	Umrüstset Kombi- auf Heiztherme CGB-20/24, Hinweis: Auswahlkennzeichen [Kreuz] nur bei CGB-20	8602708		x	x			44
	Umrüstset Kombi- auf Heiztherme CGB-20/24, Hinweis: Auswahlkennzeichen [Kreuz] nur bei CGB-24	8602708				x	x	44
	Reinigungsset für alle Gasbrennwertthermen bis 28kW	8603194		x	x	x	x	64

## Gasbrennwertthermen

ab Baujahr April 2003 bis Februar 2017

Diagram illustrating the assembly of a hydraulic system, showing various components and their connections. The components are labeled with numbers in circles:

- 140, 150, 160, 170, 180, 190, 200, 210, 220, 230, 240, 250, 260, 010, 020, 030, 040, 050, 060, 070, 080, 090, 120, 130

Assembly instructions and torque specifications:

- Apply torque  $3,2 \pm 0,2 \text{ Nm}$  to the nut (140) on the hose end.
- Apply torque  $3,2 \pm 0,2 \text{ Nm}$  to the nut (140) on the cylinder end.
- Apply torque  $32 \pm 3 \text{ Nm}$  to the nut (010) on the cylinder end.

The diagram shows the assembly of the hydraulic system, including the cylinder, hose, and various fittings and seals.

3/4" (30mm) 32 ±3 Nm

**Gasbrennwertthermen**

CGB-11, CGB-20, CGB-K-20, CGB-24, CGB-K-24

ab Baujahr April 2003 bis Februar 2017

Gas-Luft-Verbund

Pos	Benennung	Artikelnummer	CGB-11	CGB-20	CGB-K-20	CGB-24	CGB-K-24	PG
30	Sicherungsring D28	3479932	x	x	x	x	x	5
40	Verrohrung Gasanschluss zu GKV	2013013	x	x	x	x	x	35
50	Flachdichtung 24x17x2,3/4" [10 Stück] (ersetzt Art.-Nr. 3901030, 3903021)	8601930	x	x	x	x	x	18
60	Gaskombiventil SIT 848 Sigma (ersetzt Art.-Nr. 8603051, 2796036), [incl. Pos. 080]	279603699	x	x	x	x	x	78
70	Gaskombiventil TGC für Belgien SIT 848 Sigma, [incl. Pos.080 verpackt]	8603141		x	x			78
70	Gaskombiventil TGC für Belgien SIT 848 Sigma, [incl. Pos. 080 verpackt]	8603141	x					78
70	Gaskombiventil TGC für Belgien SIT 848 Sigma, [incl. Pos. 080 verpackt]	8610881				x	x	78
80	Doppelspule GKV (ersetzt Art.-Nr. 2796124)	8603317	x	x	x	x	x	50
90	Anschlussschlauch Mixer	2796283	x	x	x	x	x	7
100	Ansaugrohr	1720619	x	x	x	x	x	17
120	Dichtungstülle Rohrdurchführung GG (ersetzt Art.-Nr. 3910401, 3900005, 390000599)	391040199	x	x	x	x	x	7
130	Verrohrung GKV zu Ventilator (ersetzt Art.-Nr. 2013014)	201301499	x	x	x	x	x	36
140	Zylinderschraube M6x12	3490171	x	x	x	x	x	1
150	Brennerdichtung ab 11/99 für Druckgussadapter (1 Stück) [3 Noppen] TGB 11-20, CGB 11-24 (ersetzt Art.-Nr. 3903127)	8601933	x	x	x	x	x	27
160	Mischkammer	1720617		x	x			35
160	Mischkammer	1730126				x	x	34
160	Mischkammer	1730135	x					36
170	Dichtung Mischkammer zu Gasgebläse (ersetzt Art.-Nr. 3903014)	8603049	x	x	x	x	x	19
180	Gasdrosselblende grün 430 (ersetzt Art.-Nr. 1720523), nur bei Erdgas E/H	8610878	x					11
180	Gasdrosselblende, Weiß (ersetzt Art.- Nr. 1720522, 8602143, 8613732), nur bei Erdgas E/H	172052299				x	x	19
180	Gasdrosselblende orange 580 (ersetzt Art.-Nr. 1720532), nur bei Erdgas E (TGC-E(S)B)	172053299		x	x			9
190	Gasdrosselblende grün 430 (ersetzt Art.-Nr. 1720523), nur bei Flüssiggas B/P	8610878		x	x			11
190	Gasdrosselblende, Rot 510 (ersetzt Art.- Nr. 1720520, 8602141, 8613730), nur bei Flüssiggas P	172052099				x	x	19
190	Gasdrosselblende, Gelb 660 (ersetzt Art.- Nr. 1720021, 8602142, 8613731), nur bei Erdgas LL	172052199	x					19
200	Übergangsrohr (ersetzt Art.-Nr. 1720616)	8610187	x	x	x	x	x	46
210	Flachdichtung für Übergangsrohr (ersetzt Art.-Nr. 3903039, 3910019)	8603048	x	x	x	x	x	25
220	Gebläse für CGB/CGS/CGW 11-24	8603047	x	x	x	x	x	96
230	Anschlusset Gaseintritt Heizwasservor- und Rücklauf [Satz]	8600065	x	x	x	x	x	37
240	Rückströmklappe	1730238	x	x	x	x	x	21
250	Gasdichtung selbstklemmend D 24	8611174	x	x	x	x	x	19
800	Silikonfett 10 Gramm-Beutel (ersetzt Art.-Nr. 3500104), an der Unters. von Pos. 140 auftragen	8602264	x	x	x	x	x	27



## Comfort Line

### Gasbrennwertthermen

CGB-11, CGB-20, CGB-K-20, CGB-24, CGB-K-24

ab Baujahr April 2003 bis Februar 2017

Verrohrung

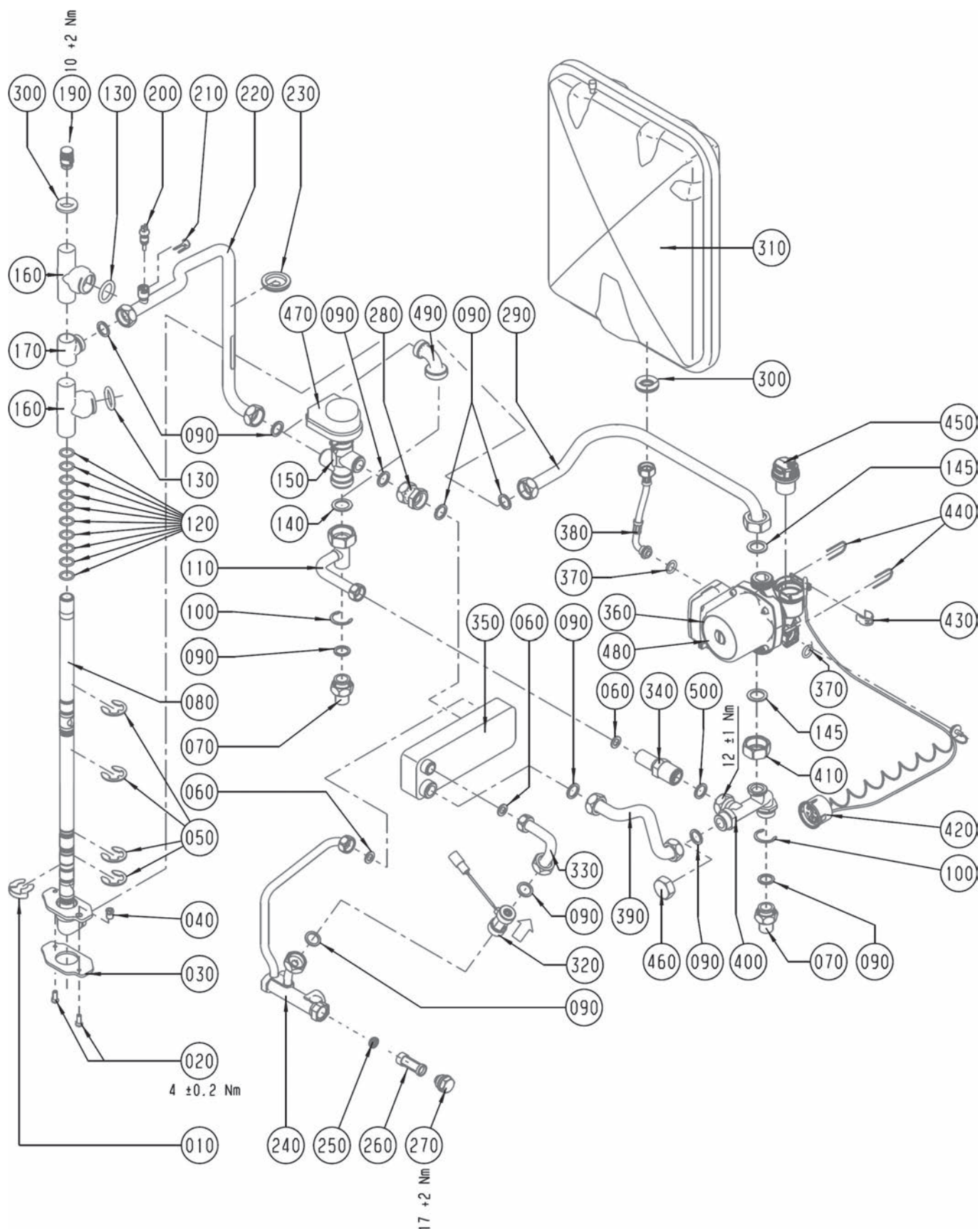

**Gasbrennwertthermen**

CGB-11, CGB-20, CGB-K-20, CGB-24, CGB-K-24

ab Baujahr April 2003 bis Februar 2017

Verrohrung

Pos	Benennung	Artikelnummer	CGB-11	CGB-20	CGB-K-20	CGB-24	CGB-K-24	PG
10	Sicherungsklammer, [auch in Pos. 120 enthalten]	3430013	x	x	x	x	x	7
20	Linsenschraube mit Innensechskant M6x16	3480093	x	x	x	x	x	5
30	Dichtung für Schwenkverrohrung, [auch in Pos. 120 enthalten]	3903165	x	x	x	x	x	9
40	Einstellschraube Schwenkverrohrung	3400034	x	x	x	x	x	6
50	Sicherungsscheibe, [auch in Pos. 120 enthalten]	3430011	x	x	x	x	x	7
60	Flachdichtung D18,5x11x2,1/2" [10 Stk.] [ersetzt Art.-Nr. 3903020]	8601929			x		x	18
70	Anschlusset Gaseintritt Heizwasservor- und Rücklauf [Satz]	8600065	x	x	x	x	x	37
80	Drehdurchführung komplett [ersetzt Art.-Nr. 2013027]	201302799	x	x	x	x	x	70
90	Flachdichtung 24x17x2,3/4" [10 Stück] [ersetzt Art.-Nr. 3901030, 3903021]	8601930	x	x	x	x	x	18
100	Sicherungsring D28	3479932	x	x	x	x	x	5
110	Verrohrung Heizungsvorl. 3-Wege-Ventil	2013010	x	x	x	x	x	33
120	Dichtungsset Schwenkverrohrung Brennkammer	8603054	x	x	x	x	x	42
130	O-Ring für Wärmetauscher 26x5 11-24kW [10Stück] [ersetzt Art.-Nr. 3903011]	8601928	x	x	x	x	x	36
140	Flachdichtung 30x21x2,1 [10 Stück] [ersetzt Art.-Nr. 3903022]	8601931	x	x	x	x	x	19
145	Flachdichtung D30xD21x2,1 [G1"] EPDM [ersetzt Art.-Nr. 3910187]	8612427	x	x	x	x	x	12
150	3-Wege-Umschaltventil federgedämpft [ersetzt Art.-Nr. 2799224], [ab 2001]	2799225	x	x	x	x	x	70
160	Schiebestück Drehdurchführung [ersetzt Art.-Nr. 2013028]	201302899	x	x	x	x	x	31
170	Vorlaufanschluss Drehdurchführung	2013031	x	x	x	x	x	21
190	Entlüftungsventil G 3/8"	2011225	x	x	x	x	x	10
200	Vorlauffühler CGB/CGS/CGW/MGK-[2]/COB/ TOB,CGG-1K Rücklauffühler GU-2/GG-2/ TGU/TGG/CGU-2/ CGG-2 [ersetzt Art.-Nr. 2741058, 8601886]	274105899	x	x	x	x	x	44
210	Clip für Durchmesser 8mm [ersetzt Art.-Nr. 3400046]	340004699	x	x	x	x	x	17
220	Verrohr. 3-Wege-Umschaltventil zu HWWT	2013011	x	x	x	x	x	32
230	Dichtungsstülle Rohrdurchführung GG [ersetzt Art.-Nr. 3910401, 3900005, 390000599]	391040199	x	x	x	x	x	7
240	Verrohrung WW-/KW-Anschluss, [incl. Pos. 250, 260 und 270]	2013022			x			62
240	Verrohrung WW-/KW-Anschluss 24KW, [incl. Pos. 250, 260 und 270]	2070341					x	62
250	Durchflussmengenregler 7,0 Ltr/min	2444156			x			11
250	Durchflussmengenregler 9,0 Ltr/min	2482385					x	11
260	Kaltwassersieb [ersetzt Art.-Nr. 2011065]	8602153			x		x	24
270	Stopfen Anschlussblock Trinkwasser	2011002			x		x	23
280	Doppelverschraubung	2013021			x		x	22
290	Verrohrung Heizkreispumpe zu HWWT	2013015	x	x	x	x	x	33
300	Dichtung Ausdehnungsgefäß [ersetzt Art.- Nr. 1710223]	3903043	x	x	x	x	x	8
310	Ausdehnungsgefäß [12 Liter] [ersetzt Art.-Nr. 2020000]	202000099	x	x	x	x	x	68
320	Durchflusssensor mit Stecker [ersetzt Art.- Nr. 2444074, 8603032]	244407499			x		x	56
330	Verrohrung Brauchwasser Turbine zu WWT	2013024			x		x	27
340	Überstromventil [ersetzt Art.- Nr. 2011142, 8603031]	201114299	x	x	x	x	x	50
350	Warmwasser-Wärmetauscher bis 28 kW [ersetzt Art.-Nr. 2980005]	298000599			x		x	61
360	Heizkreispumpe 3-stufig Wilo RSL 15/6.7 HE-3 C Ku [ersetzt Art.-Nr. 2015112]	8602721	x	x	x	x	x	78
370	Dichtung für Anschluss HKP [ersetzt Art.-Nr. 3903013]	8603050	x	x	x	x	x	15
380	Schlauch für Druckausdehnungsgefäß	2796292	x	x	x	x	x	23
390	Verrohrung Warmwasserwärmetauscher zu Verteilerblock-Heizungsrücklauf	2013063			x		x	27
400	Verteilerblock Heizungsrücklauf	2013049	x	x	x	x	x	33
410	Überwurfmutter 1"	2011908	x	x	x	x	x	11
420	Thermomanometer [ersetzt Art.- Nr. 2039066, 8603035]	203906699	x	x	x	x	x	36
430	Halteklammer D 18	3479900	x	x	x	x	x	3
440	Sicherungsklammer für Pumpe [ersetzt Art.-Nr. 3479936]	347993699	x	x	x	x	x	16
450	Automatischer Entlüftereinsatz CGB-11-24; CGB-2-11-24 [ersetzt Art.-Nr. 2011335]	8603053	x	x	x	x	x	27
460	Verschlusskappe G 3/4" Messing [ersetzt Art.-Nr. 2482847]	2410025	x	x		x		16
470	Motor für 3-Wege-Umschaltventil	2744052	x	x	x	x	x	50



## Comfort Line

### Gasbrennwertthermen

CGB-11, CGB-20, CGB-K-20, CGB-24, CGB-K-24

ab Baujahr April 2003 bis Februar 2017

Verrohrung

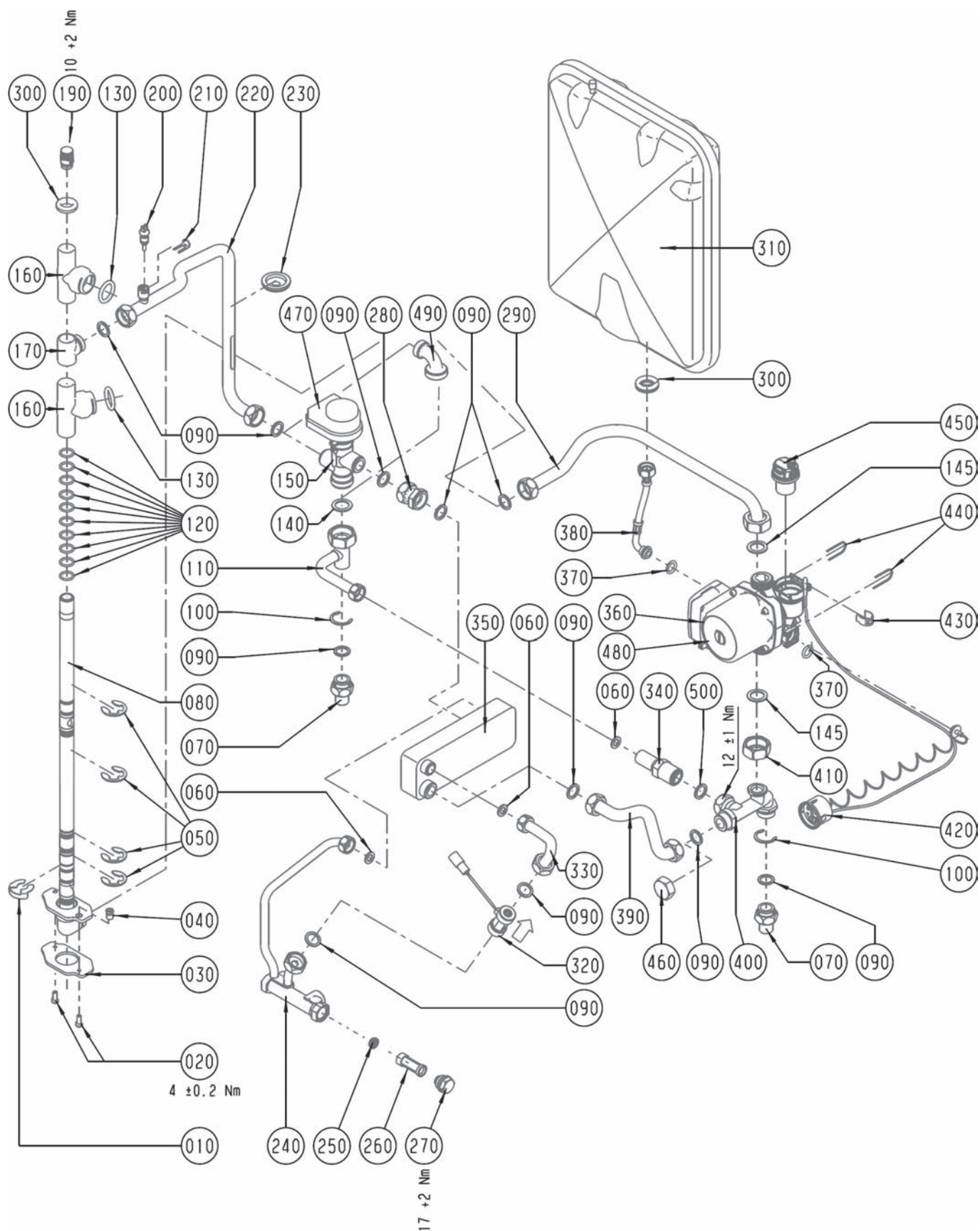

**Gasbrennwertthermen**

CGB-11, CGB-20, CGB-K-20, CGB-24, CGB-K-24

ab Baujahr April 2003 bis Februar 2017

Verrohrung

Pos	Benennung	Artikelnummer	CGB-11	CGB-20	CGB-K-20	CGB-24	CGB-K-24	PG
480	Heizkreispumpe geregelt Grundfos UPER 15-60 CACAO [ersetzt Art.-Nr. 2070421]	8611291	x	x	x	x	x	85
480	Hocheffizienzpumpe EEI kleiner 0,23 Grundfos UPM-15-70 CACAO	8612809	x	x	x	x	x	110
490	Verrohrung Bogen statt 3WV	2011090	x	x	x	x	x	28
500	Flachdichtung D24xD17x2 (G3/4") EPDM [ersetzt Art.-Nr. 3910264]	391026499	x	x	x	x	x	17
	Silikonfett 10 Gramm-Beutel [ersetzt Art.-Nr. 3500104]	8602264	x	x	x	x	x	27
	Silikonspray Berusil P 140, 300 ml [ersetzt Art.-Nr. 3501566]	350156699	x	x	x	x	x	51
	Warmwasser Zirkulationspumpe Hocheffizient mit Rückflussverhinderer, Absperrventil und 1 Satz Verschraubungen 1¼" IG [ersetzt Art.- Nr. 7701169]	2071191	x	x	x	x	x	200
	Parameterstecker 20 kW für Hocheffizienzpumpe [ersetzt Art.-Nr. 2744641]	274464199	x	x	x	x	x	33

## Comfort Line

### Gasbrennwertthermen

CGB-11, CGB-20, CGB-K-20, CGB-24, CGB-K-24

ab Baujahr April 2003 bis Februar 2017

Regelung bis Baujahr KW 29/2005 [Achtung: ab Bj. KW 30/2005 siehe folgende 2 Seiten]

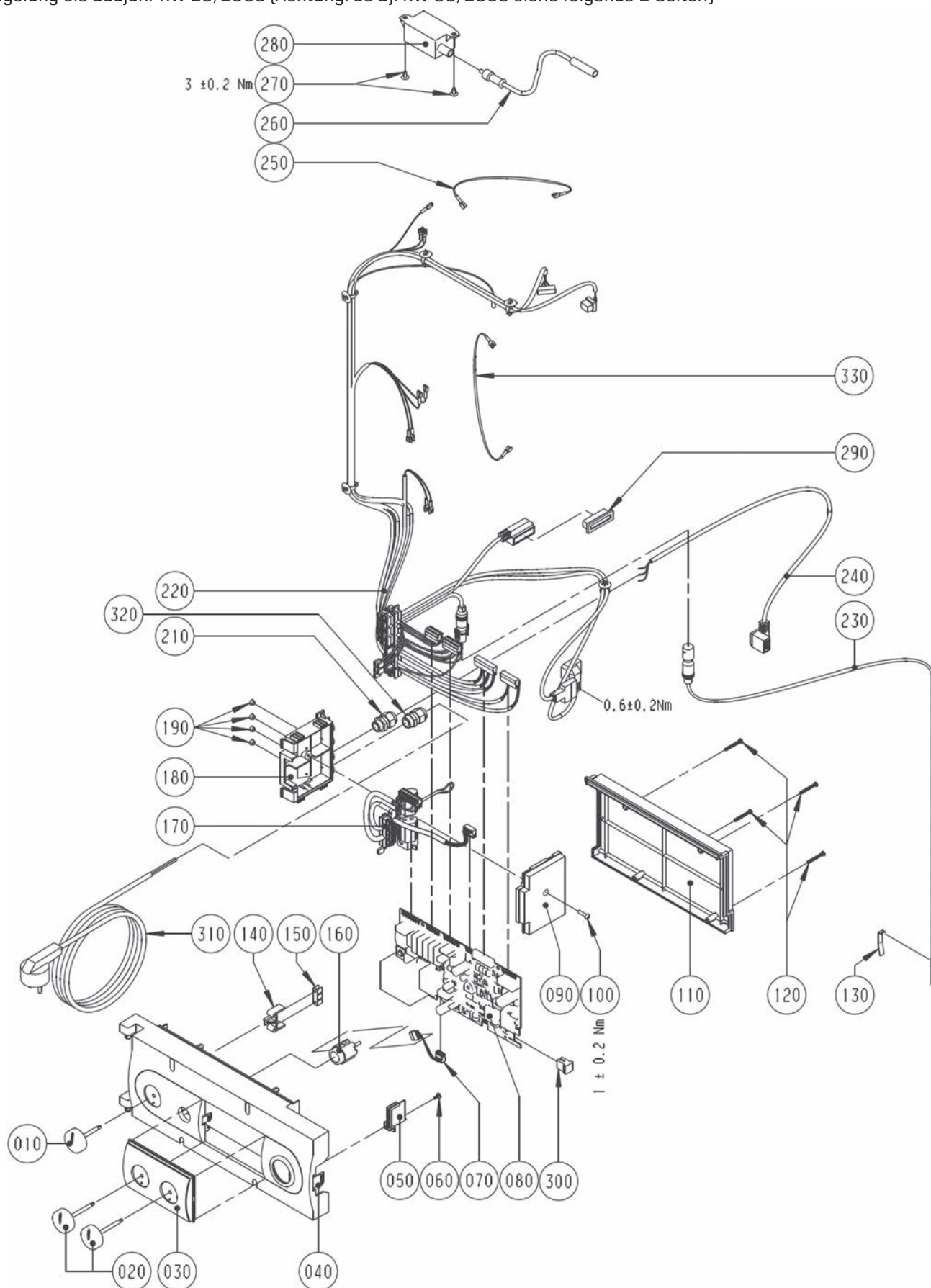

**Gasbrennwertthermen**

CGB-11, CGB-20, CGB-K-20, CGB-24, CGB-K-24

ab Baujahr April 2003 bis Februar 2017

Regelung bis Baujahr KW 29/2005 [Achtung: ab Bj. KW 30/2005 siehe folgende 2 Seiten]

Pos	Benennung	Artikelnummer	CGB-11	CGB-20	CGB-K-20	CGB-24	CGB-K-24	PG
10	Drehknopf Netzschalter [ersetzt Art.-Nr. 1710215]	171021599	x	x	x	x	x	21
20	Drehknopf Temperaturwähler [ersetzt Art.-Nr. 1710216]	171021699	x	x	x	x	x	10
30	Fronteinsatz Regelungsgehäuse	1710206	x	x	x	x	x	13
40	Regelungsgehäuse	1710205	x	x	x	x	x	28
50	Deckel für Parameterstecker	1710218	x	x	x	x	x	4
60	Plastofastschraube 4x8	3451010	x	x	x	x	x	1
70	Kabel für LED	2799247	x	x	x	x	x	10
80	Regelungsplatine CGB/MGK-130-300 [ersetzt Art.-Nr. 8603039, 2799250]	279925099	x	x	x	x	x	96
100	Schraube 4x16	3451005	x	x	x	x	x	3
110	Regelungsgehäuse-Deckel	1710207	x	x	x	x	x	21
120	Plastofastschraube 3,5x30	3451011	x	x	x	x	x	1
140	Halter für Erdungsverbinder	1710221	x	x	x	x	x	4
150	Schutzleiter-Verbinder 6-polig	2799115	x	x	x	x	x	6
160	Entstörungstaste [ersetzt Art.-Nr. 2741064]	8603037	x	x	x	x	x	27
180	Elektroanschlusskasten, [n.m.Lieferbar;Ersatz Art.Nr.2744283]	1710204	x			x	x	17
180	Elektroanschlusskasten, [n.m.Lieferbar;Ersatz Art.Nr.2744283]	1710204		x	x			17
190	Verschlussstopfen für Elektroanschlusskasten	1720104	x					2
190	Verschlussstopfen für Elektroanschlusskasten, [n.m.Lieferbar;Ersatz Art.Nr.2744283]	1720104				x	x	2
190	Verschlussstopfen für Elektroanschlusskasten, [n.m.Lieferbar;Ersatz Art.Nr.2744283]	1720104		x	x			2
200	Brücke CGB, [n.m.Lieferbar;Ersatz Art.Nr.2744283]	2799248				x		5
200	Brücke CGB, [n.m.Lieferbar;Ersatz Art.Nr.2744283]	2799248		x				5
220	Kabelsatz intern angeschlossen an:, Regelungsplatine, Gasgebläse, Vorlauf-, Rückl.- und Speicherfühler, Gasventil, Temperaturw., 3-Wegev., Erdungsanschl., Heizkeispumpe, Zündtr., Überw. elektr.]	2799239	x	x	x	x	x	59
230	Elektronischer Speicherfühler [2M] mit Stecker, Zuluft- und Lamellenfühler BWL-1 [ersetzt Art.-Nr. 8601905, 2799054]	279905499	x	x	x	x	x	200
250	Erdungsverbindungsleitung [ersetzt Art.-Nr. 8611294], [angeschlossen an: Zündelektrode, Gasgebläse]	8611295			x		x	6
250	Erdungsverbindungsleitung [ersetzt Art.-Nr. 8611294], [angeschlossen an: Zündelektrode]	8611295	x	x		x		6
260	Zündleitung [ersetzt Art.-Nr. 8601906, 2799090, 2799099]	8602532	x	x	x	x	x	40
270	Blechschrabe mit Scheibe 4,2x9,5	8188470259	x	x	x	x	x	1
280	Zündtrafo [ersetzt Art.-Nr. 8602259, 2795502]	279550299	x	x	x	x	x	35
290	Blindstecker für 3-Wege-Umschaltventil	2799082	x	x		x		6
300	Parameterstecker 24 kW [ersetzt Art.-Nr. 2744055, 8610859]	274405599				x	x	34
300	Parameterstecker 11 kW [ersetzt Art.-Nr. 2744056, 8610860]	274405699	x					34
330	Verbindungsleitung für TW	2744093				x	x	13
	Regelung komplett	2741067	x	x	x	x	x	120
	Drehknopf für DWT/DRT/DWTM	1730175	x	x	x	x	x	11



## Comfort Line

### Gasbrennwertthermen

CGB-11, CGB-20, CGB-K-20, CGB-24, CGB-K-24

ab Baujahr April 2003 bis Februar 2017

Regelung ab Baujahr KW 30/2005 [Achtung: bis Bj. KW 29/2005 siehe Vorderseite]

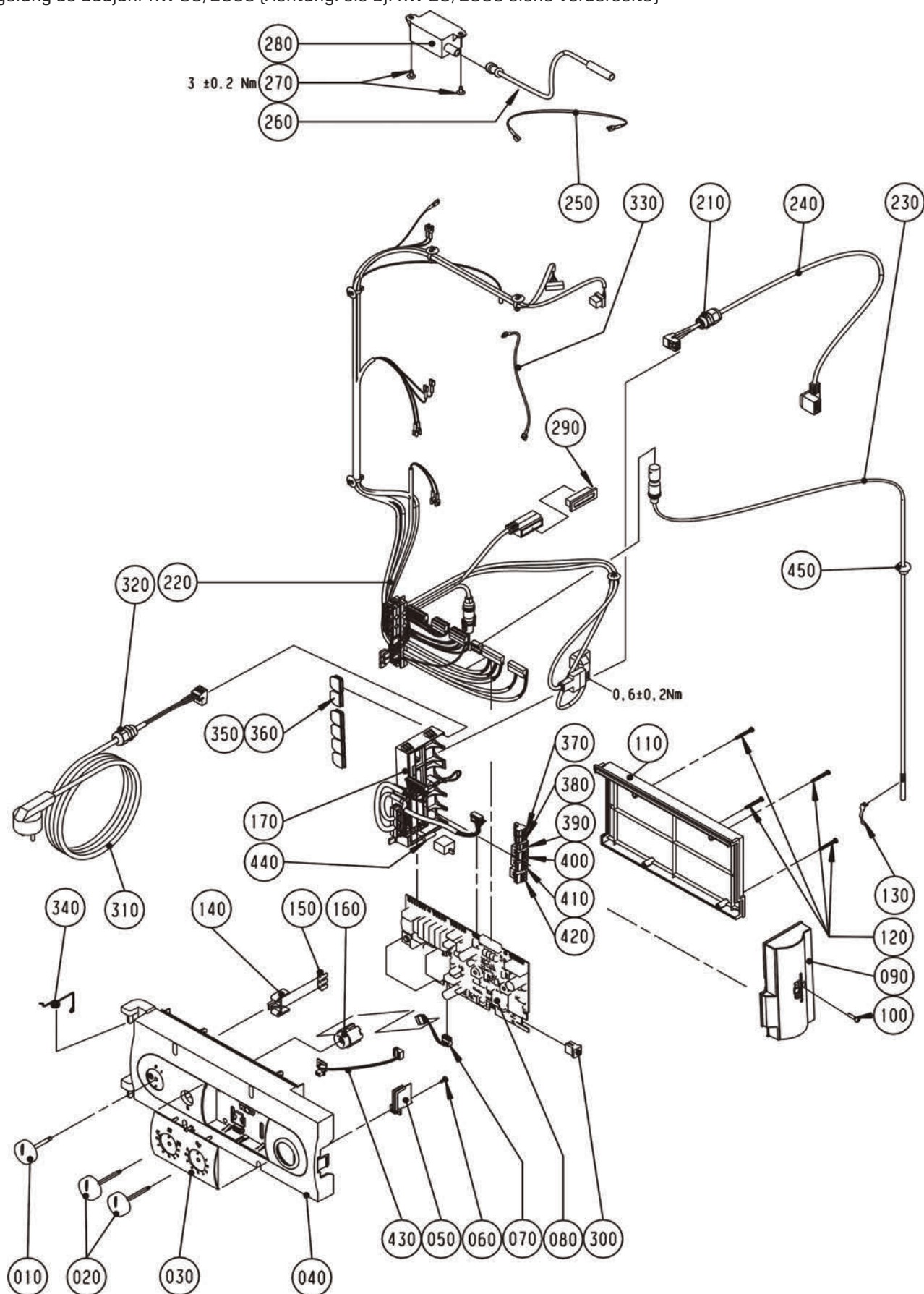

**Gasbrennwertthermen**
**CGB-11, CGB-20, CGB-K-20, CGB-24, CGB-K-24**
**ab Baujahr April 2003 bis Februar 2017**
**Regelung ab Baujahr KW 30/2005 [Achtung: bis Bj. KW 29/2005 siehe Vorderseite]**

Pos	Benennung	Artikelnummer	CGB-11	CGB-20	CGB-K-20	CGB-24	CGB-K-24	PG
10	Drehknopf Netzschalter [ersetzt Art.-Nr. 1710215]	171021599	x	x	x	x	x	21
20	Drehknopf Temperaturwähler [ersetzt Art.- Nr. 1710216]	171021699	x	x	x	x	x	10
30	Fronteinsatz Regelungsgehäuse	1710206	x	x	x	x	x	13
40	Regelungsgehäuse	1710205	x	x	x	x	x	28
50	Deckel für Parameterstecker	1710218	x	x	x	x	x	4
60	Plastofastschraube 4x8	3451010	x	x	x	x	x	1
70	Kabel für LED	2799247	x	x	x	x	x	10
80	Regelungsplatine CGB/MGK-130-300 [ersetzt Art.-Nr. 8603039, 2799250]	279925099	x	x	x	x	x	96
90	Anschlußkasten Oberteil GBR [ersetzt Art.- Nr. 1730246]	173024699	x	x	x	x	x	19
100	Schraube 4x16	3451005	x	x	x	x	x	3
110	Regelungsgehäuse-Deckel	1710207	x	x	x	x	x	21
120	Plastofastschraube 3,5x30	3451011	x	x	x	x	x	1
140	Halter für Erdungsverbinder	1710221	x	x	x	x	x	4
150	Schutzleiter-Verbinder 6-polig	2799115	x	x	x	x	x	6
160	Entstörungstaste [ersetzt Art.-Nr. 2741064]	8603037	x	x	x	x	x	27
170	Set Kabelsatz extern [inklusive Elektroanschlusskasten], [angeschlossen an: Regelungsplatine]	2744283	x	x	x	x	x	48
220	Kabelsatz intern angeschlossen an: Regelungsplatine, Gasgebläse, Vorlauf-, Rückl.- und Speicherfühler, Gasventil, Temperaturw., 3-Wegev., Erdungsanschl., Heizkeispumpe, Zündtr., Überw. elektr.]	2799239	x	x	x	x	x	59
230	Elektronischer Speicherfühler [2M] mit Stecker, Zuluft- und Lamellenfühler BWL-1 [ersetzt Art.-Nr. 8601905, 2799054]	279905499	x	x	x	x	x	200
250	Erdungsverbindungsleitung [ersetzt Art.-Nr. 8611294], [angeschlossen an: Zündeletrode, Gasgebläse]	8611295			x		x	6
250	Erdungsverbindungsleitung [ersetzt Art.-Nr. 8611294], [angeschlossen an: Zündeletrode]	8611295	x	x		x		6
260	Zündleitung [ersetzt Art.-Nr. 8601906, 2799090, 2799099]	8602532	x	x	x	x	x	40
270	Blechschrabe mit Scheibe 4,2x9,5	8188470259	x	x	x	x	x	1
280	Zündtrafo [ersetzt Art.-Nr. 8602259, 2795502]	279550299	x	x	x	x	x	35
290	Blindstecker für 3-Wege-Umschaltventil	2799082	x	x		x		6
300	Parameterstecker 24 kW [ersetzt Art.-Nr. 2744055, 8610859]	274405599				x	x	34
300	Parameterstecker 11 kW [ersetzt Art.-Nr. 2744056, 8610860]	274405699	x					34
300	Parameterstecker 20 kW für Hocheffizienzpumpe [ersetzt Art.-Nr. 2744641]	274464199		x				33
300	Parameterstecker 11 kW für Hocheffizienzpumpe [ersetzt Art.-Nr. 2744758]	274475899	x					33
300	Parameterstecker 24 kW für hocheffizienz Pumpe [ersetzt Art.-Nr. 2744759]	274475999				x		33
300	Parameterstecker CGB 24kW hocheffizienz Pumpe, ohne TL [ersetzt Art.-Nr. 2745777]	274577799					x	31
300	Parameterstecker 20 kW hocheffizienz Pumpe ohne TL [ersetzt Art.-Nr. 2745778]	274577899			x			31
330	Verbindungsleitung für TW	2744093				x	x	13
350	Anschlusskabel Einlegeteil M16 offen	1730252	x	x	x	x	x	3
360	Anschlusskabel Einlegeteil M16 geschlossen	1730253	x	x	x	x	x	3
370	Gegenstecker 2-polig grau	2794061	x	x	x	x	x	17
380	Gegenstecker 2-polig grün eBus [ersetzt Art.-Nr. 2794066], eBus	279406699	x	x	x	x	x	17
390	Gegenstecker 3-polig weiß [ersetzt Art.-Nr. 2794071], Netz	279407199	x	x	x	x	x	16
400	Gegenstecker 3-polig blau [ersetzt Art.-Nr. 2794073], A1	279407399	x	x	x	x	x	16
410	Gegenstecker 2-polig gelb, E1	2794067	x	x	x	x	x	17
420	Gegenstecker 3-polig grau [ersetzt Art.-Nr. 2794069], Z	279406999	x	x	x	x	x	16
430	Platine mit Buchsenleiste	2744131	x	x	x	x	x	21
440	Sicherung flink 3,15 A [10 Stück] - alle Thermen [ersetzt Art.-Nr. 2738180]	8601881	x	x	x	x	x	21
	Regelung komplett	2741067	x	x	x	x	x	120
	Sicherungsklemme 503 SI/1 VDE 1-polig	2772205	x	x	x	x	x	10
	Funkaußenfühler drahtlos	2744081	x	x	x	x	x	200
	Analoge Funkfernbedienung	2744200	x	x	x	x	x	200
	Batterie Lithium 1/2 AA 3,6V	2744645	x	x	x	x	x	36
	Empfänger für Funkaußenfühler und analoge Funkfernbedienung [inklusive DCF-Funkuhr]	2744209	x	x	x	x	x	200



## Comfort Line

### Gasbrennwert-Zentrale stehend mit emailli. Schichtensp.

CGS-20/160, CGS-24/200

CGS-20/160 ab Bj. 04/03-02/17, CGS-24/200 ab Bj. 02/06-02/17

Chassis / Verkleidung

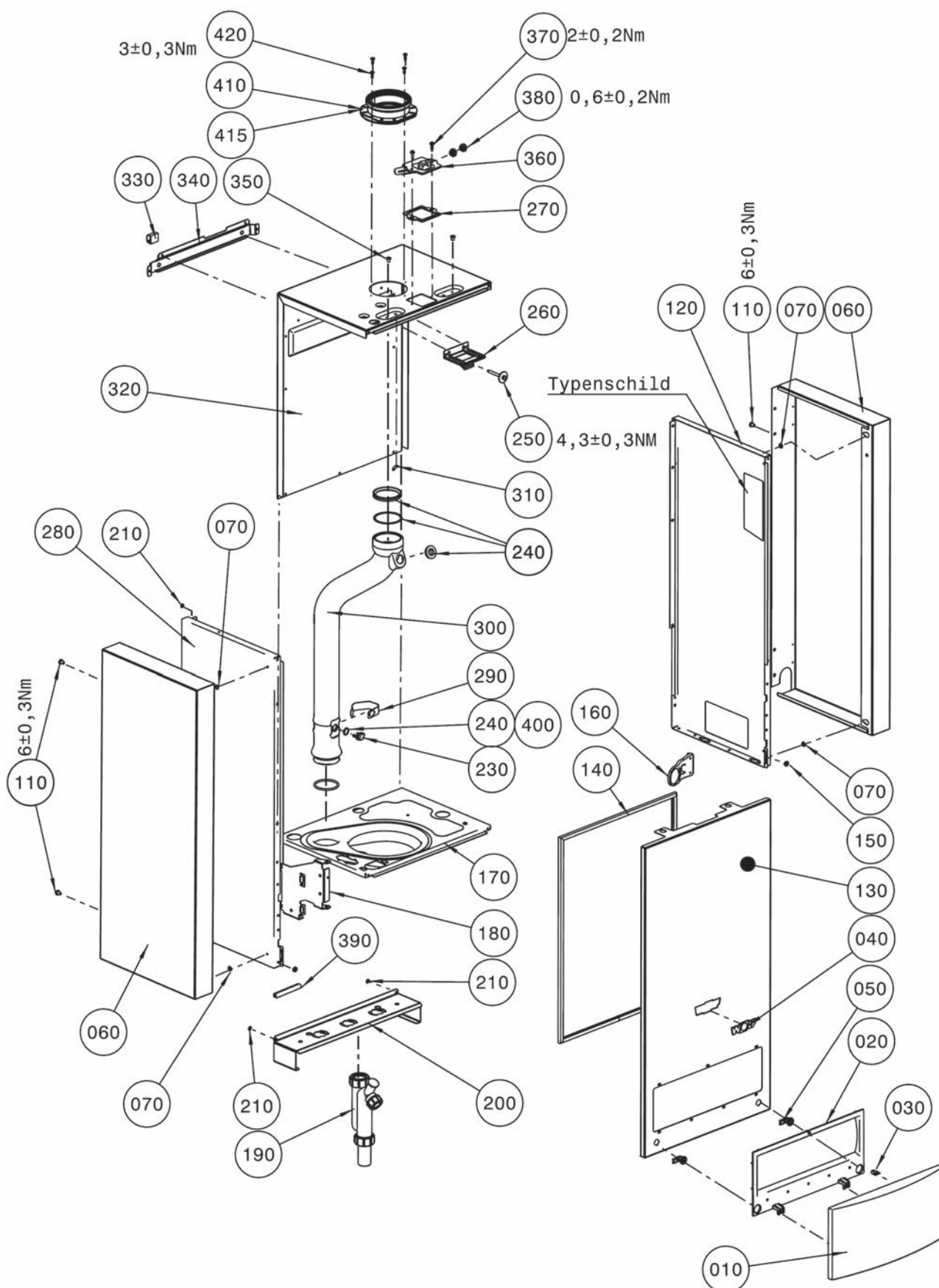

**Gasbrennwert-Zentrale stehend mit emaili. Schichtensp.**

CGS-20/160, CGS-24/200

CGS-20/160 ab Bj. 04/03-02/17, CGS-24/200 ab Bj. 02/06-02/17

Chassis / Verkleidung

Pos	Benennung	Artikelnummer	CGS-20/160	CGS-24/200	PG
10	Regelungsklappe [ersetzt Art.-Nr. 1710201]	171020199	x	x	32
20	Rahmen für Regelungsklappe [ersetzt Art.-Nr. 1710227, 1730239]	171022799	x	x	32
30	Verriegelung für Regelungsklappe	1710228	x	x	20
40	Firmenschild Wolf geklebt	1720639	x	x	15
50	Verschluss für Frontverkleidung [ersetzt Art.-Nr. 1710225]	171022599	x	x	12
60	Verkleidung oben links/rechts	8602681	x	x	48
70	Distanzring für Montage Systemplatte [Einhängebolzen kurz]	3400010	x	x	5
100	Zylinderschraube M6x12	3490171	x	x	1
110	Blechschrabe 3x13	3418602	x	x	2
120	Seitenwand rechts	8602694	x	x	34
130	Frontverkleidung komplett	8603261	x	x	67
140	Dichtung Brennraumgehäuse	3903042	x	x	17
150	Distanzscheibe 12x5	3480023	x	x	2
160	Halteblech für Thermomanometer	8602490	x	x	8
170	Brennraumboden	8602613	x	x	66
180	Halteblech für Regelung	8602489	x	x	8
190	Siphon SH 90 inklusive Kondensatschlauch [ersetzt Mat.-Nr. 2011331]	8611033	x	x	200
200	Konsole	8601694	x	x	16
210	Fächerscheibe	8710234564	x	x	3
230	Abgastemperaturwächter 85°C [ersetzt Art.-Nr. 2741063]	8603058	x		25
230	Abgastemperaturwächter 100°C [nur 24kW] [ersetzt Art.-Nr. 2744089]	8610798		x	30
240	Dichtungsset Abgasrohr	8603056	x	x	30
250	Schraube 6,3x57 mit Scheibe	3480060	x	x	2
260	Halterung Ausdehnungsgefäß	8601515	x	x	10
270	Dichtung für Prüfnippel	3903167	x	x	3
280	Seitenwand Links	8602693	x	x	32
290	Klammer für Abgastemperaturwächter	2800241	x	x	14
300	Abgasrohr [ersetzt Art.-Nr. 1720609]	8603055	x	x	37
310	Flachstecker 6,3mm / 45° [ersetzt Art.-Nr. 27 65 701]	2746119	x	x	35
320	Rückwand Deckel CGB [ersetzt Art.-Nr. 8601691]	8613061	x	x	41
330	Kabelclip Typ LC5-A-L8 selbstklebend	2796350	x	x	8
340	Haltewinkel	8601521	x	x	14
350	Distanzhülse	3480092	x	x	9
360	Prüfnippel für Bimsch-Messöffnung [ersetzt Art.-Nr. 2600203]	8603057	x	x	19
370	Spiralformschraube selbstsch. [25St] [ersetzt Art.-Nr. 3450958]	8602150	x	x	21
380	Schraubstopfen für Prüfnippel [ersetzt Art.-Nr. 1720102]	172010299	x	x	8
390	Kantenschutzprofil 80 lang	3900079	x	x	7
400	Dichtung für Abgastemperaturwächter [ersetzt Art.-Nr. 3903040]	8603033	x	x	36
410	Geräteanschlussflansch CGB DN 100	5900210	x	x	30
415	Geräteanschlussflansch CGB DN 96	5900220	x	x	27
420	Blechschrabe mit Scheibe 4,2x9,5	8188470259	x	x	1
	Schaumbanddichtung selbstklebend, zur Gehäuseabdichtung zwischen Pos.120,Pos.170,Pos.280,Pos.320	3720103		x	21
	Schaumbanddichtung selbstklebend, zur Gehäuseabdichtung zwischen Pos. 120, Pos. 170, Pos. 280 und Pos. 320	3720103	x		21
	Funkaußenfühler drahtlos	2744081	x	x	200
	Analoge Funkfernbedienung	2744200	x	x	200
	Batterie Lithium 1/2 AA 3,6V	2744645	x	x	36
	Empfänger für Funkaußenfühler und analoge Funkfernbedienung (inklusive DCF-Funkuhr)	2744209	x	x	200
	Adapterset für LAF DN 96/63 Brennwert	8612225	x	x	17
	Adapterdichtung für Abgasrohr DN 60	8612823	x	x	12

## Comfort Line

### Gasbrennwert-Zentrale stehend mit emailli. Schichtensp.

CGS-20/160, CGS-24/200

CGS-20/160 ab Bj. 04/03-02/17, CGS-24/200 ab Bj. 02/06-02/17

Chassis / Verkleidung

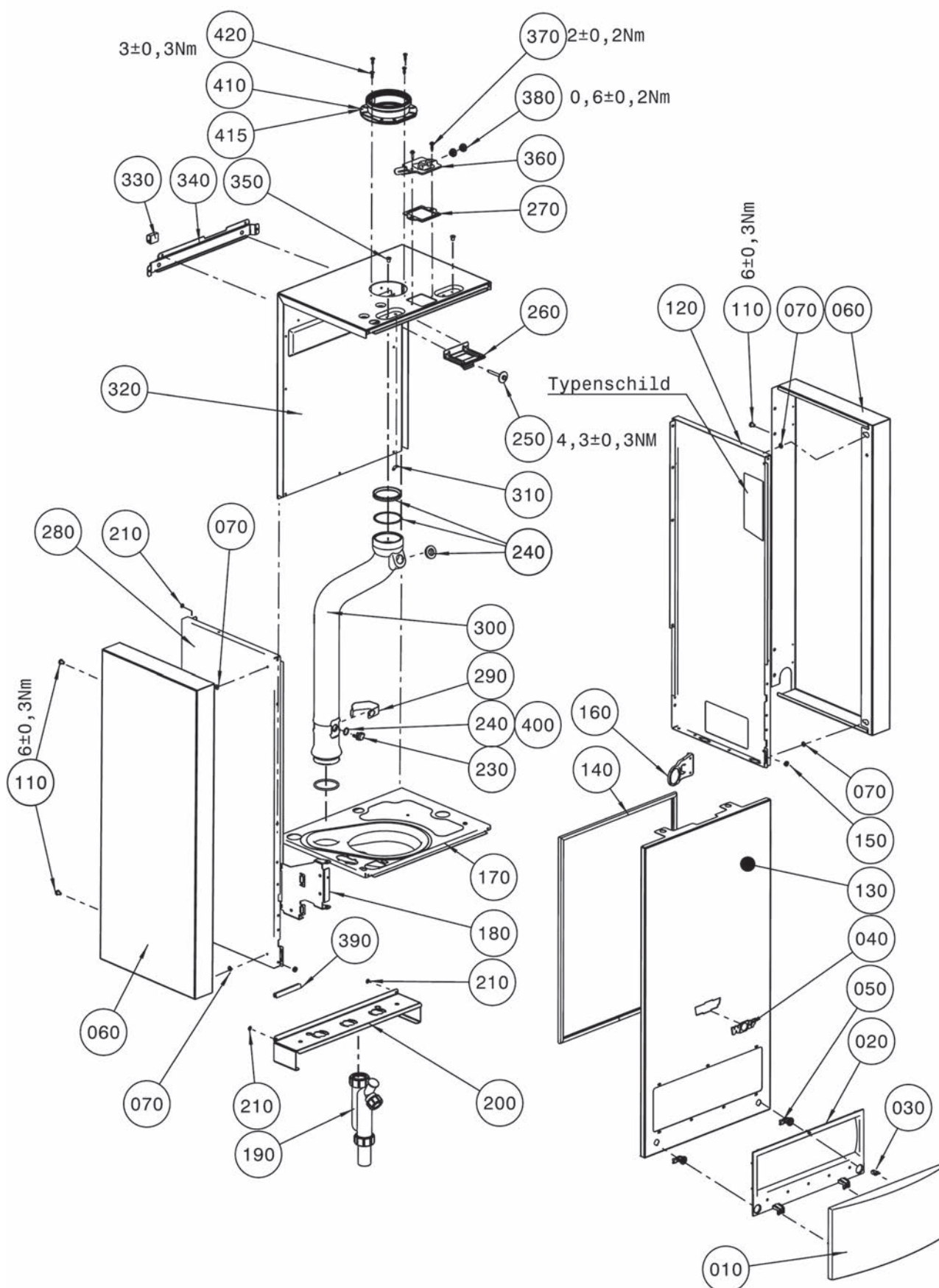

**Gasbrennwert-Zentrale stehend mit emailli. Schichtensp.**

CGS-20/160, CGS-24/200

CGS-20/160 ab Bj. 04/03-02/17, CGS-24/200 ab Bj. 02/06-02/17

Chassis / Verkleidung

Pos	Benennung	Artikelnummer			PG
			CGS-20/160	CGS-24/200	
	Siphon Dichtung	2070569	x	x	19
	Siphon Mutter G 1 1/4"	2070568	x	x	23

## Comfort Line

### Gasbrennwert-Zentrale stehend mit emailli. Schichtensp.

CGS-20/160, CGS-24/200

CGS-20/160 ab Bj. 04/03-02/17, CGS-24/200 ab Bj. 02/06-02/17

Brennkammer

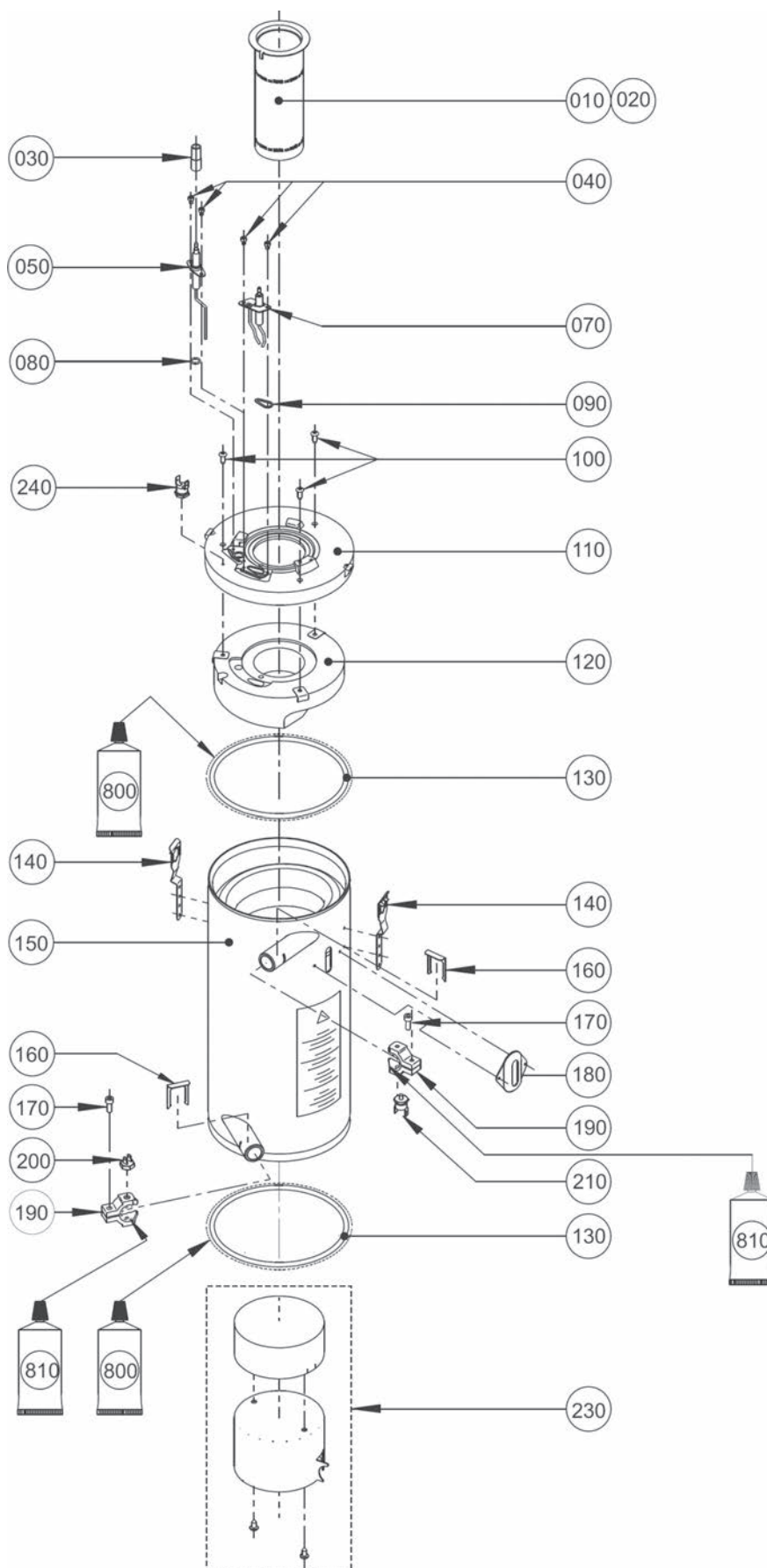



**Gasbrennwert-Zentrale stehend mit emaili. Schichtensp.**

CGS-20/160, CGS-24/200

CGS-20/160 ab Bj. 04/03-02/17, CGS-24/200 ab Bj. 02/06-02/17

Brennkammer

Pos	Benennung	Artikelnummer	CGS-20/160	CGS-24/200	PG
10	Gasbrenner für Erdgas CGB/CGS/CGW 20kW [ersetzt Art.-Nr. 2800059], für CGB-[K]-20 und CGS-20/160+ Ausführung Erdgas E und LL	8603046	x		59
20	Gasbrenner Gewebe Flüssiggas CGB-[K]/CGS/CGW-20kW, CGB-[K]-24kW [ersetzt Art.-Nr. 2800060], für CGB-[K]-20 und CGS-20/160+ Ausführung Flüssiggas; für TGC-[K]-20 und TGS 20/160+	8603045	x		73
20	Gasbrenner Gewebe Flüssiggas CGB-[K]/CGS/CGW-20kW, CGB-[K]-24kW [ersetzt Art.-Nr. 2800060], für CGB-[K]-20 und CGS-20/160+ Ausführung Flüssiggas; für TGC-[K]-20 und TGS-20/160+	8603045		x	73
30	Schutzschlauch für Überwachungselektrode	2799249	x	x	1
40	Zylinderschraube DIN912-M4X6-1.4301	3450964	x	x	1
50	Überwachungselektrode CGB 11-100, [ersetzt Art.-Nr. 2796267]	8603059	x	x	27
70	Zündeletrode ab KW 16/2001 11-60kW für Erdgas und Flüssiggas, [ersetzt Art.-Nr. 2796269, 2796268, 8602530]	8603061	x	x	34
80	Dichtung für Überwachungselektrode [ersetzt Art.-Nr. 5718612766]	8603034	x	x	12
90	Dichtung für Zündeletrode [ersetzt Art.-Nr. 3903158]	8602599	x	x	11
100	Blechschrabe 5x13	3450020	x	x	2
110	Brennkammer Oberteil [ersetzt Art.-Nr. 1720618]	172061899	x	x	40
120	Isolierung für Brennerplatte Oberteil [ersetzt Art.-Nr. 1622558], incl. Einsteckklammern	8603041	x	x	56
130	Dichtung Brennkammer CGB-11-24 inkl. Silikonfett 10 g [2 St. Dichtungen] [ersetzt Art.-Nr. 3903164]	390316499	x	x	27
140	Verschlussfeder für Brennkammer	3479934	x	x	10
150	Heizwasserwärmetauscher beschichtet CGB/CGS/CGW 11-24 [ersetzt Art.-Nr. 2900247, 8602297]	8603043	x	x	106
160	Clip für Anschlussstück [ersetzt Art.-Nr. 3400044]	340004499	x	x	16
170	Zylinderschraube [verzinkt] M6x16	3450914	x	x	1
180	Schauglas komplett [ersetzt Art.-Nr. 2000019]	200001999	x	x	28
190	Halterung für Fühler HWWT [ersetzt Art.-Nr. 2800240]	8603060	x	x	33
200	Temperaturfühler Vorlauf/ Rücklauf [ersetzt Art.-Nr. 2741061, 8603036]	274106199	x	x	22
210	Temperaturwächter Vorlauf [ersetzt Art.-Nr. 2741062]	8603038	x	x	17
230	Brennkammertopf D118, komplett mit Isolierung 80 mm hoch [ersetzt Art.-Nr. 265180799, 2651807, 260009199, 2600091, 8614089, 1731022]	173102299	x	x	55
240	Temperaturwächter-Brennkammerdeckel 170°C [ersetzt Art.-Nr. 2741068]	8610011		x	28
800	Silikonfett 10 Gramm-Beutel [ersetzt Art.-Nr. 3500104], an der Aussenseite von Pos. 130 aufgetragen	8602264		x	27
800	Silikonfett 10 Gramm-Beutel [ersetzt Art.-Nr. 3500104], an der Aussenseite von Pos. 130 auftragen	8602264	x		27
810	Wärmeleitpaste 250 g Tube, an den Kontaktflächen zwischen Pos.150 und Pos..190 auftragen	3500105		x	58
810	Wärmeleitpaste 250 g Tube, an den Kontaktflächen zwischen Pos. 150 und Pos. 190 auftragen	3500105	x		58
	Universalschlüssel CGB-20 [ersetzt Art.-Nr. 1710231]	171023199	x	x	20
	Reinigungsbürste Kunststoff für Brennwerttherme [ersetzt Art.-Nr. 2483609]	248360999	x	x	29
	Wartungsset CGB/CGS/CGW 11-24kW [ersetzt Art.-Nr. 8603017]	2745709	x	x	42
	Umrüstsatz Erdgas auf Flüssiggas CGB-20	8602667	x		79
	Umrüstsatz Erdg. auf Flüssigg. 24 kW	8610610		x	32
	Umrüstsatz Flüssiggas auf Erdgas CGB-20/24	8602698	x		26
	Umrüstsatz Flüssigg.auf Erdg. 24 kW	8610611		x	31
	Umrüstset Heiz- auf Kombitherme CGB-20, Hinweis: Auswahlkennzeichen [Kreuz]nur bei CGB-K-20	8602668	x		134
	Umrüstset Heiz- auf Kombitherme CGB-20, Hinweis: Auswahlkennzeichen [Kreuz]nur bei CGB-K-24	8602668		x	134
	Umrüstset Kombi- auf Heiztherme CGB-20/24, Hinweis: Auswahlkennzeichen [Kreuz]nur bei CGB-20	8602708	x		44
	Umrüstset Kombi- auf Heiztherme CGB-20/24, Hinweis: Auswahlkennzeichen [Kreuz]nur bei CGB-24	8602708		x	44
	Reinigungsset für alle Gasbrennwertthermen bis 28kW	8603194	x	x	64



## Comfort Line

### Gasbrennwert-Zentrale stehend mit emailli. Schichtensp.

CGS-20/160, CGS-24/200

CGS-20/160 ab Bj. 04/03-02/17, CGS-24/200 ab Bj. 02/06-02/17

Gas-Luft-Verbund

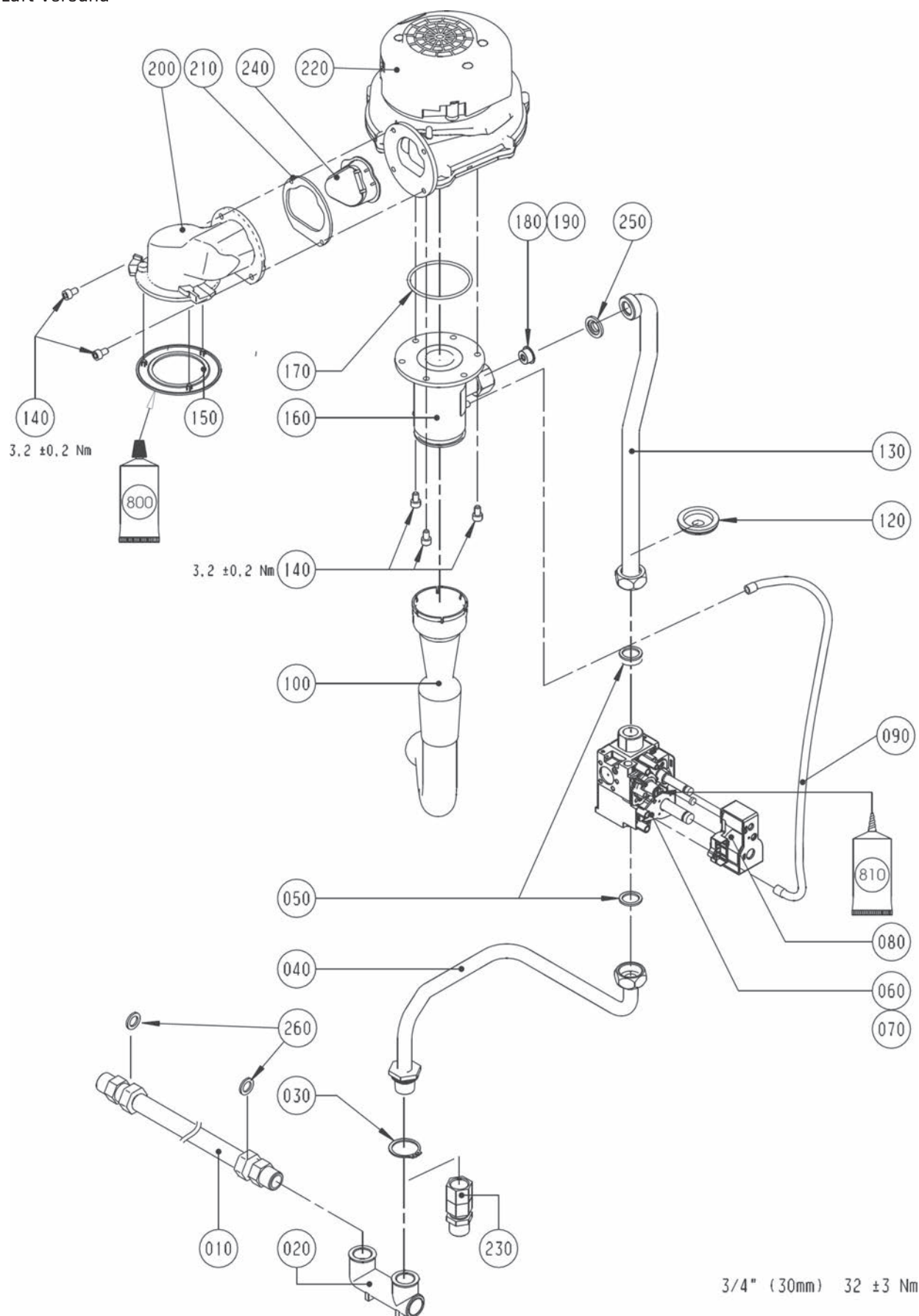

**Gasbrennwert-Zentrale stehend mit emaili. Schichtensp.**

CGS-20/160, CGS-24/200

CGS-20/160 ab Bj. 04/03-02/17, CGS-24/200 ab Bj. 02/06-02/17

Gas-Luft-Verbund

Pos	Benennung	Artikelnummer	CGS-20/160	CGS-24/200	PG
10	Edelstahl-Wellenschlauch, Gasdicht mit Hanf an Pos.020 montiert	2410047	x		48
10	Edelstahl-Wellenschlauch, Gasdicht mit Hanf an Pos. 020 montiert	2410047		x	48
20	Gasanschluss, Gasdicht mit Hanf an Pos. 010 und Pos. 040 montiert	2070491	x	x	49
30	Sicherungsring D28	3479932	x	x	5
40	Verrohrung Gasanschluss zu GKV	2013013	x	x	35
50	Flachdichtung 24x17x2,3/4" [10 Stück] (ersetzt Art.-Nr. 3901030, 3903021)	8601930	x	x	18
60	Gaskombiventil SIT 848 Sigma (ersetzt Art.-Nr. 8603051, 2796036), incl. Pos. 080	279603699	x	x	78
70	Gaskombiventil TGC für Belgien SIT 848 Sigma, incl. Pos. 080	8603141	x		78
70	Gaskombiventil TGC für Belgien SIT 848 Sigma, incl. Pos. 080	8610881		x	78
80	Doppelspule GKV (ersetzt Art.-Nr. 2796124)	8603317	x	x	50
90	Anschlussschlauch Mixer	2796283	x	x	7
100	Ansaugrohr	1720619	x	x	17
120	Dichtungsstülle Rohrdurchführung GG (ersetzt Art.-Nr. 3910401, 3900005, 390000599)	391040199	x	x	7
130	Verrohrung GKV zu Ventilator (ersetzt Art.-Nr. 2013014)	201301499	x	x	36
140	Zylinderschraube M6x12	3490171	x	x	1
150	Brennerdichtung ab 11/99 für Druckgussadapter [1 Stück] [3 Noppen] TGB 11-20, CGB 11-24 (ersetzt Art.-Nr. 3903127)	8601933	x	x	27
160	Mischkammer	1720617	x		35
160	Mischkammer	1730126		x	34
170	Dichtung Mischkammer zu Gasgebläse (ersetzt Art.-Nr. 3903014)	8603049	x	x	19
180	Gasdrosselblende, Weiß (ersetzt Art.- Nr. 1720522, 8602143, 8613732), bei Erdgas E + Erdgass LL	172052299		x	19
180	Gasdrosselblende orange 580 (ersetzt Art.-Nr. 1720532), bei Erdgas E + Erdgass LL	172053299	x		9
190	Gasdrosselblende grün 430 (ersetzt Art.-Nr. 1720523), nur bei Flüssiggas B/P	8610878	x		11
190	Gasdrosselblende, Rot 510 (ersetzt Art.- Nr. 1720520, 8602141, 8613730)	172052099		x	19
200	Übergangsrohr (ersetzt Art.-Nr. 1720616)	8610187	x	x	46
210	Flachdichtung für Übergangsrohr (ersetzt Art.-Nr. 3903039, 3910019)	8603048	x	x	25
220	Gebläse für CGB/CGS/CGW 11-24	8603047	x	x	96
230	Anschlusset Gaseintritt Heizwasservor- und Rücklauf [Satz]	8600065	x	x	37
240	Rückströmklappe	1730238	x	x	21
250	Gasdichtung selbstklemmend D 24	8611174	x	x	19
260	Flachdichtung 19x12,2x2	8612404	x	x	18
800	Silikonfett 10 Gramm-Beutel (ersetzt Art.-Nr. 3500104), an der Unters. von Pos.140 auftragen	8602264		x	27
800	Silikonfett 10 Gramm-Beutel (ersetzt Art.-Nr. 3500104), an der Unterseite von Pos. 140 auftragen	8602264	x		27
	Dichtung für PP-Abgasrohr DN 70	3910045	x		24
	Dichtung Revisionsdeckel Abgasrohr 87° (T-Stück)	3910043	x		16
	Dichtung Revisionsdeckel Abgasrohr DN 80-87°	3910046	x		11
	Dichtungsset für flexibles Abgasrohr DN80	2651055	x		42

## Comfort Line

### Gasbrennwert-Zentrale stehend mit emailli. Schichtensp.

CGS-20/160, CGS-24/200

CGS-20/160 ab Bj. 04/03-02/17, CGS-24/200 ab Bj. 02/06-02/17

Verrohrung

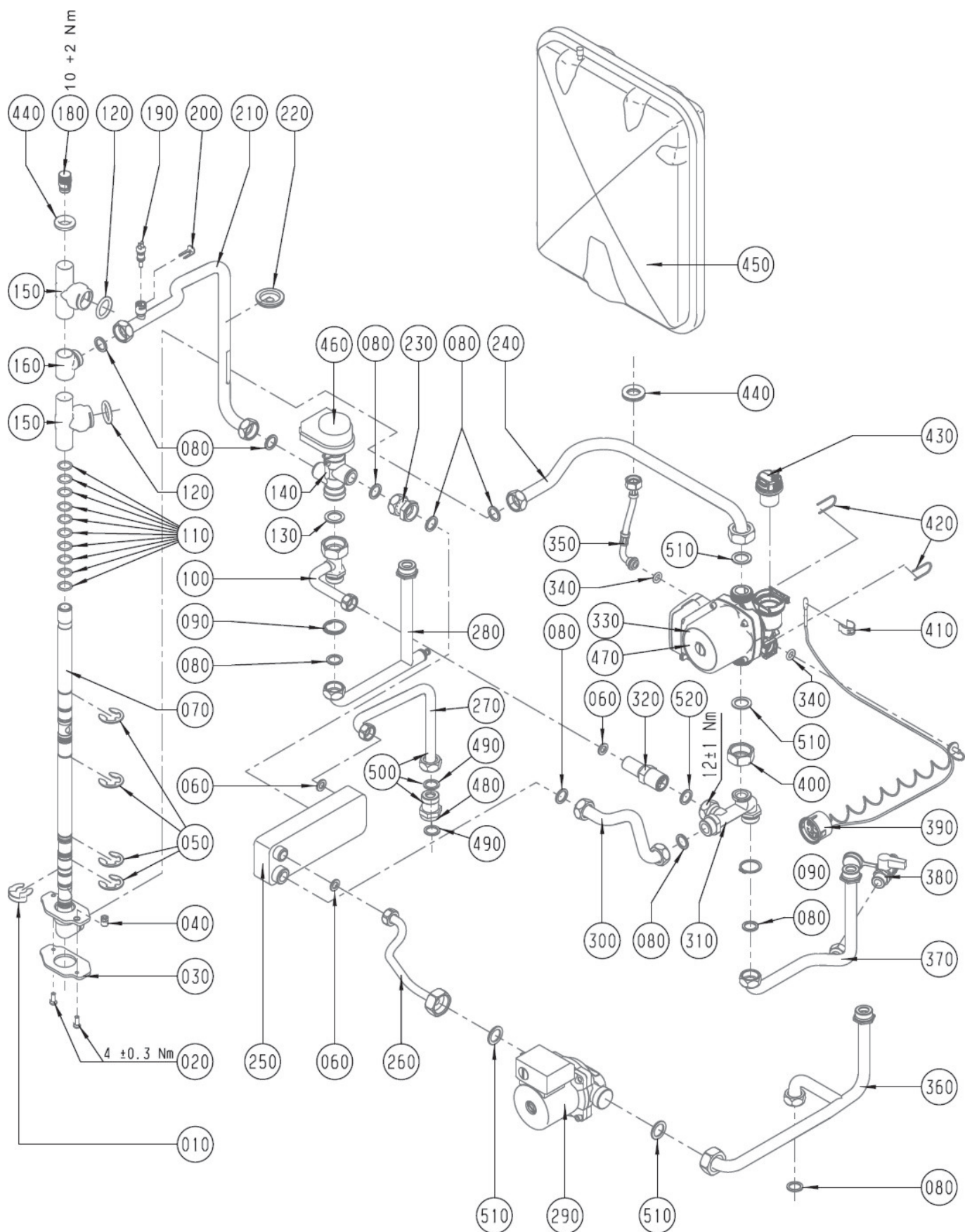

**Gasbrennwert-Zentrale stehend mit emaili. Schichtensp.**

CGS-20/160, CGS-24/200

CGS-20/160 ab Bj. 04/03-02/17, CGS-24/200 ab Bj. 02/06-02/17

Verrohrung

Pos	Benennung	Artikelnummer	CGS-20/160	CGS-24/200	PG
10	Sicherungsklammer, [auch in Pos. 110 enthalten]	3430013	x	x	7
20	Linsenschraube mit Innensechskant M6x16	3480093	x	x	5
30	Dichtung für Schwenkverrohrung, [auch in Pos. 110 entalten]	3903165	x	x	9
40	Einstellschraube Schwenkverrohrung	3400034	x	x	6
50	Sicherungsscheibe, [auch in Pos. 110 enthalten]	3430011	x	x	7
60	Flachdichtung D18,5x11x2,1/2" [10 Stk.] [ersetzt Art.-Nr. 3903020]	8601929	x	x	18
70	Drehdurchführung komplett [ersetzt Art.-Nr. 2013027]	201302799	x	x	70
80	Flachdichtung 24x17x2,3/4" [10 Stück] [ersetzt Art.-Nr. 3901030, 3903021]	8601930	x	x	18
90	Sicherungsring D28	3479932	x	x	5
100	Verrohrung Heizungsvorl. 3-Wege-Ventil	2013010	x	x	33
110	Dichtungsset Schwenkverrohrung Brennkammer	8603054	x	x	42
120	O-Ring für Wärmetauscher 26x5 11-24kW [10Stück] [ersetzt Art.-Nr. 3903011], [auch in Pos. 110 enthalten]	8601928	x	x	36
130	Flachdichtung 30x21x2,1 [10 Stück] [ersetzt Art.-Nr. 3903022]	8601931	x	x	19
140	3-Wege-Umschaltventil federgedämpft [ersetzt Art.-Nr. 2799224], [ab 2001]	2799225	x	x	70
150	Schiebestück Drehdurchführung [ersetzt Art.-Nr. 2013028]	201302899	x	x	31
160	Vorlaufanschluss Drehdurchführung	2013031	x	x	21
180	Entlüftungsventil G 3/8"	2011225	x	x	10
190	Vorlauffühler CGB/CGS/CGW/MGK-[2]/COB/ TOB,CGG-1K Rücklauffühler GU-2/GG-2/ TGU/TGG/CGU-2/CGG-2 [ersetzt Art.-Nr. 2741058, 8601886]	274105899	x	x	44
200	Clip für Durchmesser 8mm [ersetzt Art.-Nr. 3400046]	340004699	x	x	17
210	Verrohr. 3-Wege-Umschaltventil zu HWWT	2013011	x	x	32
220	Dichtungstülle Rohrdurchführung GG [ersetzt Art.-Nr. 3910401, 3900005, 390000599]	391040199	x	x	7
230	Doppelverschraubung	2013021	x	x	22
240	Verrohrung Heizkreispumpe zu HWWT	2013015	x	x	33
250	Warmwasser-Wärmetauscher bis 28 kW [ersetzt Art.-Nr. 2980005]	298000599	x	x	61
260	Verrohrung Speicherladepumpe zu WWWT	2013048	x	x	31
270	Verrohrung Plattenw. Schichtenspeicher [mit Rückflussverhinderer]	8611296	x	x	39
280	Verrohrung Heizungsvorlauf	2013041	x	x	40
290	Ladepumpe Speicher Wilo ZRS 15/2-2 KU [ersetzt Art.- Nr. 2014552, 8603111]	201455299	x	x	78
300	Verrohrung Warmwasserwärmetauscher zu Verteilerblock-Heizungsrücklauf	2013063	x	x	27
310	Verteilerblock Heizungsrücklauf	2013049	x	x	33
320	Überstromventil [ersetzt Art.- Nr. 2011142, 8603031]	201114299	x	x	50
330	Heizkreispumpe 3-stufig Wilo RSL 15/6.7 HE-3 C Ku [ersetzt Art.-Nr. 2015112]	8602721	x	x	78
340	Dichtung für Anschluss HKP [ersetzt Art.-Nr. 3903013]	8603050	x	x	15
350	Schlauch für Druckausdehnungsgefäß	2796292	x	x	23
360	Anschlussrohr Kaltwasserzulauf	2013047	x	x	40
370	Anschlussrohr Heizungsrücklauf, incl. Pos. 380	2013042	x	x	40
380	Kessel- Füll- und Entleerungshahn	8815351	x	x	200
390	Thermomanometer [ersetzt Art.- Nr. 2039066, 8603035]	203906699	x	x	36
400	Überwurfmutter 1"	2011908	x	x	11
410	Halteklammer D 18	3479900	x	x	3
420	Sicherungsklammer für Pumpe [ersetzt Art.-Nr. 3479936]	347993699	x	x	16
430	Automatischer Entlüftereinsatz CGB-11-24; CGB-2-11-24 [ersetzt Art.-Nr. 2011335]	8603053	x	x	27
440	Dichtung Ausdehnungsgefäß [ersetzt Art.- Nr. 1710223]	3903043	x	x	8
450	Ausdehnungsgefäß [12 Liter] [ersetzt Art.-Nr. 2020000]	202000099	x	x	68
460	Motor für 3-Wege-Umschaltventil	2744052	x	x	50
470	Heizkreispumpe geregelt Grundfos UPER 15-60 CACA0 [ersetzt Art.-Nr. 2070421]	8611291	x	x	85
470	Hocheffizienzpumpe EEI kleiner 0,23 Grundfos UPM-15-70 CACA0	8612809	x	x	110
480	Rückflussverhinderer komplett [ersetzt Art.-Nr. 2070395]	207039599	x	x	31



## Comfort Line

### Gasbrennwert-Zentrale stehend mit emailli. Schichtensp.

CGS-20/160, CGS-24/200

CGS-20/160 ab Bj. 04/03-02/17, CGS-24/200 ab Bj. 02/06-02/17

Verrohrung

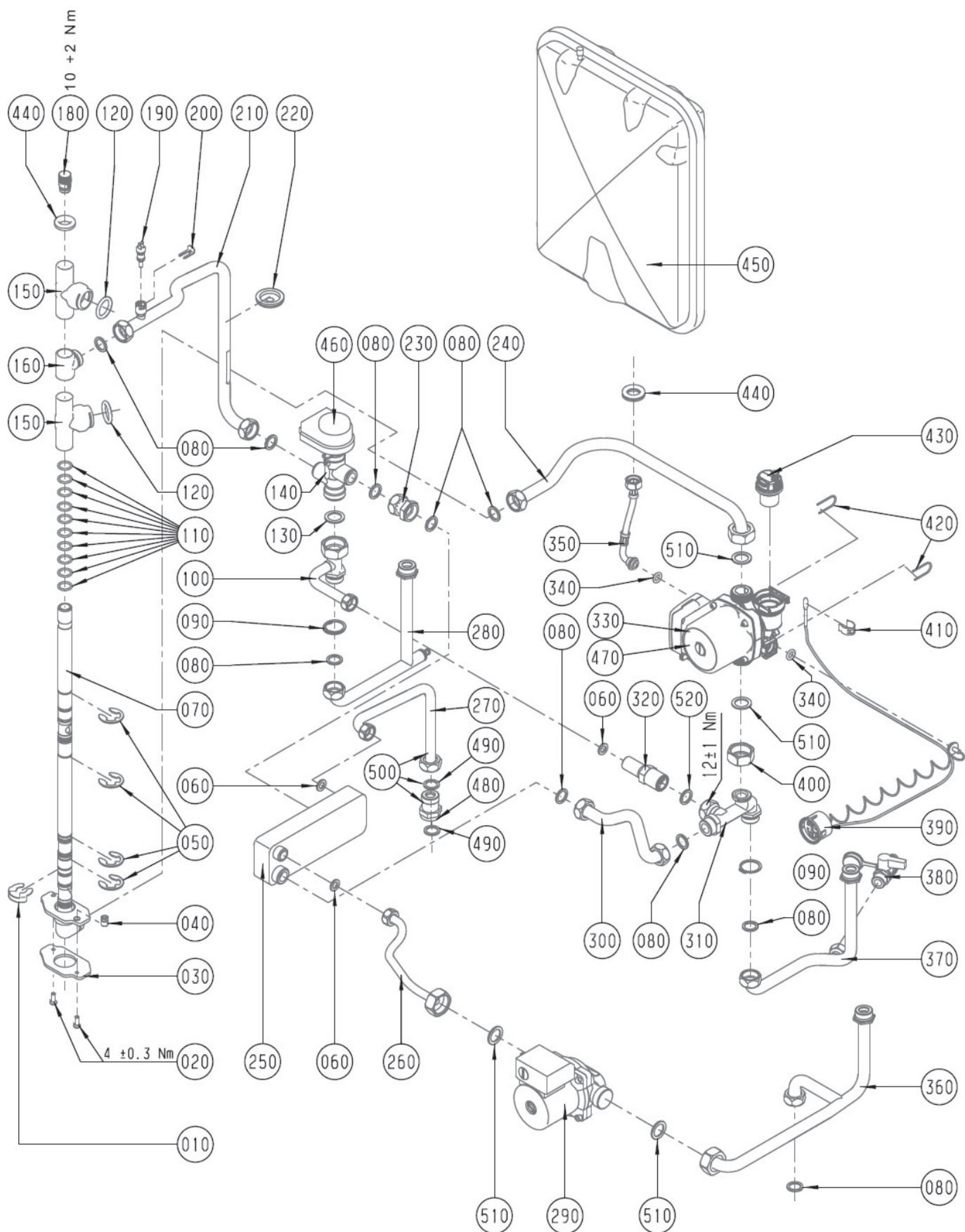

**Gasbrennwert-Zentrale stehend mit emailli. Schichtensp.**

CGS-20/160, CGS-24/200

CGS-20/160 ab Bj. 04/03-02/17, CGS-24/200 ab Bj. 02/06-02/17

Verrohrung

Pos	Benennung	Artikelnummer	CGS-20/160	CGS-24/200	PG
490	Flachdichtung 24x17x2,3/4" (10 Stück) [ersetzt Art.-Nr. 3901030, 3903021]	8601930	x	x	18
500	Verrohrung Plattenw. Schichtenspeicher (mit Rückflussverhinderer)	8611296	x	x	39
510	Flachdichtung D30xD21x2,1 (G1") EPDM [ersetzt Art.-Nr. 3910187]	8612427	x	x	12
520	Flachdichtung D24xD17x2 (G3/4") EPDM [ersetzt Art.-Nr. 3910264]	391026499	x	x	17
	Silikonfett 10 Gramm-Beutel [ersetzt Art.-Nr. 3500104]	8602264	x	x	27
	Silikonspray Berusil P 140, 300 ml [ersetzt Art.-Nr. 3501566]	350156699	x	x	51



## Comfort Line

### Gasbrennwert-Zentrale stehend mit emailli. Schichtensp.

CGS-20/160

CGS-20/160

Regelung bis Baujahr KW 29/2005 CGS-20/160 [Achtung: ab Bj. KW 30/2005 siehe folgende 2 Seiten]

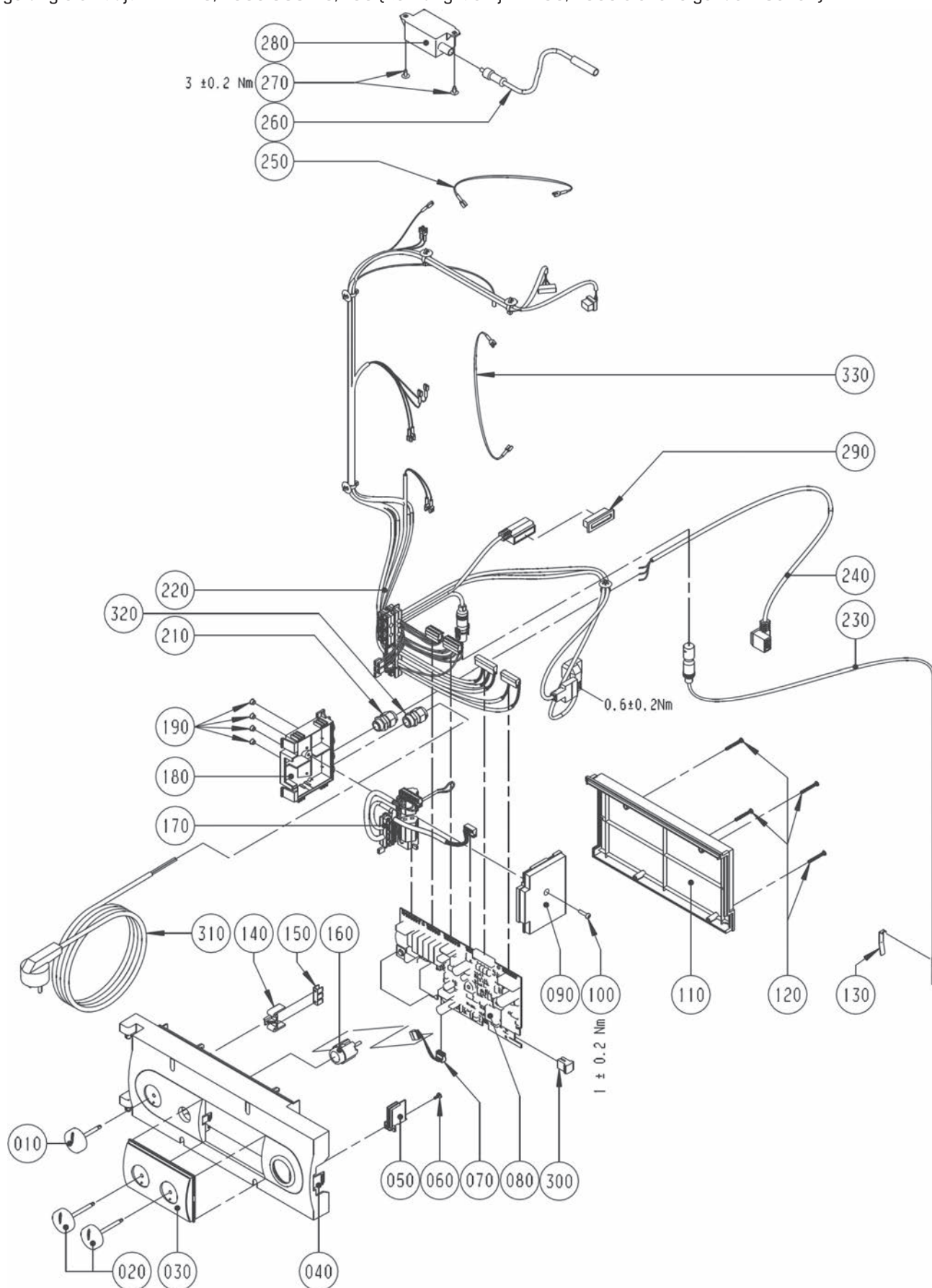

**Gasbrennwert-Zentrale stehend mit emaili. Schichtensp.**

CGS-20/160

CGS-20/160

Regelung bis Baujahr KW 29/2005 CGS-20/160 [Achtung: ab Bj. KW 30/2005 siehe folgende 2 Seiten]

Pos	Benennung	Artikelnummer	CGS-20/160	PG
10	Drehknopf Netzschalter [ersetzt Art.-Nr. 1710215]	171021599	x	21
20	Drehknopf Temperaturwähler [ersetzt Art.- Nr. 1710216]	171021699	x	10
30	Fronteinsatz Regelungsgehäuse	1710206	x	13
40	Regelungsgehäuse	1710205	x	28
50	Deckel für Parameterstecker	1710218	x	4
60	Plastofastschraube 4x8	3451010	x	1
70	Kabel für LED	2799247	x	10
80	Regelungsplatine CGB/MGK-130-300 [ersetzt Art.-Nr. 8603039, 2799250]	279925099	x	96
100	Schraube 4x16	3451005	x	3
110	Regelungsgehäuse-Deckel	1710207	x	21
120	Plastofastschraube 3,5x30	3451011	x	1
130	Clip für Speicherfühler	3400060	x	5
140	Halter für Erdungsverbinder	1710221	x	4
150	Schutzleiter-Verbinder 6-polig	2799115	x	6
160	Entstörungstaste [ersetzt Art.-Nr. 2741064]	8603037	x	27
170	Set Kabelsatz extern (inklusive Elektroanschlusskasten), [n.m.Lieferbar,Ersatz Art.Nr.2744283]	2744283	x	48
180	Elektroanschlusskasten, [n.m.Lieferbar,Ersatz Art.Nr.2744283]	1710204	x	17
190	Verschlussstopfen für Elektroanschlusskasten, [n.m.Lieferbar,Ersatz Art.Nr.2744283]	1720104	x	2
210	Kabelverschraubung M16 Klemmber. 3-10	3210417	x	5
220	Kabelsatz intern angeschlossen an:, Regelungsplatine, Gasgebläse, Vorlauf-, Rückl.- und Speicherfühler, Gasventil, Temperaturw., 3-Wegev., Erdungsanschl., Heizkeispumpe, Zündtr., Überw. elektr.]	2799239	x	59
230	Elektronischer Speicherfühler [2M] mit Stecker, Zuluft- und Lamellenfühler BWL-1 [ersetzt Art.-Nr. 8601905, 2799054]	279905499	x	200
240	Kabel für Speicherladepumpe, [angeschlossen an: Speicherladepumpe]	2799260	x	21
250	Erdungsverbindungsleitung [ersetzt Art.-Nr. 8611294], [angeschlossen an: Zündelektrode, Gasgebläse]	8611295	x	6
260	Zündleitung [ersetzt Art.-Nr. 8601906, 2799090, 2799099], [angeschlossen an: Zündelektrode]	8602532	x	40
270	Blechschrabe mit Scheibe 4,2x9,5	8188470259	x	1
280	Zündtrafo [ersetzt Art.-Nr. 8602259, 2795502]	279550299	x	35
	Regelung komplett	2741067	x	120

## Comfort Line

### Gasbrennwert-Zentrale stehend mit emailli. Schichtensp.

CGS-20/160, CGS-24/200

CGS-20/160 ab Bj. 04/03-02/17, CGS-24/200 ab Bj. 02/06-02/17

Regelung ab Baujahr KW 30/2005 [Achtung: bis Bj. KW 29/2005 siehe Vorderseite]

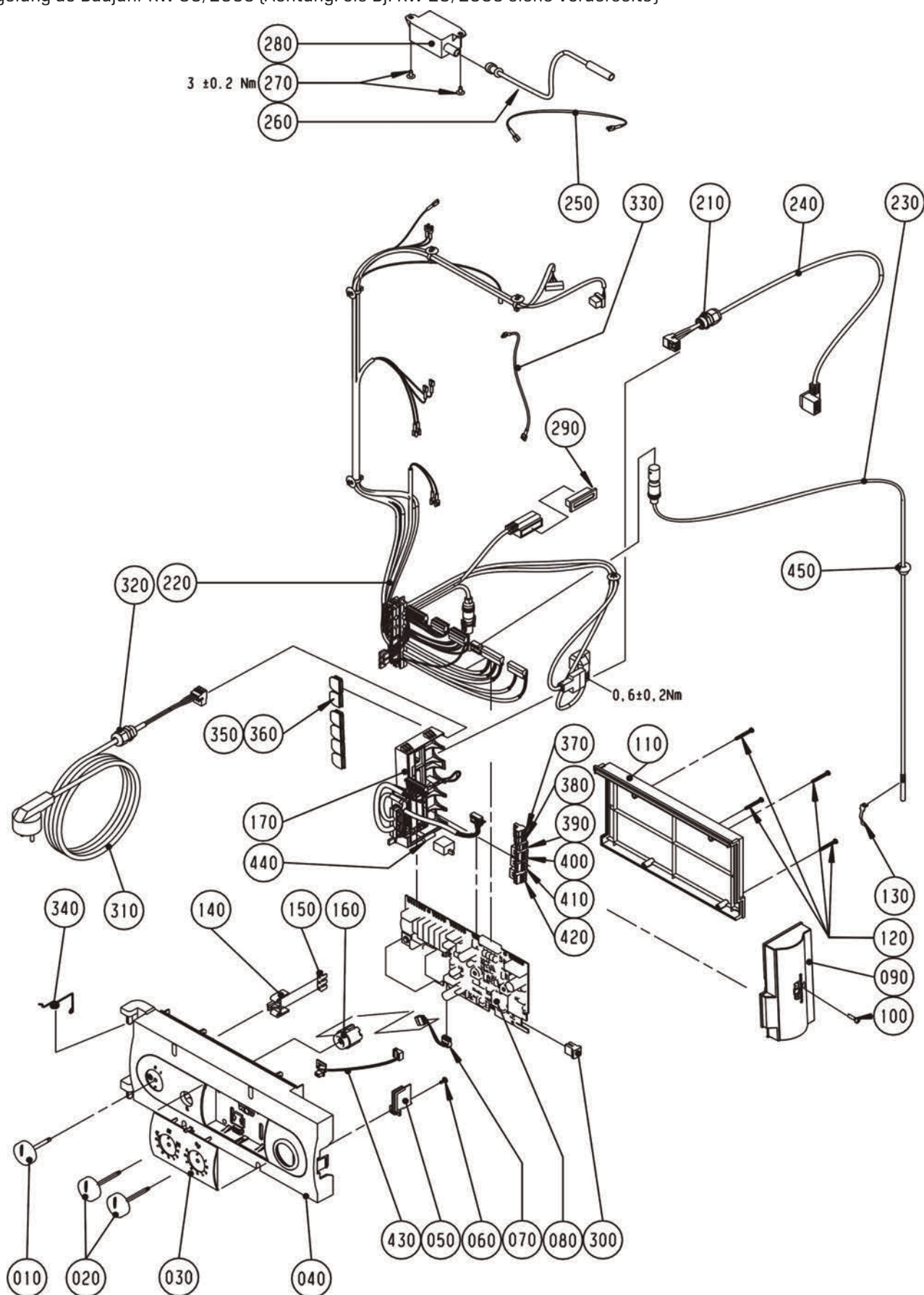

**Gasbrennwert-Zentrale stehend mit emaili. Schichtensp.**

CGS-20/160, CGS-24/200

CGS-20/160 ab Bj. 04/03-02/17, CGS-24/200 ab Bj. 02/06-02/17

Regelung ab Baujahr KW 30/2005 [Achtung: bis Bj. KW 29/2005 siehe Vorderseite]

Pos	Benennung	Artikelnummer	CGS-20/160	CGS-24/200	PG
10	Drehknopf Netzschalter [ersetzt Art.-Nr. 1710215]	171021599	x	x	21
20	Drehknopf Temperaturwähler [ersetzt Art.- Nr. 1710216]	171021699	x	x	10
30	Fronteinsatz Regelungsgehäuse	1710206	x	x	13
40	Regelungsgehäuse	1710205	x	x	28
50	Deckel für Parameterstecker	1710218	x	x	4
60	Plastofastschraube 4x8	3451010	x	x	1
70	Kabel für LED	2799247	x	x	10
80	Regelungsplatine CGB/MGK-130-300 [ersetzt Art.-Nr. 8603039, 2799250]	279925099	x	x	96
90	Anschlußkasten Oberteil GBR [ersetzt Art.- Nr. 1730246]	173024699	x	x	19
100	Schraube 4x16	3451005	x	x	3
110	Regelungsgehäuse-Deckel	1710207	x	x	21
120	Plastofastschraube 3,5x30	3451011	x	x	1
130	Clip für Speicherfühler	3400060	x	x	5
140	Halter für Erdungsverbinder	1710221	x	x	4
150	Schutzleiter-Verbinder 6-polig	2799115	x	x	6
160	Entstörungstaste [ersetzt Art.-Nr. 2741064]	8603037	x	x	27
170	Set Kabelsatz extern [inklusive Elektroanschlusskasten], [angeschlossen an: Regelungsplatine]	2744283	x	x	48
210	Kabelverschraubung M16 Klemmber. 3-10	3210417	x	x	5
220	Kabelsatz intern angeschlossen an: Regelungsplatine, Gasgebläse, Vorlauf-, Rückl.- und Speicherfühler, Gasventil, Temperaturw., 3-Wegev., Erdungsanschl., Heizkeispumpe, Zündtr., Überw. elektr.]	2799239	x	x	59
230	Elektronischer Speicherfühler [2M] mit Stecker, Zuluft- und Lamellenfühler BWL-1 [ersetzt Art.-Nr. 8601905, 2799054]	279905499	x	x	200
240	Speicherladepumpenkabel mit Zugentlastung, [angeschlossen an: Speicherladepumpe]	2744212	x	x	20
250	Erdungsverbindungsleitung [ersetzt Art.-Nr. 8611294], [angeschlossen an: Zündeletrode, Gasgebläse]	8611295	x	x	6
260	Zündleitung [ersetzt Art.-Nr. 8601906, 2799090, 2799099], [angeschlossen an: Zündeletrode]	8602532	x	x	40
270	Blechschrabe mit Scheibe 4,2x9,5	8188470259	x	x	1
280	Zündtrafo [ersetzt Art.-Nr. 8602259, 2795502]	279550299	x	x	35
300	Parameterstecker 24 kW [ersetzt Art.-Nr. 2744055, 8610859]	274405599		x	34
300	Parameterstecker 24 kW für hocheffizienz Pumpe [ersetzt Art.-Nr. 2744759]	274475999		x	33
330	Verbindungsleitung für TW	2744093		x	13
340	Schenkelfeder für Regelung Wandgeräte	3490147	x	x	7
350	Anschlusskabel Einlegeteil M16 offen	1730252	x	x	3
360	Anschlusskabel Einlegeteil M16 geschlossen	1730253	x	x	3
370	Gegenstecker 2-polig grau, AF	2794061	x	x	17
380	Gegenstecker 2-polig grün eBus [ersetzt Art.-Nr. 2794066], eBus	279406699	x	x	17
390	Gegenstecker 3-polig weiß [ersetzt Art.-Nr. 2794071], Netz	279407199	x	x	16
400	Gegenstecker 3-polig blau [ersetzt Art.-Nr. 2794073], A1	279407399	x	x	16
410	Gegenstecker 2-polig gelb, E1	2794067	x	x	17
420	Gegenstecker 3-polig grau [ersetzt Art.-Nr. 2794069], Z [HKP]	279406999	x	x	16
430	Platine mit Buchsenleiste	2744131	x	x	21
440	Sicherung flink 3,15 A [10 Stück] - alle Thermen [ersetzt Art.-Nr. 2738180]	8601881	x	x	21
450	Stopfen Verschluss für Speicherfühler	1730274	x		4
	Regelung komplett	2741067	x	x	120
	Sicherungsklemme 503 SI/1 VDE 1-polig	2772205	x	x	10
	Funkaußenfühler drahtlos	2744081	x	x	200
	Analoge Funkfernbedienung	2744200	x	x	200
	Batterie Lithium 1/2 AA 3,6V	2744645	x	x	36
	Empfänger für Funkaußenfühler und analoge Funkfernbedienung [inklusive DCF-Funkuhr]	2744209	x	x	200

## Comfort Line

### Gasbrennwert-Zentrale stehend mit emailli. Schichtensp.

CGS-20/160, CGS-24/200

CGS-20/160 ab Bj. 04/03-02/17, CGS-24/200 ab Bj. 02/06-02/17

Schichtenspeicher

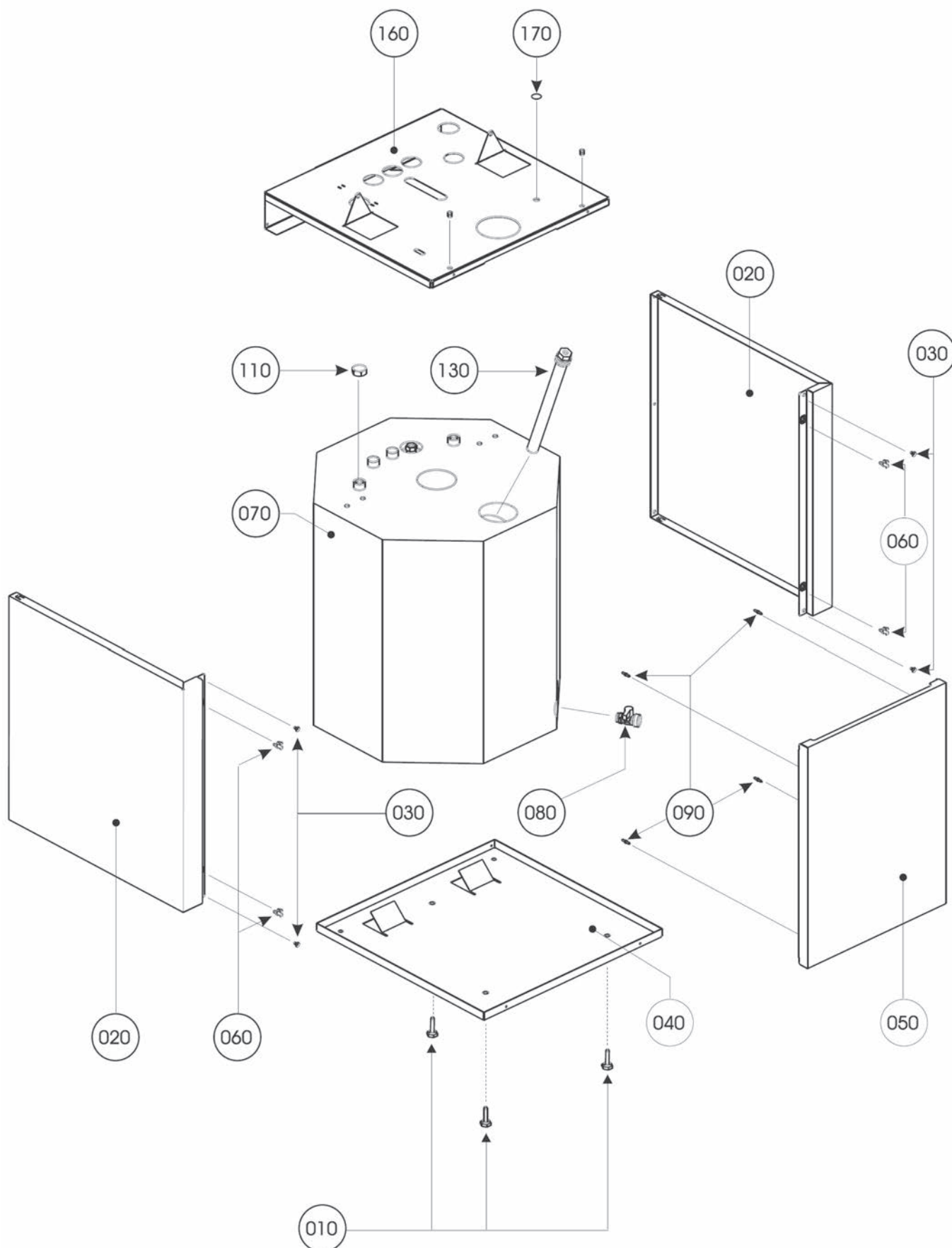



**Gasbrennwert-Zentrale stehend mit emailli. Schichtensp.**

CGS-20/160, CGS-24/200

CGS-20/160 ab Bj. 04/03-02/17, CGS-24/200 ab Bj. 02/06-02/17

Schichtenspeicher

Pos	Benennung	Artikelnummer	CGS-20/160	CGS-24/200	PG
10	Schraube M8x40	3450970	x	x	7
20	Verkleidung Seite links/rechts	8602680	x	x	48
30	Blechschrabe mit Scheibe 4,2x9,5	8188470259	x	x	1
40	Bodenblech für Schichtenspeicher	2445129	x	x	65
50	Frontverkleidung, incl. Pos. 090	8602679	x	x	50
60	Federklammer [ersetzt Art.-Nr. 4148256971]	8908602	x	x	3
70	Schichtenspeicher, incl. Pos. 010, 040, 070, 110 und 130	2445126	x	x	134
80	Kessel- Füll- und Entleerungshahn	8815351	x	x	200
90	Fassonschraube für Verkleidung vorne	3490052	x	x	10
110	Verschlusskappe G 3/4" Messing [ersetzt Art.-Nr. 2482847]	2410025	x	x	16
130	Magnesiumschutzanode D=26x310 für CGS, CGS-2L, SW-90/160, alternativ zu Art.-Nr. 2445128	2445128	x	x	46
130	Fremdstromanode für Schichtenspeicher CS, alternativ zu Art.-Nr. 2445128	2483556	x	x	200
160	Speicherabdeckblech, inkl. 2x Blindnietmutter	8602645	x	x	39
170	Gummipuffer D=22	1710222	x	x	4
	Speicherfühler CGS, Lamellenfühler BWL-1, Zuluftfühler BWL-1 [ersetzt Art.-Nr. 9146039, 2799058, 9146179]	279905899	x	x	46
	Kaltwasserzulaufrohr Speicher für CGS, CGS-2	2484440	x	x	45



**Comfort Line (Hinweis: Therme siehe Abschnitt CGB)**

**Gasbrennwert-Solar-Zentrale in Modulbauweise**

CSZ-11/300, CSZ-20/300, CSZ-24/300

ab Baujahr April 2009 bis Februar 2017

Chassis/Verkleidung CSZ

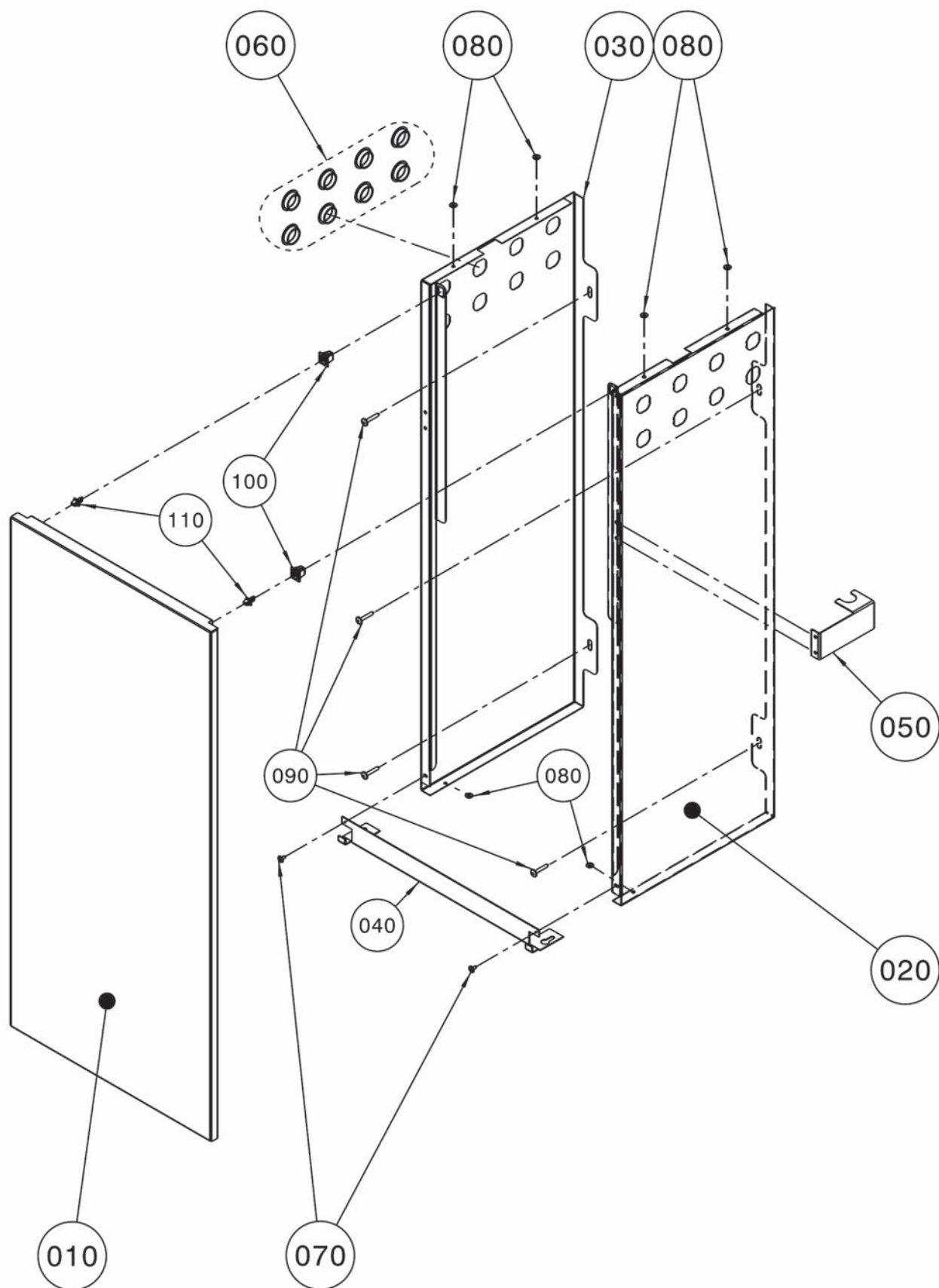

**Gasbrennwert-Solar-Zentrale in Modulbauweise**

CSZ-11/300, CSZ-20/300, CSZ-24/300

ab Baujahr April 2009 bis Februar 2017

Chassis/Verkleidung CSZ

Pos	Benennung	Artikelnummer	CSZ	PG
10	Frontverkleidung RAL9016	7701139	x	54
20	Seitenverkleidung rechts RAL9016 CSZ-300	7701144	x	70
30	Seitenverkleidung links RAL9016	7701142	x	70
40	Versteifungswinkel	7701106	x	17
50	Haltewinkel MAG-Verrohrung	7701133	x	18
60	Abdeckkappe weiß	1730743	x	7
70	Blechschrabe mit Scheibe 4,2x9,5	8188470259	x	1
80	Distanzring für Montage Systemplatte [Einhängebolzen kurz]	3400010	x	5
90	Blechschrabe mit flachem Kopf und Bund 4,8x32	3490364	x	3
100	Rastclip Weibchen [ersetzt Art.-Nr. 2070982]	207098299	x	8
110	Rastclip Männchen [ersetzt Art.-Nr. 2070969]	207096999	x	7
	Kleinteilebeutel Montagezubehör CSZ / CSZ-2R	7701183	x	62

**Comfort Line (Hinweis: Therme siehe Abschnitt CGB)**

**Gasbrennwert-Solar-Zentrale in Modulbauweise**

CSZ-11/300, CSZ-20/300, CSZ-24/300

ab Baujahr April 2009 bis Februar 2017

Speicher CSZ

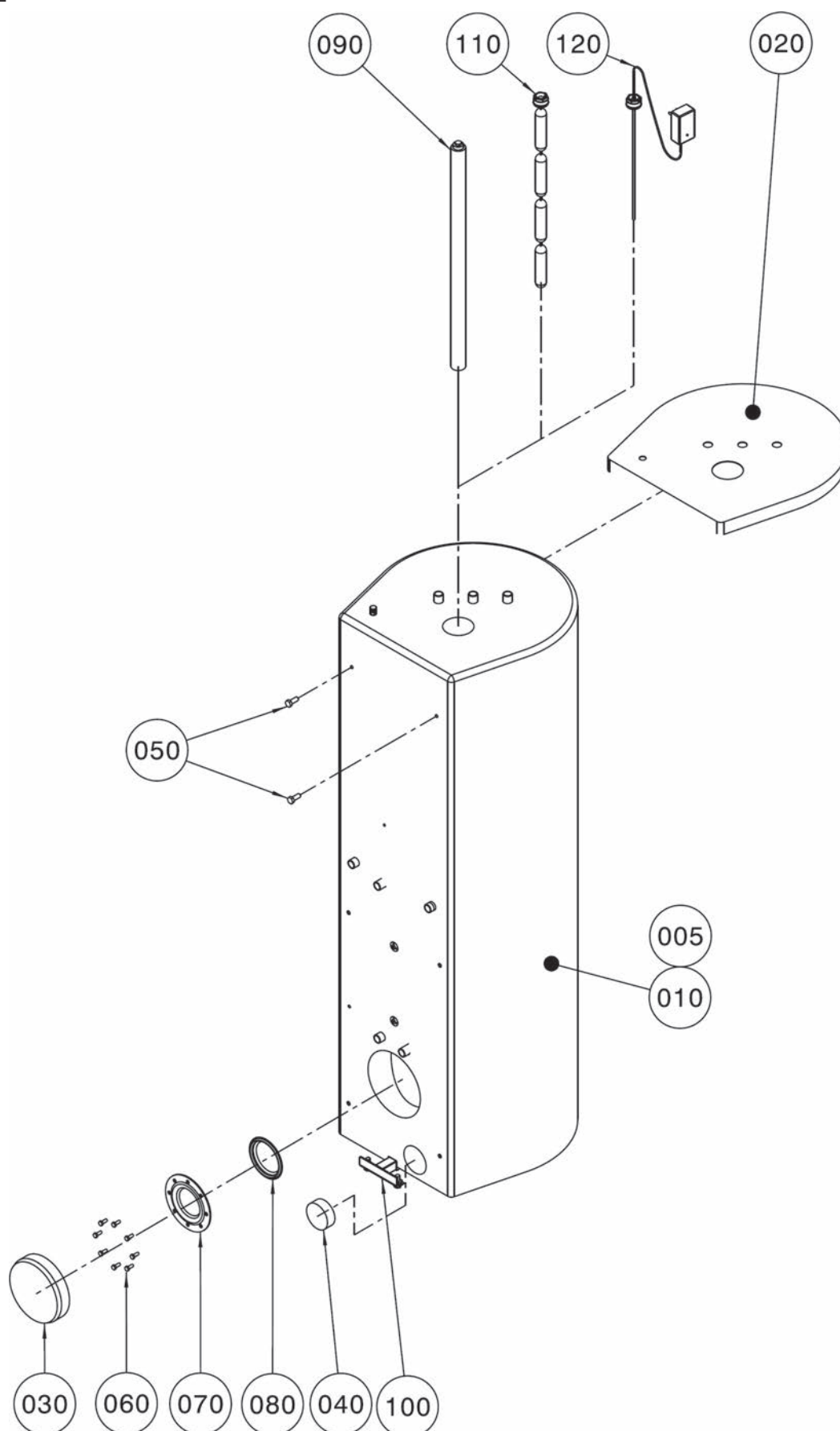

**Gasbrennwert-Solar-Zentrale in Modulbauweise**

CSZ-11/300, CSZ-20/300, CSZ-24/300

ab Baujahr April 2009 bis Februar 2017

Speicher CSZ

Pos	Benennung	Artikelnummer	CSZ	PG
5	Speicher CSZ 300 I komplett, (inklusive Pos.010 bis 100 )	2483650	x	144
10	Sky-Mantel	2483753	x	78
20	Speicherdeckel	2483754	x	73
30	Isolierkappe Handlochdeckel	2483756	x	19
40	Isolierkappe KFE-Hahn	2483755	x	18
50	Schraube-Sechskant DIN 933-M12x30-8,8	3410036	x	7
60	Schraube-Sechskant DIN 933 M8x20	3490126	x	4
70	Handlochdeckel Fa.SBT für CSZ-[2], CGS-2, CEW-1-200, SEM-1/2-300/400(Serie W), SEW-1-300/400, SEM-1W-360	2483560	x	49
80	Dichtung Handlochdeckel [SBT] Serie W SE-2, SEM-2-300, SEM-2-400, CEW-1-200 SEW-1-300/400, SEM-1W-360 Endzif. 36457 (ersetzt Art.-Nr. 3910029)	2483561	x	37
90	Magnesiumschutzanode 750mm für SE-2-300 [Serie H], SEM/GS-300/400, SEM-1/GS-1-300/400 [Serie H/39742], SEW-2-300	2445065	x	65
100	Stützfuß vormontiert	2484729	x	52
110	Kettenschutzanode 1050mm lang für SE, SE-1, SE2, SEM/GS, SEM-1/GS-1, SED 6/2, SED 750/280, SEW-2-300, CSZ-[2]	2445101	x	84
120	Fremdstromanode bis 1000l	2445000	x	200
	Reparaturset Verkleidung Mantel silber	2484822	x	39

**Comfort Line (Hinweis: Therme siehe Abschnitt CGB)**

**Gasbrennwert-Solar-Zentrale in Modulbauweise**

CSZ-11/300, CSZ-20/300, CSZ-24/300

ab Baujahr April 2009 bis Februar 2017

Verrohrung Heiz/Solar CSZ

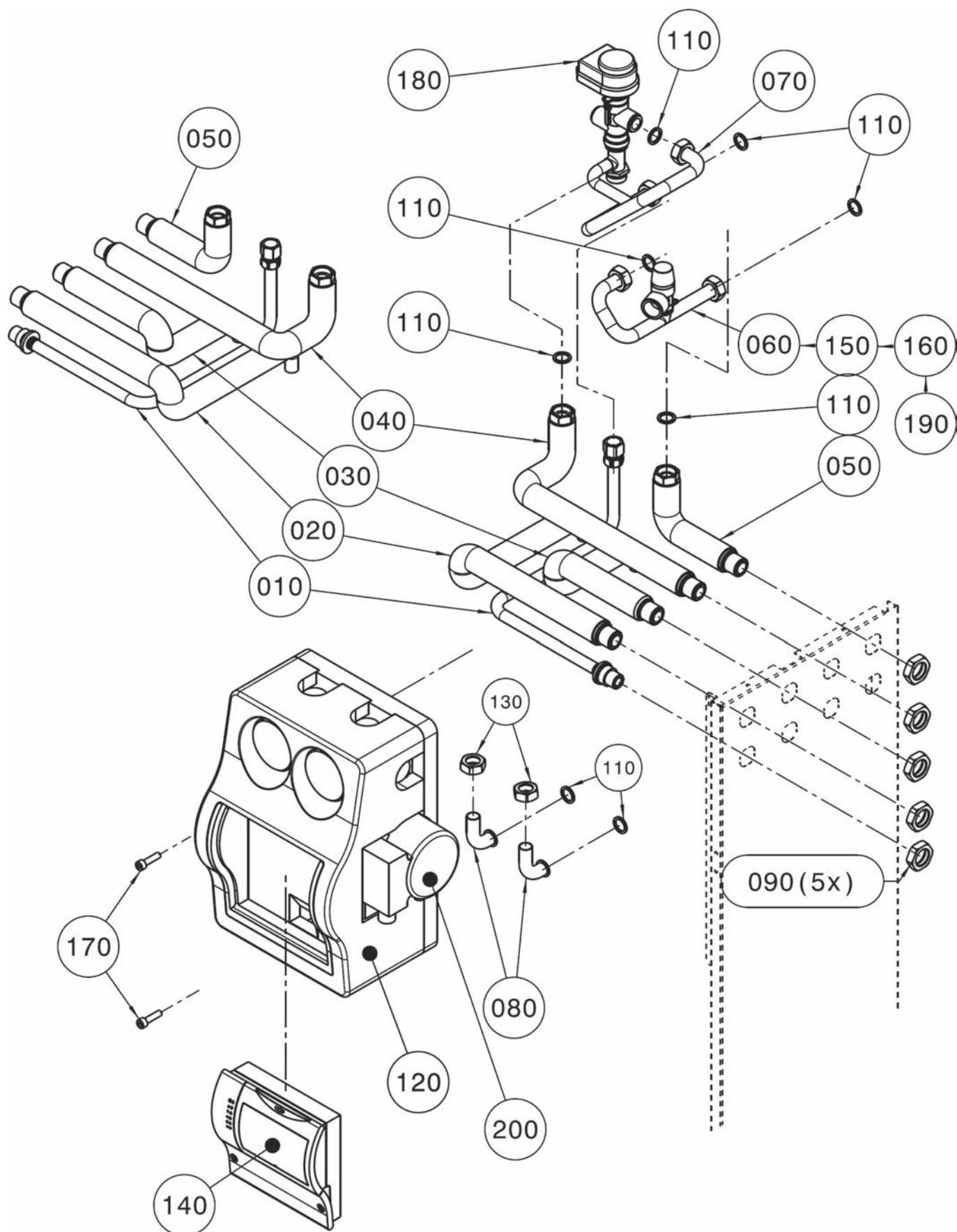

**Gasbrennwert-Solar-Zentrale in Modulbauweise**

CSZ-11/300, CSZ-20/300, CSZ-24/300

ab Baujahr April 2009 bis Februar 2017

Verrohrung Heiz/Solar CSZ

Pos	Benennung	Artikelnummer	CSZ	PG
10	Verrohrung Gasanschluss	2070961	x	62
20	Verrohrung Vorlauf Solar	2070957	x	36
30	Verrohrung Rücklauf Solar	2070956	x	34
40	Verrohrung Heizungsvorlauf	2070955	x	36
50	Verrohrung Heizungsrücklauf	2070954	x	34
60	Verrohrung Rücklauf Nachheizung Speicher	2070975	x	31
70	Verrohrung Vorlauf Nachheizung Speicher	2070960	x	31
80	Verrohrung Weiterführung Vorlauf/Rücklauf Solar (ersetzt Art.-Nr. 2070958)	207095899	x	17
90	Mutter G 3/4" für Anschluss CSZ-[2]-300	2070962	x	11
110	Flachdichtung 24x17x2,3/4" (10 Stück) (ersetzt Art.-Nr. 3901030, 3903021)	8601930	x	18
120	Solar-Pumpen-Gruppe 10 Zweistrang Wilo Yonos Hocheffizienzpumpe	2484529	x	119
130	Überwurfmutter G3/4" SW30	2011979	x	12
140	Bedienmodul BM montiert (ersetzt Art.-Nr. 2744329)	274432999	x	103
150	O-Ring 17,12 x 2,62 verp. (10 Stück) (ersetzt Art.-Nr. 3903166)	8610844	x	32
160	Sicherheitsventil 3 bar (ersetzt Art.-Nr. 2070425)	2070315	x	40
170	Zylinderschraube M8x30-8.8-A1P	3490178	x	2
180	3-Wege-Umschaltventil federgedämpft (ersetzt Art.-Nr. 2799224)	2799225	x	70
190	Sicherungsfeder D 19	3490063	x	5
200	Umwälzpumpe hocheffizient Wilo Yonos PARA 25/6-13 EEI kleiner 0,23 für Solarpumpengruppe 10[E] (ersetzt Art.-Nr. 2483340, 2071201)	2071666	x	97
	Kleinteilebeutel Verrohrung CSZ-300	7701181	x	46
	Warmwasser Zirkulationspumpe Hocheffizient mit Rückflussverhinderer, Absperrventil und 1 Satz Verschraubungen 1¼" IG (ersetzt Art.-Nr. 7701169)	2071191	x	200
	Fit.Übergang G1/2 AG-Rp1/2 Gaszul. Rg/Ms	2070964	x	21
	Flachdichtung 18x12x2 für Gas	3910215	x	3



**Comfort Line (Hinweis: Therme siehe Abschnitt CGB)**

**Gasbrennwert-Solar-Zentrale in Modulbauweise**

CSZ-11/300, CSZ-20/300, CSZ-24/300

ab Baujahr April 2009 bis Februar 2017

Verrohrung Ausdehnungsgefäß

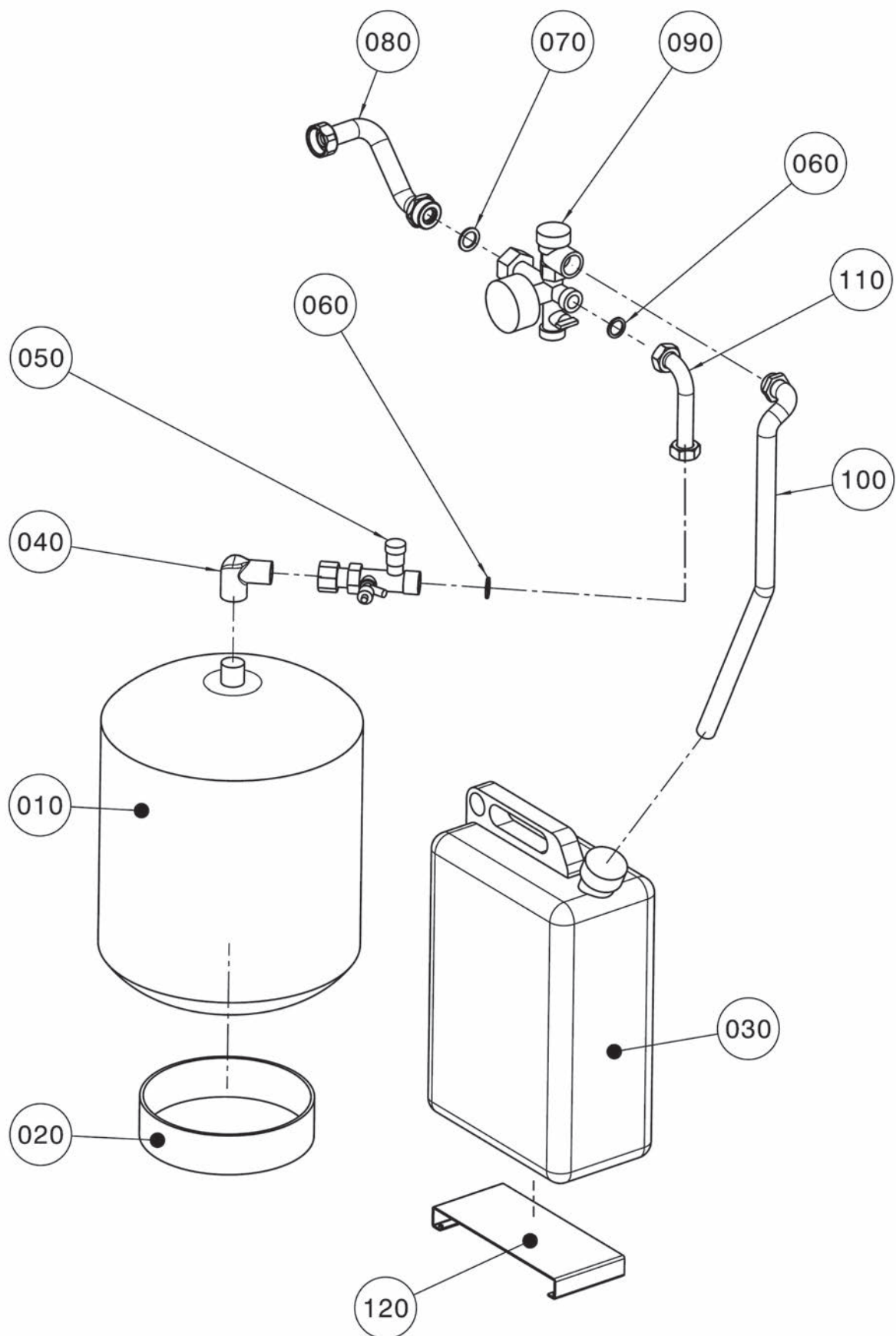

**Comfort Line (Hinweis: Therme siehe Abschnitt CGB)****WOLF****Gasbrennwert-Solar-Zentrale in Modulbauweise**

CSZ-11/300, CSZ-20/300, CSZ-24/300

ab Baujahr April 2009 bis Februar 2017

Verrohrung Ausdehnungsgefäß

Pos	Benennung	Artikelnummer	CSZ	PG
10	Ausdehnungsgefäß Solar 25 Liter	2444212	x	200
20	Aufstellring Ausdehnungsgefäß CSZ-300[-2]	1730671	x	31
30	Auffangbehälter Solarfließigkeit 10l, PE	1730675	x	36
40	Fitting Bogen 90 Grad 3/4" IG/AG Typ 3092 Rotguss	2071213	x	21
50	Kappenventil für Ausdehnungsgefäß DN20	2400445	x	200
60	Flachdichtung 24x17x2,3/4" (10 Stück) (ersetzt Art.-Nr. 3901030, 3903021)	8601930	x	18
70	Dichtung DA 28; DI 19; H=2 EPDM	3910213	x	7
80	Verrohrung Sicherheitsventil	2070967	x	36
90	Sicherheitsgruppe komplett mit Sicherheitsventil und Manometer	2070327	x	66
100	Edelstahlwellschlauch 16x600 unisoliert	2071212	x	38
110	Edelstahlwellschlauch DN16x380 unisoliert	2071200	x	36
120	Aufstellblech RAL9016 CSZ-300[-2]	7701187	x	32
	Sicherheitsventil 6 bar	2070321	x	34

## Comfort Line

### Gasbrennwert-Zentrale wandh. mit Edelstahl-Schichtensp.

CGW-11/100, CGW-20/120, CGW-24/140

CGW-11/100 ab 08/09-02/17, CGW-20/120 ab 06/04-02/17, CGW-24/140 ab 02/06-02/17

Chassis / Verkleidung

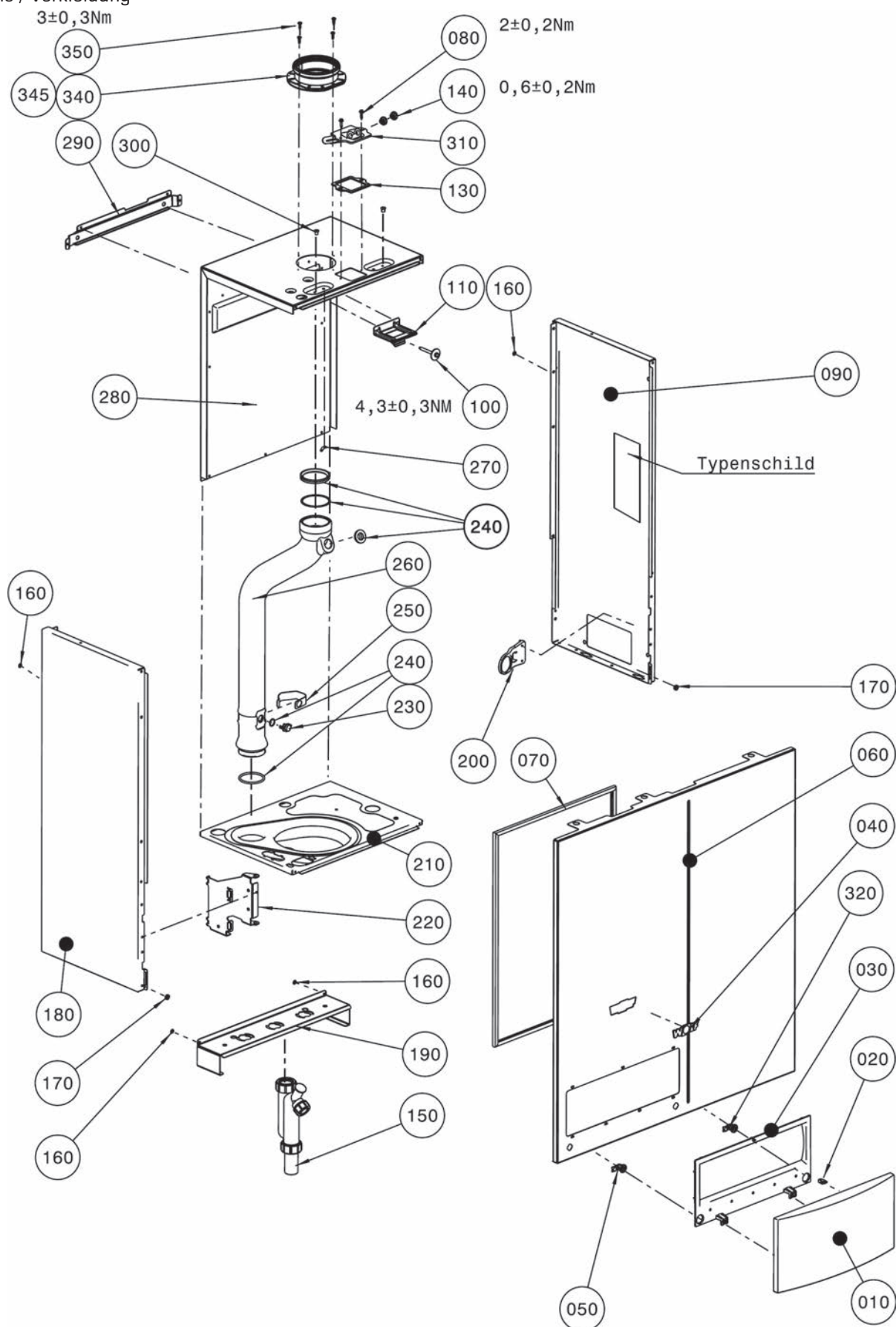

**Gasbrennwert-Zentrale wandh. mit Edelstahl-Schichtensp.**

CGW-11/100, CGW-20/120, CGW-24/140

CGW-11/100 ab 08/09-02/17, CGW-20/120 ab 06/04-02/17, CGW-24/140 ab 02/06-02/17

Chassis / Verkleidung

Pos	Benennung	Artikelnummer	CGW-11/100	CGW-20/120	CGW-24/140	PG
10	Regelungsklappe [ersetzt Art.-Nr. 1710201]	171020199	x	x	x	32
20	Verriegelung für Regelungsklappe	1710228	x	x	x	20
30	Rahmen für Regelungsklappe [ersetzt Art.-Nr. 1710227, 1730239]	171022799	x	x	x	32
40	Firmenschild Wolf geklebt	1720639	x	x	x	15
50	Verschluss für Frontverkleidung [ersetzt Art.-Nr. 1710225], [ bis KW 32/2005 1Stück]	171022599	x	x	x	12
60	Frontverkleidung komplett	8610102	x	x	x	70
70	Dichtung Brennraumgehäuse	3903042	x	x	x	17
80	Spiralformschraube selbstsch. [25St] [ersetzt Art.-Nr. 3450958]	8602150	x	x	x	21
90	Seitenwand rechts	8610466	x	x	x	36
100	Schraube 6,3x57 mit Scheibe	3480060	x	x	x	2
110	Halterung Ausdehnungsgefäß	8601515	x	x	x	10
130	Dichtung für Prüfnippel	3903167	x	x	x	3
140	Schraubstopfen für Prüfnippel [ersetzt Art.-Nr. 1720102]	172010299	x	x	x	8
150	Siphon SH 90 inklusive Kondensatschlauch [ersetzt Mat.-Nr. 2011331]	8611033	x	x	x	200
160	Fächerscheibe	8710234564	x	x	x	3
170	Distanzscheibe 12x5	3480023	x	x	x	2
180	Seitenverkleidung links komplett	8612726	x	x	x	69
190	Konsole	8601694	x	x	x	16
200	Halteblech für Thermomanometer	8602490	x	x	x	8
210	Brennraumboden	8602613	x	x	x	66
220	Halteblech für Regelung	8602489	x	x	x	8
230	Abgastemperaturwächter 85°C [ersetzt Art.-Nr. 2741063]	8603058	x	x		25
230	Abgastemperaturwächter 100°C [nur 24kW] [ersetzt Art.-Nr. 2744089]	8610798			x	30
240	Dichtungsset Abgasrohr	8603056	x	x	x	30
250	Klammer für Abgastemperaturwächter	2800241	x	x	x	14
260	Abgasrohr [ersetzt Art.-Nr. 1720609]	8603055	x	x	x	37
270	Flachstecker 6,3mm / 45° [ersetzt Art.-Nr. 27 65 701]	2746119	x	x	x	35
280	Rückwand Deckel CGB [ersetzt Art.-Nr. 8601691]	8613061	x	x	x	41
290	Einhängewinkel [L = 740 mm]	8610111	x	x	x	30
300	Distanzhülse	3480092	x	x	x	9
310	Prüfnippel für Bimsch-Messöffnung [ersetzt Art.-Nr. 2600203]	8603057	x	x	x	19
320	Verschluss Frontverkleidung rechts, [entfällt ab Herstellwoche 32/2005 ]	1730212	x	x	x	13
340	Geräteanschlussflansch CGB DN 100	5900210	x	x	x	30
345	Geräteanschlussflansch CGB DN 96	5900220	x	x	x	27
350	Blechschrube mit Scheibe 4,2x9,5	8188470259	x	x	x	1
	Schaumbanddichtung selbstklebend, zur Gehäuseabdichtung zwischen Pos.090,Pos.180,Pos.210,Pos.280	3720103			x	21
	Schaumbanddichtung selbstklebend, zur Gehäuseabdichtung zwischen Pos. 090, Pos. 180, Pos. 210 und Pos. 280	3720103	x	x		21
	Adapterset für LAF DN 96/63 Brennwert	8612225	x	x	x	17
	Adapterdichtung für Abgasrohr DN 60	8612823	x	x	x	12
	Siphon Dichtung	2070569	x	x	x	19
	Siphon Mutter G 1 1/4"	2070568	x	x	x	23

## Comfort Line

### Gasbrennwert-Zentrale wandh. mit Edelstahl-Schichtensp.

CGW-11/100, CGW-20/120, CGW-24/140

CGW-11/100 ab 08/09-02/17, CGW-20/120 ab 06/04-02/17, CGW-24/140 ab 02/06-02/17

Brennkammer

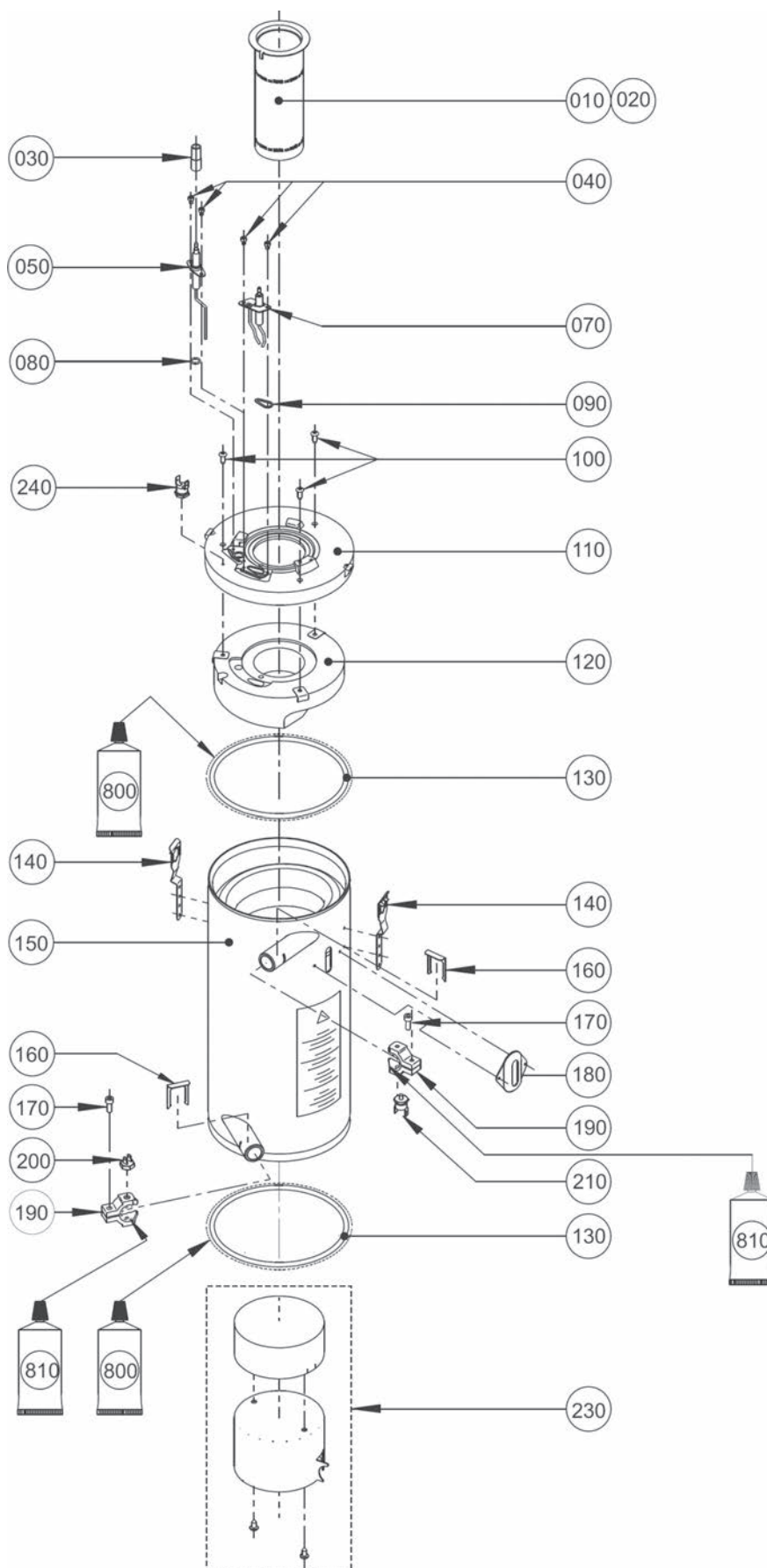



**Gasbrennwert-Zentrale wandh. mit Edelstahl-Schichtensp.**

CGW-11/100, CGW-20/120, CGW-24/140

CGW-11/100 ab 08/09-02/17, CGW-20/120 ab 06/04-02/17, CGW-24/140 ab 02/06-02/17

Brennkammer

Pos	Benennung	Artikelnummer	CGW-11/100	CGW-20/120	CGW-24/140	PG
10	Gasbrenner für Erdgas CGB/CGS/CGW 20kW [ersetzt Art.-Nr. 2800059], für CGB-[K]-20 und CGS-20/160+ Ausführung Erdgas E und LL	8603046		x		59
10	Gasbrenner Gewebe CGB/CGS/CGW 11kW [ersetzt Art.-Nr. 2800612]	8610797	x			74
20	Gasbrenner Gewebe Flüssiggas CGB-[K]/CGS/CGW-20kW, CGB-[K]-24kW [ersetzt Art.-Nr. 2800060], für CGB-[K]-20 und CGS-20/160+ Ausführung Flüssiggas; für TGC-[K]-20 und TGS 20/160+	8603045		x		73
20	Gasbrenner Gewebe Flüssiggas CGB-[K]/CGS/CGW-20kW, CGB-[K]-24kW [ersetzt Art.-Nr. 2800060], für CGB-[K]-20 und CGS-20/160+ Ausführung Flüssiggas; für TGC-[K]-20 und TGS-20/160+	8603045			x	73
30	Schutzschlauch für Überwachungselektrode	2799249	x	x	x	1
40	Zylinderschraube DIN912-M4X6-1.4301	3450964	x	x	x	1
50	Überwachungselektrode CGB 11-100, [ersetzt Art.-Nr. 2796267]	8603059	x	x	x	27
70	Zündeletrode ab KW 16/2001 11-60kW für Erdgas und Flüssiggas, [ersetzt Art.-Nr. 2796269, 2796268, 8602530]	8603061	x	x	x	34
80	Dichtung für Überwachungselektrode [ersetzt Art.-Nr. 5718612766]	8603034	x	x	x	12
90	Dichtung für Zündeletrode [ersetzt Art.-Nr. 3903158]	8602599	x	x	x	11
100	Blebschraube 5x13	3450020	x	x	x	2
110	Brennkammer Oberteil [ersetzt Art.-Nr. 1720618]	172061899	x	x	x	40
120	Isolierung für Brennerplatte Oberteil [ersetzt Art.-Nr. 1622558], incl. Einsteckklammern	8603041	x	x	x	56
130	Dichtung Brennkammer CGB-11-24 inkl. Silikonfett 10 g [2 St. Dichtungen] [ersetzt Art.-Nr. 3903164]	390316499	x	x	x	27
140	Verschlussfeder für Brennkammer	3479934	x	x	x	10
150	Heizwasserwärmetauscher beschichtet CGB/CGS/CGW 11-24 [ersetzt Art.-Nr. 2900247, 8602297]	8603043	x	x	x	106
160	Clip für Anschlussstück [ersetzt Art.-Nr. 3400044]	340004499	x	x	x	16
170	Zylinderschraube (verzinkt) M6x16	3450914	x	x	x	1
180	Schauglas komplett [ersetzt Art.-Nr. 2000019]	200001999	x	x	x	28
190	Halterung für Fühler HWWT [ersetzt Art.-Nr. 2800240]	8603060	x	x	x	33
200	Temperaturfühler Vorlauf/ Rücklauf [ersetzt Art.-Nr. 2741061, 8603036]	274106199	x	x	x	22
210	Temperaturwächter Vorlauf [ersetzt Art.-Nr. 2741062]	8603038	x	x	x	17
230	Brennkammertopf D118, komplett mit Isolierung 80 mm hoch [ersetzt Art.-Nr. 265180799, 2651807, 260009199, 2600091, 8614089, 1731022]	173102299	x	x	x	55
240	Temperaturwächter-Brennkammerdeckel 170°C [ersetzt Art.-Nr. 2741068]	8610011			x	28
800	Silikonfett 10 Gramm-Beutel [ersetzt Art.-Nr. 3500104], an der Aussenseite von Pos. 130 aufgetragen	8602264			x	27
800	Silikonfett 10 Gramm-Beutel [ersetzt Art.-Nr. 3500104], an der Aussenseite von Pos. 130 auftragen	8602264	x	x		27
810	Wärmeleitpaste 250 g Tube, an den Kontaktfläch. zwischen Pos.150 und Pos.190 auftragen	3500105	x			58
810	Wärmeleitpaste 250 g Tube, an den Kontaktflächen zwischen Pos.150 und Pos..190 auftragen	3500105			x	58
810	Wärmeleitpaste 250 g Tube, an den Kontaktflächen zwischen Pos. 150 und Pos. 190 auftragen	3500105		x		58
	Universalschlüssel CGB-20 [ersetzt Art.-Nr. 1710231]	171023199	x	x	x	20
	Reinigungsbürste Kunststoff für Brennwerttherme [ersetzt Art.-Nr. 2483609]	248360999	x	x	x	29
	Wartungsset CGB/CGS/CGW 11-24kW [ersetzt Art.-Nr. 8603017]	2745709	x	x	x	42
	Umrüstsatz Erdgas auf Flüssiggas CGB-20	8602667		x		79
	Umrüstsatz Erdg. auf Flüssigg. 24 kW	8610610			x	32
	Umrüstsatz CGB-11 Erdgas E auf Erdgas LL bzw. Erdgas LL auf Erdgas E	8610612	x			31
	Umrüstsatz Flüssiggas auf Erdgas CGB-20/24	8602698		x		26
	Reinigungsset für alle Gasbrennwertthermen bis 28kW	8603194	x			64
	Umrüstsatz Flüssigg.auf Erdg. 24 kW	8610611			x	31
	Umrüstset Heiz- auf Kombitherme CGB-20, Hinweis: Auswahlkennzeichen [Kreuz]nur bei CGB-K-20	8602668		x		134
	Umrüstset Heiz- auf Kombitherme CGB-20, Hinweis: Auswahlkennzeichen [Kreuz]nur bei CGB-K-24	8602668			x	134
	Umrüstset Kombi- auf Heiztherme CGB-20/24, Hinweis: Auswahlkennzeichen [Kreuz]nur bei CGB-20	8602708		x		44
	Umrüstset Kombi- auf Heiztherme CGB-20/24, Hinweis: Auswahlkennzeichen [Kreuz]nur bei CGB-24	8602708			x	44
	Reinigungsset für alle Gasbrennwertthermen bis 28kW	8603194		x	x	64

## Comfort Line

### Gasbrennwert-Zentrale wandh. mit Edelstahl-Schichtensp.

CGW-11/100, CGW-20/120, CGW-24/140

CGW-11/100 ab 08/09-02/17, CGW-20/120 ab 06/04-02/17, CGW-24/140 ab 02/06-02/17

Gas-Luft-Verbund

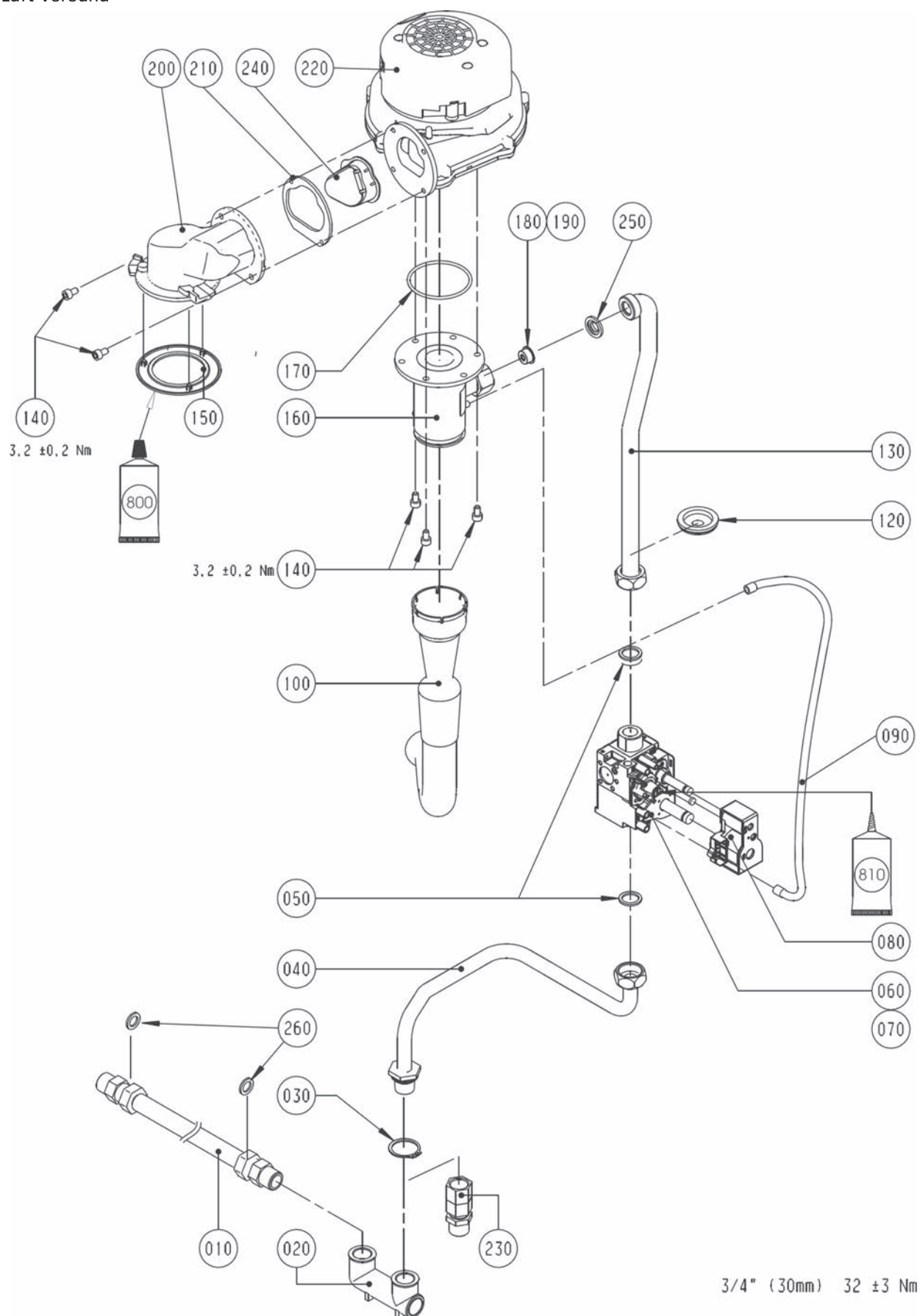

**Gasbrennwert-Zentrale wandh. mit Edelstahl-Schichtensp.**

CGW-11/100, CGW-20/120, CGW-24/140

CGW-11/100 ab 08/09-02/17, CGW-20/120 ab 06/04-02/17, CGW-24/140 ab 02/06-02/17

Gas-Luft-Verbund

Pos	Benennung	Artikelnummer	CGW-11/100	CGW-20/120	CGW-24/140	PG
30	Sicherungsring D28	3479932	x	x	x	5
40	Verrohrung Gasanschluss zu GKV	2013013	x	x	x	35
50	Flachdichtung 24x17x2,3/4" [10 Stück] [ersetzt Art.-Nr. 3901030, 3903021]	8601930	x	x	x	18
60	Gaskombiventil SIT 848 Sigma [ersetzt Art.-Nr. 8603051, 2796036], [incl. Pos. 080]	279603699	x	x	x	78
70	Gaskombiventil TGC für Belgien SIT 848 Sigma, [incl. Pos.080 verpackt]	8603141		x		78
70	Gaskombiventil TGC für Belgien SIT 848 Sigma, [incl. Pos. 080 verpackt]	8603141	x			78
70	Gaskombiventil TGC für Belgien SIT 848 Sigma, [incl. Pos. 080 verpackt]	8610881			x	78
80	Doppelspule GKV [ersetzt Art.-Nr. 2796124]	8603317	x	x	x	50
90	Anschlussschlauch Mixer	2796283	x	x	x	7
100	Ansaugrohr	1720619	x	x	x	17
120	Dichtungsstülle Rohrdurchführung GG [ersetzt Art.-Nr. 3910401, 3900005, 390000599]	391040199	x	x	x	7
130	Verrohrung GKV zu Ventilator [ersetzt Art.-Nr. 2013014]	201301499	x	x	x	36
140	Zylinderschraube M6x12	3490171	x	x	x	1
150	Brennerdichtung ab 11/99 für Druckgussadapter [1 Stück] [3 Noppen] TGB 11-20, CGB 11-24 [ersetzt Art.-Nr. 3903127]	8601933	x	x	x	27
160	Mischkammer	1720617		x		35
160	Mischkammer	1730126			x	34
160	Mischkammer	1730135	x			36
170	Dichtung Mischkammer zu Gasgebläse [ersetzt Art.-Nr. 3903014]	8603049	x	x	x	19
180	Gasdrosselblende grün 430 [ersetzt Art.-Nr. 1720523], nur bei Erdgas E/H	8610878	x			11
180	Gasdrosselblende, Weiß [ersetzt Art.- Nr. 1720522, 8602143, 8613732], nur bei Erdgas E/H	172052299			x	19
180	Gasdrosselblende orange 580 [ersetzt Art.-Nr. 1720532], nur bei Erdgas E (TGC-E[S]B)	172053299		x		9
190	Gasdrosselblende grün 430 [ersetzt Art.-Nr. 1720523], nur bei Flüssiggas B/P	8610878		x		11
190	Gasdrosselblende, Rot 510 [ersetzt Art.- Nr. 1720520, 8602141, 8613730], nur bei Flüssiggas P	172052099			x	19
190	Gasdrosselblende, Gelb 660 [ersetzt Art.- Nr. 1720021, 8602142, 8613731], nur bei Erdgas LL	172052199	x			19
200	Übergangsrohr [ersetzt Art.-Nr. 1720616]	8610187	x	x	x	46
210	Flachdichtung für Übergangsrohr [ersetzt Art.-Nr. 3903039, 3910019]	8603048	x	x	x	25
220	Gebläse für CGB/CGS/CGW 11-24	8603047	x	x	x	96
230	Anschlusset Gaseintritt Heizwasservor- und Rücklauf [Satz]	8600065	x	x	x	37
240	Rückströmklappe	1730238	x	x	x	21
250	Gasdichtung selbstklemmend D 24	8611174	x	x	x	19
800	Silikonfett 10 Gramm-Beutel [ersetzt Art.-Nr. 3500104], an der Unters. von Pos. 140 auftragen	8602264	x	x	x	27

## Comfort Line

### Gasbrennwert-Zentrale wandh. mit Edelstahl-Schichtensp.

CGW-11/100, CGW-20/120, CGW-24/140

CGW-11/100 ab 08/09-02/17, CGW-20/120 ab 06/04-02/17, CGW-24/140 ab 02/06-02/17

Verrohrung

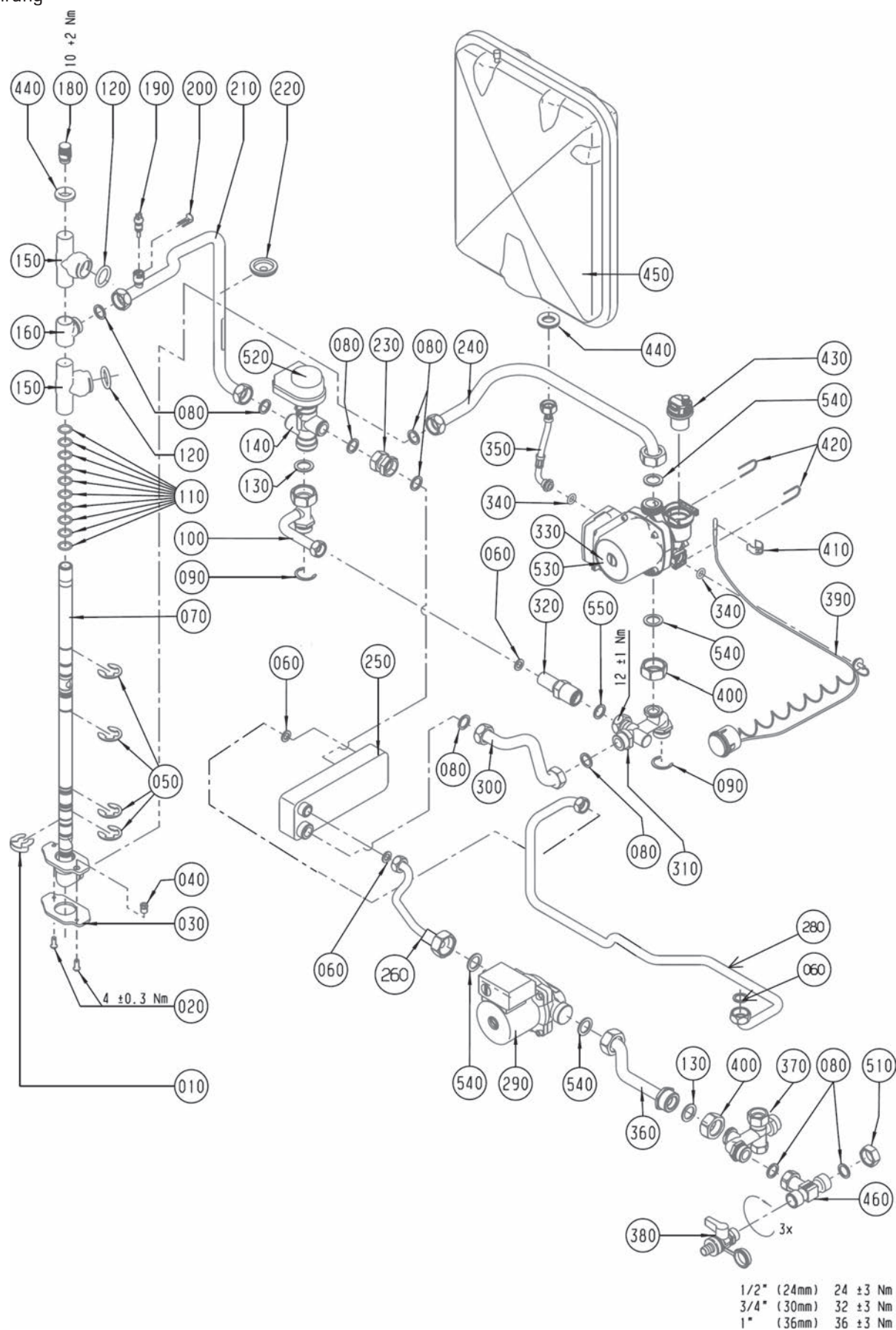

**Gasbrennwert-Zentrale wandh. mit Edelstahl-Schichtensp.**

CGW-11/100, CGW-20/120, CGW-24/140

CGW-11/100 ab 08/09-02/17, CGW-20/120 ab 06/04-02/17, CGW-24/140 ab 02/06-02/17

Verrohrung

Pos	Benennung	Artikelnummer	CGW-11/100	CGW-20/120	CGW-24/140	PG
10	Sicherungsklammer, [auch in Pos. 110 enthalten]	3430013	x	x	x	7
20	Linsenschraube mit Innensechskant M6x16	3480093	x	x	x	5
30	Dichtung für Schwenkverrohrung, [auch in Pos. 110 enthalten]	3903165	x	x	x	9
40	Einstellschraube Schwenkverrohrung	3400034	x	x	x	6
50	Sicherungsscheibe, [auch in Pos. 110 enthalten]	3430011	x	x	x	7
60	Flachdichtung D18,5x11x2,1/2" [10 Stk.] [ersetzt Art.-Nr. 3903020]	8601929	x	x	x	18
70	Drehdurchführung komplett [ersetzt Art.-Nr. 2013027]	201302799	x	x	x	70
80	Flachdichtung 24x17x2,3/4" [10 Stück] [ersetzt Art.-Nr. 3901030, 3903021]	8601930	x	x	x	18
90	Sicherungsring D28	3479932	x	x	x	5
100	Verrohrung Heizungsvorl. 3-Wege-Ventil	2013010	x	x	x	33
110	Dichtungsset Schwenkverrohrung Brennkammer	8603054	x	x	x	42
120	O-Ring für Wärmetauscher 26x5 11-24kW [10Stück] [ersetzt Art.-Nr. 3903011], [auch in Pos. 110 enthalten]	8601928	x	x	x	36
130	Flachdichtung 30x21x2,1 [10 Stück] [ersetzt Art.-Nr. 3903022]	8601931	x	x	x	19
140	3-Wege-Umschaltventil federgedämpft [ersetzt Art.-Nr. 2799224], [ab 2001]	2799225	x	x	x	70
150	Schiebestück Drehdurchführung [ersetzt Art.-Nr. 2013028]	201302899	x	x	x	31
160	Vorlaufanschluss Drehdurchführung	2013031	x	x	x	21
180	Entlüftungsventil G 3/8"	2011225	x	x	x	10
190	Vorlauffühler CGB/CGS/CGW/MGK-[2]/COB/ TOB,CGG-1K Rücklauffühler GU-2/GG-2/ TGU/TGG/CGU-2/CGG-2 [ersetzt Art.-Nr. 2741058, 8601886]	274105899	x	x	x	44
200	Clip für Durchmesser 8mm [ersetzt Art.-Nr. 3400046]	340004699	x	x	x	17
210	Verrohr. 3-Wege-Umschaltventil zu HWWT	2013011	x	x	x	32
220	Dichtungstülle Rohrdurchführung GG [ersetzt Art.-Nr. 3910401, 3900005, 390000599]	391040199	x	x	x	7
230	Doppelverschraubung	2013021	x	x	x	22
240	Verrohrung Heizkreispumpe zu HWWT	2013015	x	x	x	33
250	Warmwasser-Wärmetauscher bis 28 kW [ersetzt Art.-Nr. 2980005]	298000599	x	x	x	61
260	Verrohrung Speicherladepumpe zu WT CGW mit Rückflussverhinderer-Patrone	2070951		x	x	36
260	Verrohrung Speicherladepumpe - WT mit RV	2071362	x			34
280	Verrohrung WWWT - Speicher, [ohne O-Ringe]	2070919	x	x	x	40
290	Ladepumpe Speicher Wilo ZRS 15/2-2 KU [ersetzt Art.- Nr. 2014552, 8603111]	201455299	x	x	x	78
300	Verrohrung Warmwasserwärmetauscher zu Verteilerblock-Heizungsrücklauf	2013063	x	x	x	27
310	Verteilerblock Heizungsrücklauf	2013049	x	x	x	33
320	Überstromventil [ersetzt Art.- Nr. 2011142, 8603031]	201114299	x	x	x	50
330	Heizkreispumpe 3-stufig Wilo RSL 15/6.7 HE-3 C Ku [ersetzt Art.-Nr. 2015112]	8602721	x	x	x	78
340	Dichtung für Anschluss HKP [ersetzt Art.-Nr. 3903013]	8603050	x	x	x	15
350	Schlauch für Druckausdehnungsgefäß	2796292	x	x	x	23
360	Verrohrung Ladepumpe Kaltwasserzulauf	2070235	x	x	x	32
370	Verteilerblock komplett, [incl. Verschlusskappe 1/2"]	2070231	x	x	x	36
380	KFE-Hahn R 1/2"	4478246091	x	x	x	42
390	Thermomanometer [ersetzt Art.- Nr. 2039066, 8603035]	203906699	x	x	x	36
400	Überwurfmutter 1"	2011908	x	x	x	11
410	Halteklammer D 18	3479900	x	x	x	3
420	Sicherungsklammer für Pumpe [ersetzt Art.-Nr. 3479936]	347993699	x	x	x	16
430	Automatischer Entlüftereinsatz CGB-11-24; CGB-2-11-24 [ersetzt Art.-Nr. 2011335]	8603053	x	x	x	27
440	Dichtung Ausdehnungsgefäß [ersetzt Art.- Nr. 1710223]	3903043	x	x	x	8
450	Ausdehnungsgefäß [12 Liter] [ersetzt Art.-Nr. 2020000]	202000099	x	x	x	68
460	T-Stück 3/4AG - 3/4M - 1/2"IG	2070275	x	x	x	29
470	O-Ring 17,12 x 2,62 verp. [10 Stück] [ersetzt Art.-Nr. 3903166]	8610844	x	x	x	32
490	Flachdichtung 24x17x2,3/4" [10 Stück] [ersetzt Art.-Nr. 3901030, 3903021]	8601930		x	x	18



## Comfort Line

### Gasbrennwert-Zentrale wandh. mit Edelstahl-Schichtensp.

CGW-11/100, CGW-20/120, CGW-24/140

CGW-11/100 ab 08/09-02/17, CGW-20/120 ab 06/04-02/17, CGW-24/140 ab 02/06-02/17

Verrohrung

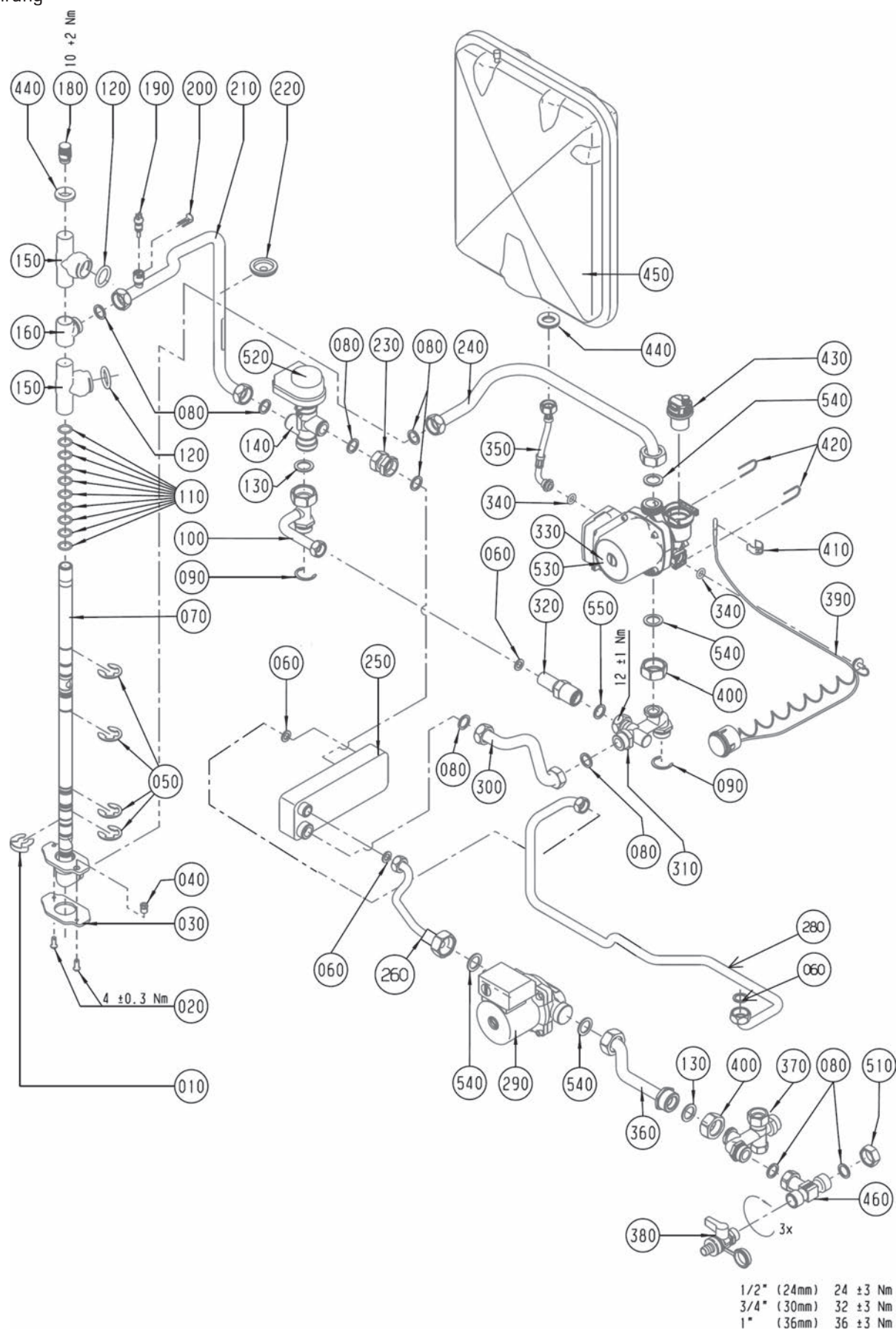

**Gasbrennwert-Zentrale wandh. mit Edelstahl-Schichtensp.**

CGW-11/100, CGW-20/120, CGW-24/140

CGW-11/100 ab 08/09-02/17, CGW-20/120 ab 06/04-02/17, CGW-24/140 ab 02/06-02/17

Verrohrung

Pos	Benennung	Artikelnummer	CGW-11/100	CGW-20/120	CGW-24/140	PG
510	Verschlusskappe G 3/4" Messing (ersetzt Art.-Nr. 2482847)	2410025	x	x	x	16
520	Motor für 3-Wege-Umschaltventil	2744052	x	x	x	50
530	Heizkreispumpe geregelt Grundfos UPER 15-60 CACAO (ersetzt Art.-Nr. 2070421)	8611291	x	x	x	85
530	Hocheffizienzpumpe EEI kleiner 0,23 Grundfos UPM-15-70 CACAO	8612809	x	x	x	110
540	Flachdichtung D30xD21x2,1 (G1") EPDM (ersetzt Art.-Nr. 3910187)	8612427	x	x	x	12
550	Flachdichtung D24xD17x2 (G3/4") EPDM (ersetzt Art.-Nr. 3910264)	391026499	x	x	x	17
	O-Ring 17,12 x 2,62 verp. (10 Stück) (ersetzt Art.-Nr. 3903166)	8610844	x	x	x	32
	Doppelfederklammer D18	3490064	x	x	x	9
	Sicherungsring DIN 472 - 18 x 1 1.4310	3490331	x	x	x	5
	Rückflussverhinderer für CGW, CS (ersetzt Art.-Nr. 2070280)	8610841	x	x	x	14
	Silikonspray Berusil P 140, 300 ml (ersetzt Art.-Nr. 3501566)	350156699	x	x	x	51
	Verrohrungen mit Rückflussverhinderer CGW (Ausführung bis April 2009)	8613509	x	x	x	51
	Winkelstück 3/4AG 1/2M	2070276	x	x	x	25

## Comfort Line

### Gasbrennwert-Zentrale wandh. mit Edelstahl-Schichtensp.

CGW-20/120

CGW-20/120

Regelung bis Baujahr KW 29/2005 CGW-20/160 [Achtung: ab Bj. KW 30/2005 siehe folgende 2 Seiten]

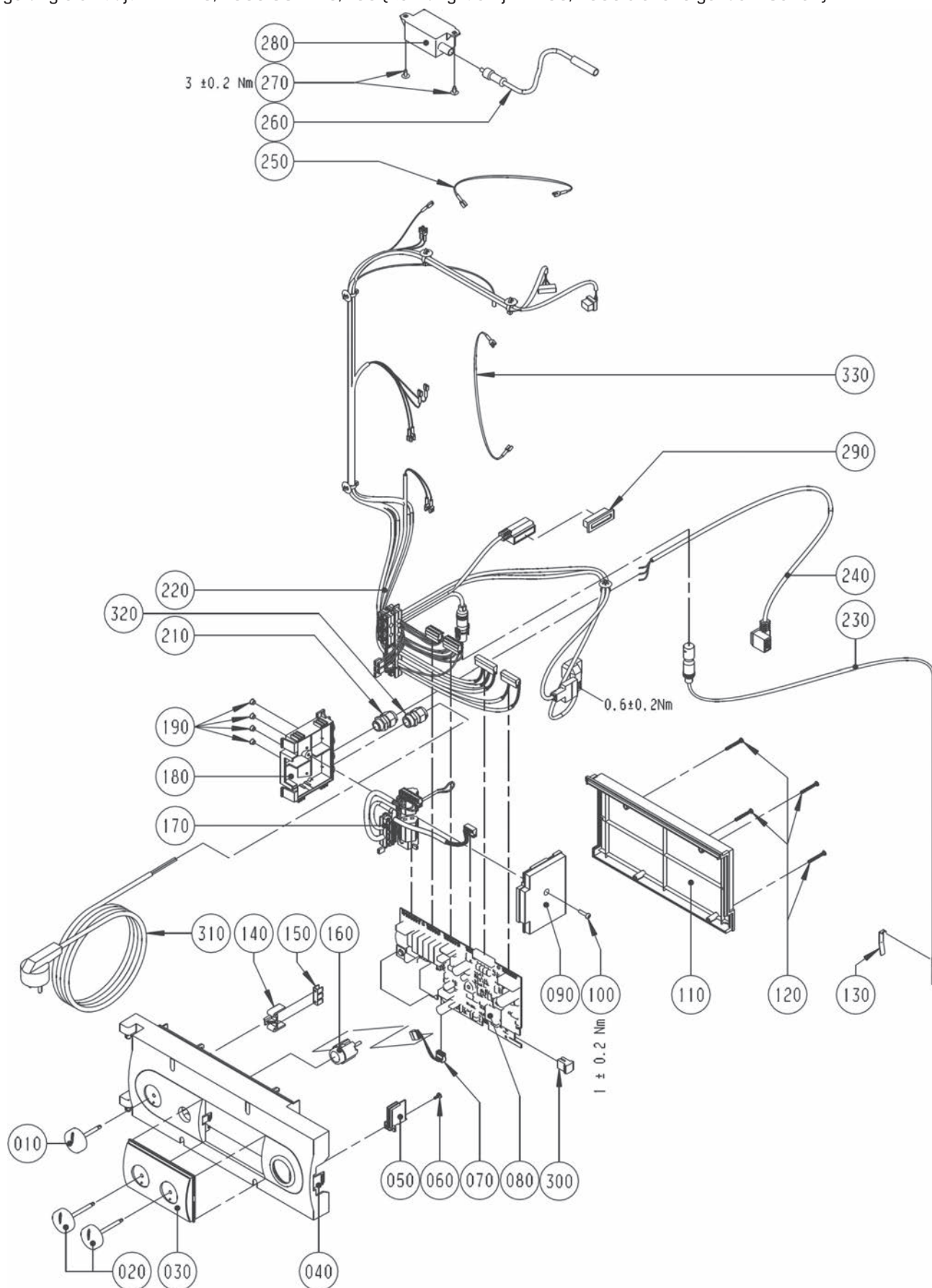

**Gasbrennwert-Zentrale wandh. mit Edelstahl-Schichtensp.**

CGW-20/120

CGW-20/120

Regelung bis Baujahr KW 29/2005 CGW-20/160 [Achtung: ab Bj. KW 30/2005 siehe folgende 2 Seiten]

Pos	Benennung	Artikelnummer	CGW-20/120	PG
10	Drehknopf Netzschalter [ersetzt Art.-Nr. 1710215]	171021599	x	21
20	Drehknopf Temperaturwähler [ersetzt Art.- Nr. 1710216]	171021699	x	10
30	Fronteinsatz Regelungsgehäuse	1710206	x	13
40	Regelungsgehäuse	1710205	x	28
50	Deckel für Parameterstecker	1710218	x	4
60	Plastofastschraube 4x8	3451010	x	1
70	Kabel für LED	2799247	x	10
80	Regelungsplatine CGB/MGK-130-300 [ersetzt Art.-Nr. 8603039, 2799250]	279925099	x	96
100	Schraube 4x16	3451005	x	3
110	Regelungsgehäuse-Deckel	1710207	x	21
120	Plastofastschraube 3,5x30	3451011	x	1
140	Halter für Erdungsverbinder	1710221	x	4
150	Schutzleiter-Verbinder 6-polig	2799115	x	6
160	Entstörungstaste [ersetzt Art.-Nr. 2741064]	8603037	x	27
180	Elektroanschlusskasten, [n.m.Lieferbar,Ersatz Art.Nr.2744283]	1710204	x	17
190	Verschlussstopfen für Elektroanschlusskasten, [n.m.Lieferbar,Ersatz Art.Nr.2744283]	1720104	x	2
200	Brücke CGB, [n.m.Lieferbar,Ersatz Art.Nr.2744283]	2799248	x	5
210	Kabelverschraubung M16 Klemmber. 3-10	3210417	x	5
220	Kabelsatz intern angeschlossen an:, Regelungsplatine, Gasgebläse, Vorlauf-, Rückl.- und Speicherfühler, Gasventil, Temperaturw., 3-Wegev., Erdungsanschl., Heizkeispumpe, Zündtr., Überw. elektr.]	2799239	x	59
230	Elektronischer Speicherfühler [2M] mit Stecker, Zuluft- und Lamellenfühler BWL-1 [ersetzt Art.-Nr. 8601905, 2799054]	279905499	x	200
240	Kabel für Speicherladepumpe, [angeschlossen an: Speicherladepumpe]	2799260	x	21
250	Erdungsverbindungsleitung [ersetzt Art.-Nr. 8611294], [angeschlossen an: Zündelektrode, Gasgebläse]	8611295	x	6
260	Zündleitung [ersetzt Art.-Nr. 8601906, 2799090, 2799099], [angeschlossen an: Zündelektrode]	8602532	x	40
270	Blechschrabe mit Scheibe 4,2x9,5	8188470259	x	1
280	Zündtrafo [ersetzt Art.-Nr. 8602259, 2795502]	279550299	x	35
310	Schukostecker mit Kabel	2744032	x	21
320	Kabelverschraubung M16 Klemmbereich 2-7	2796311	x	7
	Regelung komplett	2741067	x	120



## Comfort Line

### Gasbrennwert-Zentrale wandh. mit Edelstahl-Schichtensp.

CGW-11/100, CGW-20/120, CGW-24/140

CGW-11/100 ab 08/09-02/17, CGW-20/120 ab 06/04-02/17, CGW-24/140 ab 02/06-02/17

Regelung ab Baujahr KW 30/2005 [Achtung: bis Bj. KW 29/2005 siehe Vorderseite]

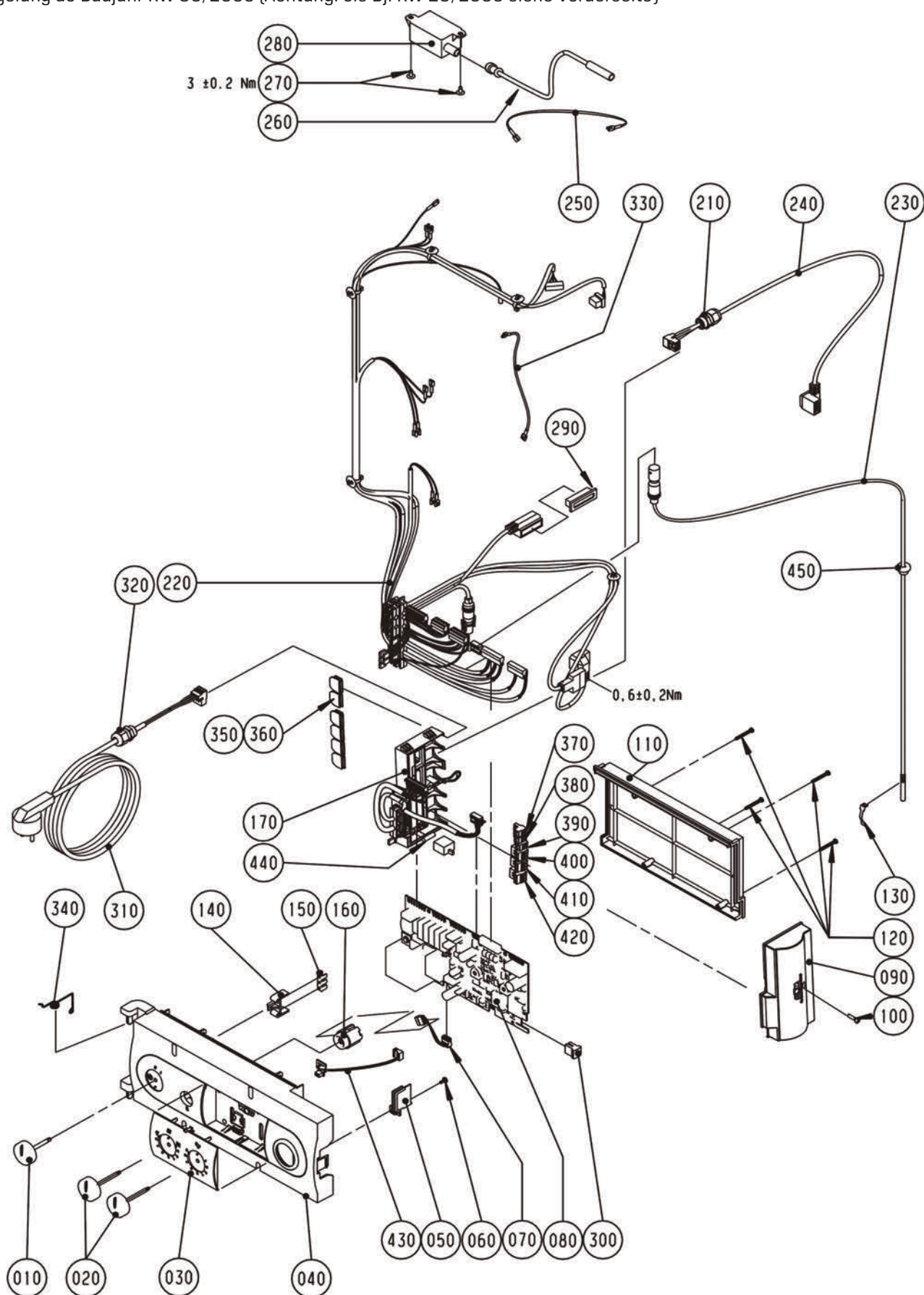

**Gasbrennwert-Zentrale wandh. mit Edelstahl-Schichtensp.**

CGW-11/100, CGW-20/120, CGW-24/140

CGW-11/100 ab 08/09-02/17, CGW-20/120 ab 06/04-02/17, CGW-24/140 ab 02/06-02/17

Regelung ab Baujahr KW 30/2005 (Achtung: bis Bj. KW 29/2005 siehe Vorderseite)

Pos	Benennung	Artikelnummer	CGW-11/100	CGW-20/120	CGW-24/140	PG
10	Drehknopf Netzschalter [ersetzt Art.-Nr. 1710215]	171021599	x	x	x	21
20	Drehknopf Temperaturwähler [ersetzt Art.- Nr. 1710216]	171021699	x	x	x	10
30	Fronteinsatz Regelungsgehäuse	1710206	x	x	x	13
40	Regelungsgehäuse	1710205	x	x	x	28
50	Deckel für Parameterstecker	1710218	x	x	x	4
60	Plastofastschraube 4x8	3451010	x	x	x	1
70	Kabel für LED	2799247	x	x	x	10
80	Regelungsplatine CGB/MGK-130-300 [ersetzt Art.-Nr. 8603039, 2799250]	279925099	x	x	x	96
90	Anschlußkasten Oberteil GBR [ersetzt Art.- Nr. 1730246]	173024699		x	x	19
90	Anschlußkasten Oberteil GBR [ersetzt Art.- Nr. 1730246], [n.m.Lieferbar,Ersatz Art.Nr.27 44 283]	173024699	x			19
100	Schraube 4x16	3451005	x	x	x	3
110	Regelungsgehäuse-Deckel	1710207	x	x	x	21
120	Plastofastschraube 3,5x30	3451011	x	x	x	1
140	Halter für Erdungsverbinder	1710221	x	x	x	4
150	Schutzleiter-Verbinder 6-polig	2799115	x	x	x	6
160	Entstörungstaste [ersetzt Art.-Nr. 2741064]	8603037	x	x	x	27
170	Set Kabelsatz extern [inklusive Elektroanschlusskasten]	2744283	x			48
170	Set Kabelsatz extern [inklusive Elektroanschlusskasten], [angeschlossen an: Regelungsplatine]	2744283		x	x	48
210	Kabelverschraubung M16 Klemmber. 3-10	3210417	x	x	x	5
220	Kabelsatz intern angeschlossen an:, Regelungsplatine, Gasgebläse, Vorlauf-, Rückl.- und Speicherfühler, Gas-ventil, Temperaturw., 3-Wegev., Erdungsanschl., Heizkeispumpe, Zündtr., Überw. elektr.]	2799239	x	x	x	59
230	Elektronischer Speicherfühler [2M] mit Stecker, Zuluft- und Lamellenfühler BWL-1 [ersetzt Art.-Nr. 8601905, 2799054]	279905499	x	x	x	200
240	Speicherladepumpenkabel mit Zugentlastung, [angeschlossen an: Speicherladepumpe]	2744212	x	x	x	20
250	Erdungsverbindungsleitung [ersetzt Art.-Nr. 8611294], [angeschlossen an: Zündeletrode, Gasgebläse]	8611295	x	x	x	6
260	Zündleitung [ersetzt Art.-Nr. 8601906, 2799090, 2799099], [angeschlossen an: Zündeletrode]	8602532	x	x	x	40
270	Blechschrabe mit Scheibe 4,2x9,5	8188470259	x	x	x	1
280	Zündtrafo [ersetzt Art.-Nr. 8602259, 2795502]	279550299	x	x	x	35
300	Parameterstecker 24 kW [ersetzt Art.-Nr. 2744055, 8610859]	274405599			x	34
300	Parameterstecker 20 kW für Hocheffizienzpumpe [ersetzt Art.-Nr. 2744641]	274464199		x		33
300	Parameterstecker 11 kW für Hocheffizienzpumpe [ersetzt Art.-Nr. 2744758]	274475899	x			33
300	Parameterstecker 24 kW für hocheffizienz Pumpe [ersetzt Art.-Nr. 2744759]	274475999			x	33
310	Netzanschlussleitung mit Schukostecker [ersetzt Art.-Nr. 2744211, 8905088]	274421199	x	x	x	29
320	Kabelverschraubung M16 Klemmbereich 2-7	2796311	x	x	x	7
330	Verbindungsleitung für TW	2744093			x	13
340	Schenkelfeder für Regelung Wandgeräte	3490147	x	x	x	7
350	Anschlusskabel Einlegeteil M16 offen	1730252	x	x	x	3
360	Anschlusskabel Einlegeteil M16 geschlossen	1730253	x	x	x	3
370	Gegenstecker 2-polig grau	2794061	x	x	x	17
380	Gegenstecker 2-polig grün eBus [ersetzt Art.-Nr. 2794066]	279406699	x	x	x	17
390	Gegenstecker 3-polig weiß [ersetzt Art.-Nr. 2794071]	279407199	x	x	x	16
400	Gegenstecker 3-polig blau [ersetzt Art.-Nr. 2794073]	279407399	x	x	x	16
410	Gegenstecker 2-polig gelb	2794067	x	x	x	17
420	Gegenstecker 3-polig grau [ersetzt Art.-Nr. 2794069]	279406999	x	x	x	16
430	Platine mit Buchsenleiste	2744131	x	x	x	21
440	Sicherung flink 3,15 A [10 Stück] - alle Thermen [ersetzt Art.-Nr. 2738180]	8601881	x	x	x	21
	Regelung komplett	2741067	x	x	x	120
	Sicherungsklemme 503 SI/1 VDE 1-polig	2772205	x	x	x	10



## Comfort Line

### Gasbrennwert-Zentrale wandh. mit Edelstahl-Schichtensp.

CGW-11/100, CGW-20/120, CGW-24/140

CGW-11/100 ab 08/09-02/17, CGW-20/120 ab 06/04-02/17, CGW-24/140 ab 02/06-02/17

Regelung ab Baujahr KW 30/2005 [Achtung: bis Bj. KW 29/2005 siehe Vorderseite]

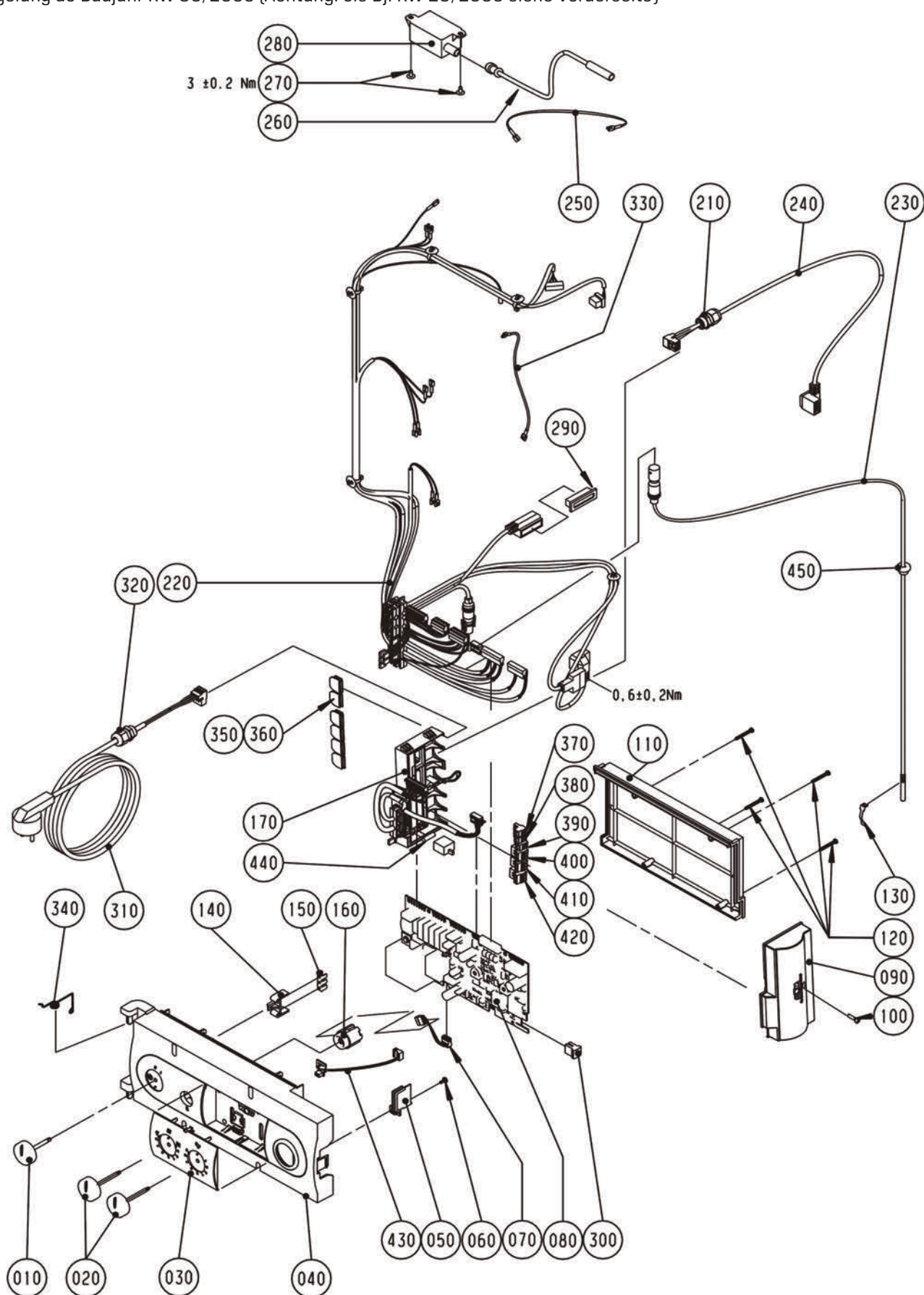

**Gasbrennwert-Zentrale wandh. mit Edelstahl-Schichtensp.**

CGW-11/100, CGW-20/120, CGW-24/140

CGW-11/100 ab 08/09-02/17, CGW-20/120 ab 06/04-02/17, CGW-24/140 ab 02/06-02/17

Regelung ab Baujahr KW 30/2005 (Achtung: bis Bj. KW 29/2005 siehe Vorderseite)

Pos	Benennung	Artikelnummer	CGW-11/100	CGW-20/120	CGW-24/140	PG
	Funkaußenfühler drahtlos	2744081	x	x	x	200
	Analoge Funkfernbedienung	2744200	x	x	x	200
	Batterie Lithium 1/2 AA 3,6V	2744645	x	x	x	36
	Empfänger für Funkaußenfühler und analoge Funkfernbedienung (inklusive DCF-Funkuhr)	2744209	x	x	x	200

## Comfort Line

### Gasbrennwert-Zentrale wandh. mit Edelstahl-Schichtensp.

CGW-11/100, CGW-20/120, CGW-24/140

CGW-11/100 ab 08/09-02/17, CGW-20/120 ab 06/04-02/17, CGW-24/140 ab 02/06-02/17

Schichtenspeicher CGW

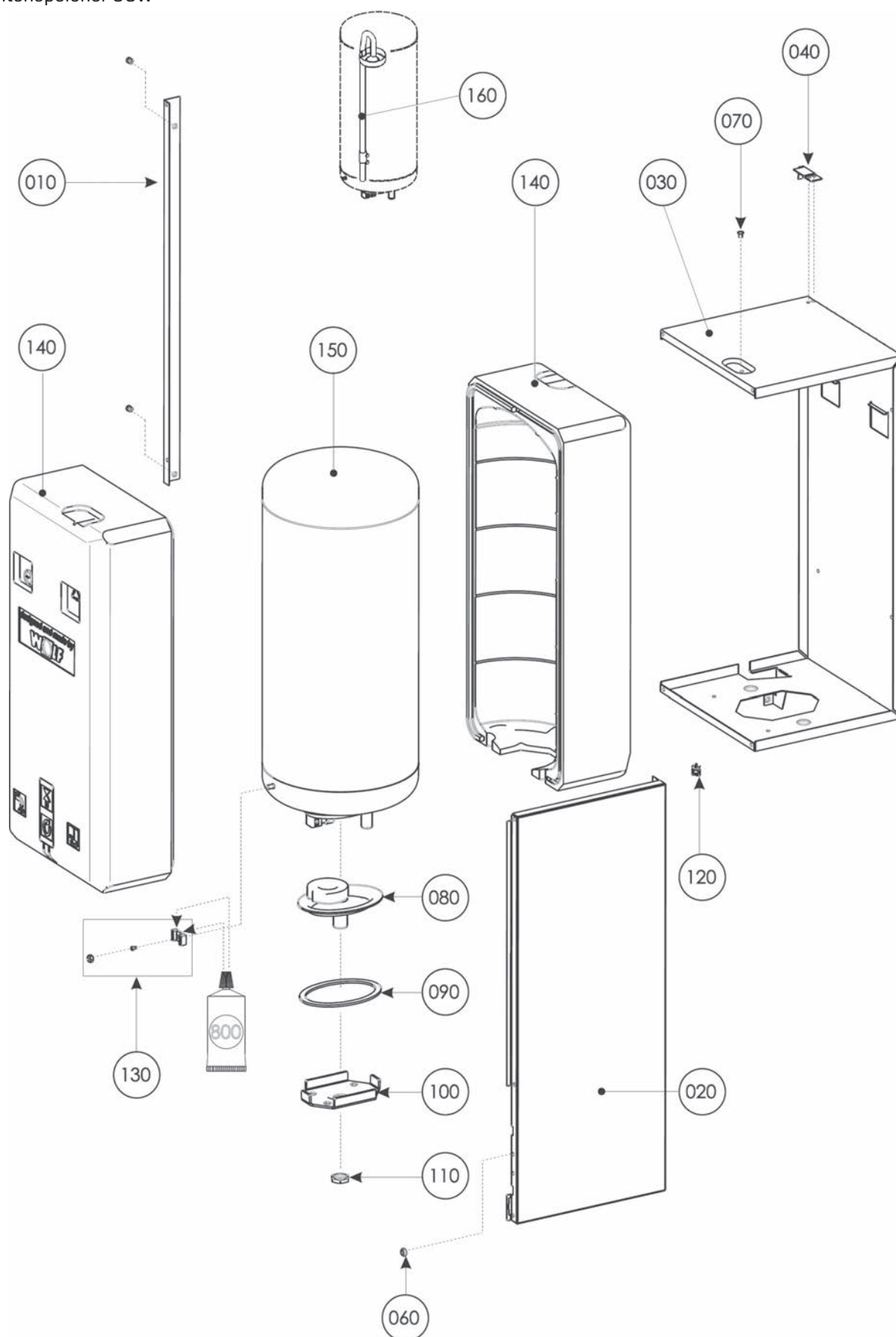

**Gasbrennwert-Zentrale wandh. mit Edelstahl-Schichtensp.**

CGW-11/100, CGW-20/120, CGW-24/140

CGW-11/100 ab 08/09-02/17, CGW-20/120 ab 06/04-02/17, CGW-24/140 ab 02/06-02/17

Schichtenspeicher CGW

Pos	Benennung	Artikelnummer	CGW-11/100	CGW-20/120	CGW-24/140	PG
10	Winkelblech Speicher, inkl. 2x Blindnietmutter	8612506	x	x	x	21
20	Seitenwand CGW-Speicher rechts	8610117	x	x	x	46
30	Rückwand-Deckel Speicher, inkl. 1x Blindnietmutter	8610099	x	x	x	50
40	Transportsicherung	8610344	x	x	x	8
60	Zentrierring	3490082	x	x	x	10
70	Distanzhülse	3480092	x	x	x	9
80	Handlochdeckel	8610177	x	x	x	71
90	Dichtung Handlochdeckel für (T)(F)B-155-200, CGW-(2) [ersetzt Art.-Nr. 2415150]	241515099	x	x	x	25
100	Bügel für Handlochdeckel	8610151	x	x	x	24
110	Gegenmutter 6-KT für Konsole	2011024	x	x	x	8
120	Kabelhalter mit Steckanker	2744098	x	x	x	4
130	Halterung Speicherfühler [ersetzt Art.-Nr. 2800611], incl. Befestigungsmaterial und Wärmeleitpaste	8610817	x	x	x	36
140	Isolierung Halbschale Speicher	1668177	x	x	x	29
150	Schichtenspeicher CGW, incl. Gehäuse und Isolierung	8610887	x	x	x	135
160	Rohr Speicherladung geschraubt	8614612	x	x	x	73
800	Wärmeleitpaste 35 Gramm-Tube	3500106	x	x	x	28

## Gasbrennwertthermen

ab Baujahr September 2013

This exploded perspective view illustrates the assembly of a water purifier. The central component is the main housing (005), which includes a front panel (010) and a back panel (015). The front panel (010) features a display or control area (020) and a water outlet (030). The back panel (015) has a water inlet (040) and a water outlet (050). The housing is supported by a base (060) and a top cover (070). A water filter (080) is shown being inserted into the housing. A water inlet pipe (090) is connected to the back panel (015). A water outlet pipe (100) is connected to the front panel (010). A water filter (110) is shown being inserted into the housing. A water filter (120) is shown being inserted into the housing. A water filter (130) is shown being inserted into the housing. A water filter (140) is shown being inserted into the housing. A water filter (150) is shown being inserted into the housing. A water filter (160) is shown being inserted into the housing. A water filter (170) is shown being inserted into the housing. A water filter (180) is shown being inserted into the housing.



**Gasbrennwertthermen**

CGB-2-14, CGB-2-20, CGB-2K-20, CGB-2-24, CGB-2K-24

ab Baujahr September 2013

Chassis / Verkleidung

Pos	Benennung	Artikelnummer	CGB-2-14	CGB-2(K)-20	CGB-2(K)-24	PG
5	Seitenwand CGB-2(K) Weiß [ersetzt Art.-Nr. 8613763]	8614711	x	x	x	40
10	Verkleidung oben weiß	8613809	x	x	x	33
20	Frontverkleidung ohne Befestigung	8614199	x	x	x	63
30	Dichtprofil Frontverkleidung [ersetzt Art.-Nr. 3910298]	3910321	x	x	x	19
40	Geräteanschlussflansch 90mm komplett [ersetzt Art.-Nr. 8614081, 1730981], bis Seriennummer 1147619898	173098199	x	x	x	34
43	Geräteanschlussflansch 70mm DN60/100 [ersetzt Art.-Nr. 1731298], ab Seriennummer 1147619898	173129899	x	x	x	29
45	Geräteanschlussflansch 30mm DN100 kpl [ersetzt Art.-Nr. 1731243], bis Seriennummer 1147619898	173124399	x	x	x	26
50	Schraubstopfen für Prüfnippel [ersetzt Art.-Nr. 1720102]	172010299	x	x	x	8
60	Dichtung für Luftrohr DN100 [5 Stück]	2651746	x	x	x	200
70	Dichtung für Abgasrohr DN60 [5 Stück]	2651745	x	x	x	200
80	Abgasrohr DN60 L440 [ersetzt Art.-Nr. 1731036, 1730977]	173097799	x	x	x	43
90	Kondensatwanne D180 Kunststoff [ersetzt Art.-Nr. 1730978]	173097899	x	x	x	32
100	Abgasdichtungen DN60 - Abgasrohr	3910315	x	x	x	19
110	Abgasfühler Gasbrennwert 5k NTC [ersetzt Art.-Nr. 2745243]	274524399	x	x	x	30
120	Befestigungsset Frontverkleidung	8614084	x	x	x	23
130	Set Kunststoffclip D18	8614082	x	x	x	15
140	Dichtung K-Wanne - Brennraumboden D30 [ersetzt Art.-Nr. 3910296]	391029699	x	x	x	16
150	Verrastungsblock MAG EPP [ersetzt Art.-Nr. 8614085, 1669139]	166913999	x	x	x	63
160	Siphon Sperrhöhe 135 [ersetzt Art.-Nr. 2071790]	207179099	x	x	x	26
170	Konsole CGB-2 verzinkt	8613769	x	x	x	26

## Comfort Line

### Gasbrennwertthermen

CGB-2-14, CGB-2-20, CGB-2K-20, CGB-2-24, CGB-2K-24

ab Baujahr 09/13 bis 12/15, [bei umgerüsteten Brennkammerdeckel siehe Seiten im Anschluss]  
Brennkammer bis Dezember 2015 [Achtung: ab Bj. Jan. 2016 siehe Seiten im Anschluss]

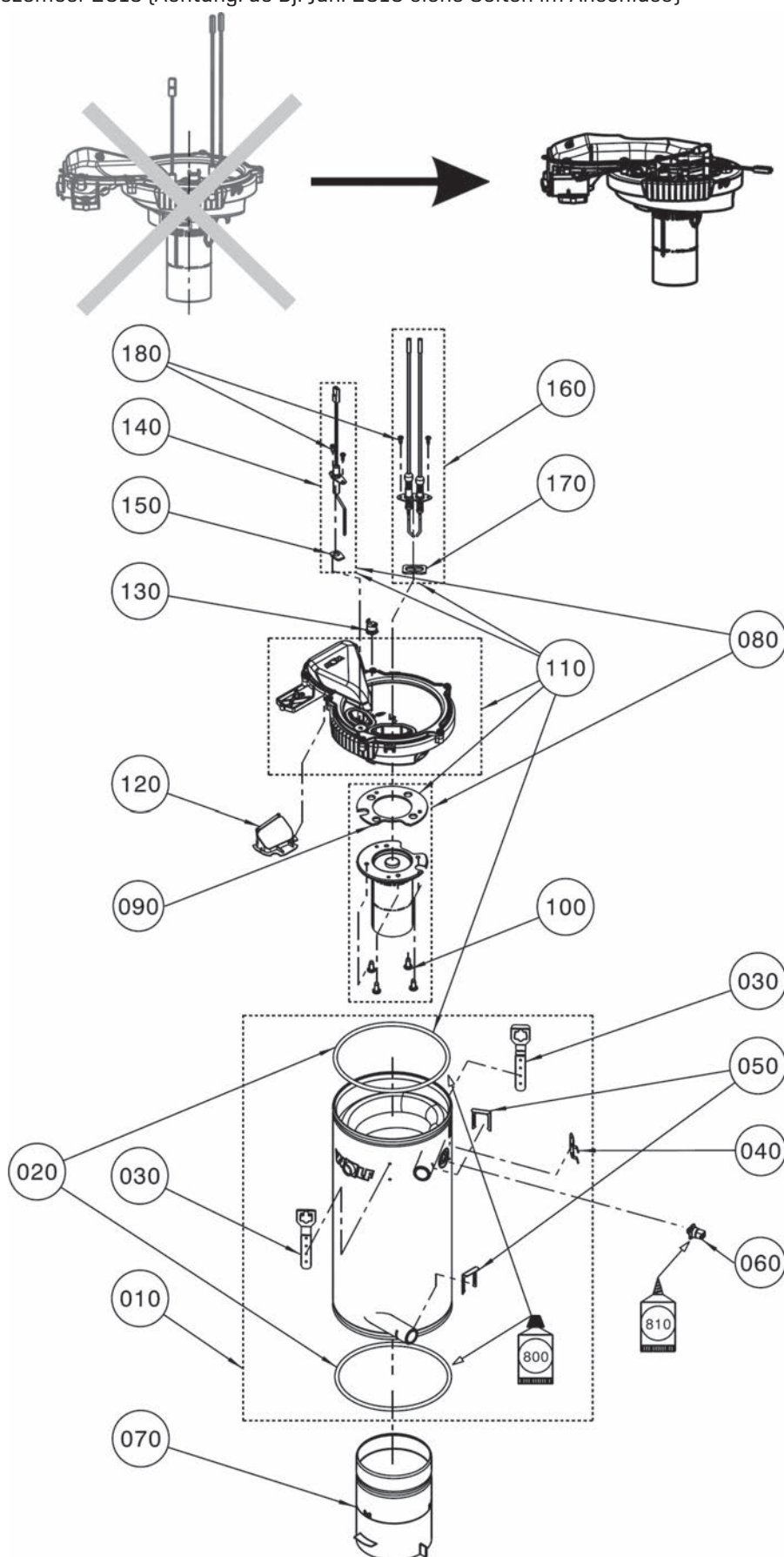

**Gasbrennwertthermen**

CGB-2-14, CGB-2-20, CGB-2K-20, CGB-2-24, CGB-2K-24

ab Baujahr 09/13 bis 12/15, (bei umgerüsteten Brennkammerdeckel siehe Seiten im Anschluss)

Brennkammer bis Dezember 2015 (Achtung: ab Bj. Jan. 2016 siehe Seiten im Anschluss)

Pos	Benennung	Artikelnummer	CGB-2-14	CGB-2(K)-20	CGB-2(K)-24	PG
10	Heizwasser-Wärmetauscher CGB-2/CGS-2/CGW-2	8614087	x	x	x	102
20	Dichtung Brennkammer CGB-2 14-24 inkl. Silikonfett 10 g [2 St.] [ersetzt 3910383]	8603044	x	x	x	27
30	Verschlussfeder Brennkammer	3490527	x	x	x	9
40	Fühlerhalter Brennkammer D180 [ersetzt Art.-Nr. 3490509]	349050999	x	x	x	24
50	Clip für Anschlussstück [ersetzt Art.-Nr. 3400044]	340004499	x	x	x	16
60	Anlegefühler HWT 2x5k NTC mit Abstandstülle [ersetzt Art.-Nr. 2745255]	274525599	x	x	x	25
70	Brennkammertopf D118, komplett mit Isolierung 80 mm hoch [ersetzt Art.-Nr. 265180799, 2651807, 260009199, 2600091, 8614089, 1731022]	173102299	x	x	x	55
80	Umrüstset für Brennkammerdeckel 2013-2015, 14 kW, ersatzweise für Gasbrenner [Art.-Nr. 86 14 106]	8614982	x			42
80	Umrüstset für Brennkammerdeckel 2013-2015, 20/24 kW, ersatzweise für Gasbrenner [Art.-Nr. 86 14 090]	8614983		x	x	42
90	Umrüstset für Brennkammerdeckel 2013-2015, 14 kW, ersatzweise für Dichtung Gasbrenner [Art.-Nr. 391027099]	8614982	x			42
90	Umrüstset für Brennkammerdeckel 2013-2015, 20/24 kW, ersatzweise für Dichtung Gasbrenner [Art.-Nr. 391027099]	8614983		x	x	42
100	Umrüstset für Brennkammerdeckel 2013-2015, 14 kW, ersatzweise für Schraube E)OT ALtracs 60x14 [Art.-Nr. 34 90 480]	8614982	x			42
100	Umrüstset für Brennkammerdeckel 2013-2015, 20/24 kW, ersatzweise für Schraube E)OT ALtracs 60x14 [Art.-Nr. 34 90 480]	8614983		x	x	42
110	Umrüstset für Brennkammerdeckel 2013-2015, 14 kW, ersatzweise für Brennkammerdeckel gasgekühlt kpl [Art.-Nr. 173098299]	8614982	x			42
110	Umrüstset für Brennkammerdeckel 2013-2015, 20/24 kW, ersatzweise für Brennkammerdeckel gasgekühlt kpl [Art.-Nr. 173098299]	8614983		x	x	42
120	Rückstromverhinderer [ersetzt Art.-Nr. 1731124]	173112499	x	x	x	26
130	Umrüstset für Brennkammerdeckel 2013-2015, 14 kW, ersatzweise für Temperaturwächter 155°C [Art.-Nr. 274533999]	8614982	x			42
130	Umrüstset für Brennkammerdeckel 2013-2015, 20/24 kW, ersatzweise für Temperaturwächter 155°C [Art.-Nr. 274533999]	8614983		x	x	42
140	Umrüstset für Brennkammerdeckel 2013-2015, 14 kW, ersatzweise für Ionisationselektrode CGB-2 [Art.-Nr. 274518899]	8614982	x			42
140	Umrüstset für Brennkammerdeckel 2013-2015, 20/24 kW, ersatzweise für Ionisationselektrode CGB-2 [Art.-Nr. 274518899]	8614983		x	x	42
150	Umrüstset für Brennkammerdeckel 2013-2015, 14 kW, ersatzweise für Flachdichtung Ionisationselektrode [Art.-Nr. 391029099]	8614982	x			42
150	Umrüstset für Brennkammerdeckel 2013-2015, 20/24 kW, ersatzweise für Flachdichtung Ionisationselektrode [Art.-Nr. 391029099]	8614983		x	x	42
160	Umrüstset für Brennkammerdeckel 2013-2015, 14 kW, ersatzweise für Zündelektrode 2-polig [Art.-Nr. 274565299, 274520299]	8614982	x			42
160	Umrüstset für Brennkammerdeckel 2013-2015, 20/24 kW, ersatzweise für Zündelektrode 2-polig [Art.-Nr. 274565299, 274520299]	8614983		x	x	42
170	Umrüstset für Brennkammerdeckel 2013-2015, 14 kW, ersatzweise für Flachdichtung Zündelektrode [Art.-Nr. 391028799]	8614982	x			42
170	Umrüstset für Brennkammerdeckel 2013-2015, 20/24 kW, ersatzweise für Flachdichtung Zündelektrode [Art.-Nr. 391028799]	8614983		x	x	42
180	Umrüstset für Brennkammerdeckel 2013-2015, 14 kW, ersatzweise für Schraube E)OT ALtracs 35x10 [Art.-Nr. 34 90 481]	8614982	x			42
180	Umrüstset für Brennkammerdeckel 2013-2015, 20/24 kW, ersatzweise für Schraube E)OT ALtracs 35x10 [Art.-Nr. 34 90 481]	8614983		x	x	42
800	Silikonfett 10 Gramm-Beutel [ersetzt Art.-Nr. 3500104]	8602264	x	x	x	27

## Comfort Line

### Gasbrennwertthermen

CGB-2-14, CGB-2-20, CGB-2K-20, CGB-2-24, CGB-2K-24

ab Baujahr 09/13 bis 12/15, [bei umgerüsteten Brennkammerdeckel siehe Seiten im Anschluss]  
Brennkammer bis Dezember 2015 [Achtung: ab Bj. Jan. 2016 siehe Seiten im Anschluss]

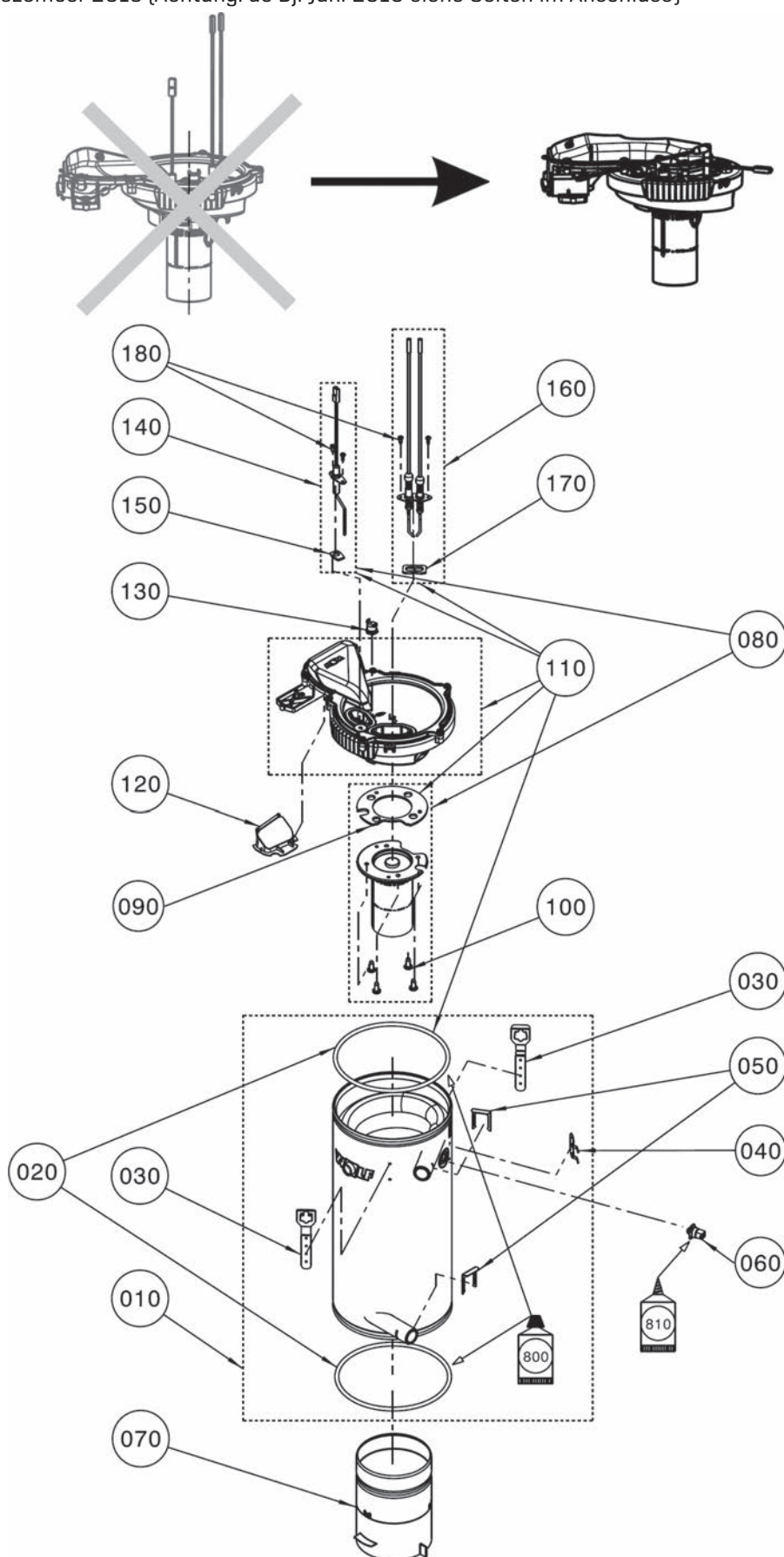

**Gasbrennwertthermen**

CGB-2-14, CGB-2-20, CGB-2K-20, CGB-2-24, CGB-2K-24

ab Baujahr 09/13 bis 12/15, (bei umgerüsteten Brennkammerdeckel siehe Seiten im Anschluss)

Brennkammer bis Dezember 2015 (Achtung: ab Bj. Jan. 2016 siehe Seiten im Anschluss)

Pos	Benennung	Artikelnummer	CGB-2-14	CGB-2(K)-20	CGB-2(K)-24	PG
810	Wärmeleitpaste 250 g Tube	3500105	x	x	x	58
	Universalschlüssel [ersetzt Art.-Nr. 1731146]	173114699	x	x	x	16
	Reinigungsbürste Kunststoff für Brennwerttherme [ersetzt Art.-Nr. 2483609]	248360999	x	x	x	29
	Umrüstset für Brennkammerdeckel 2013-2015, 14 kW, ersatzweise für Wartungsset [Art.-Nr. 27 45 710]	8614982	x			42
	Umrüstset für Brennkammerdeckel 2013-2015, 20/24 kW, ersatzweise für Wartungsset [Art.-Nr. 27 45 710]	8614983		x	x	42



## Comfort Line

### Gasbrennwertthermen

CGB-2-14, CGB-2-20, CGB-2K-20, CGB-2-24, CGB-2K-24

ab Baujahr Januar 2016 und nach Umrüstung auf neuen Brennkammerdeckel  
Brennkammer ab Januar 2016 (Achtung: bis Dez. 2015 siehe vorherige Seiten)

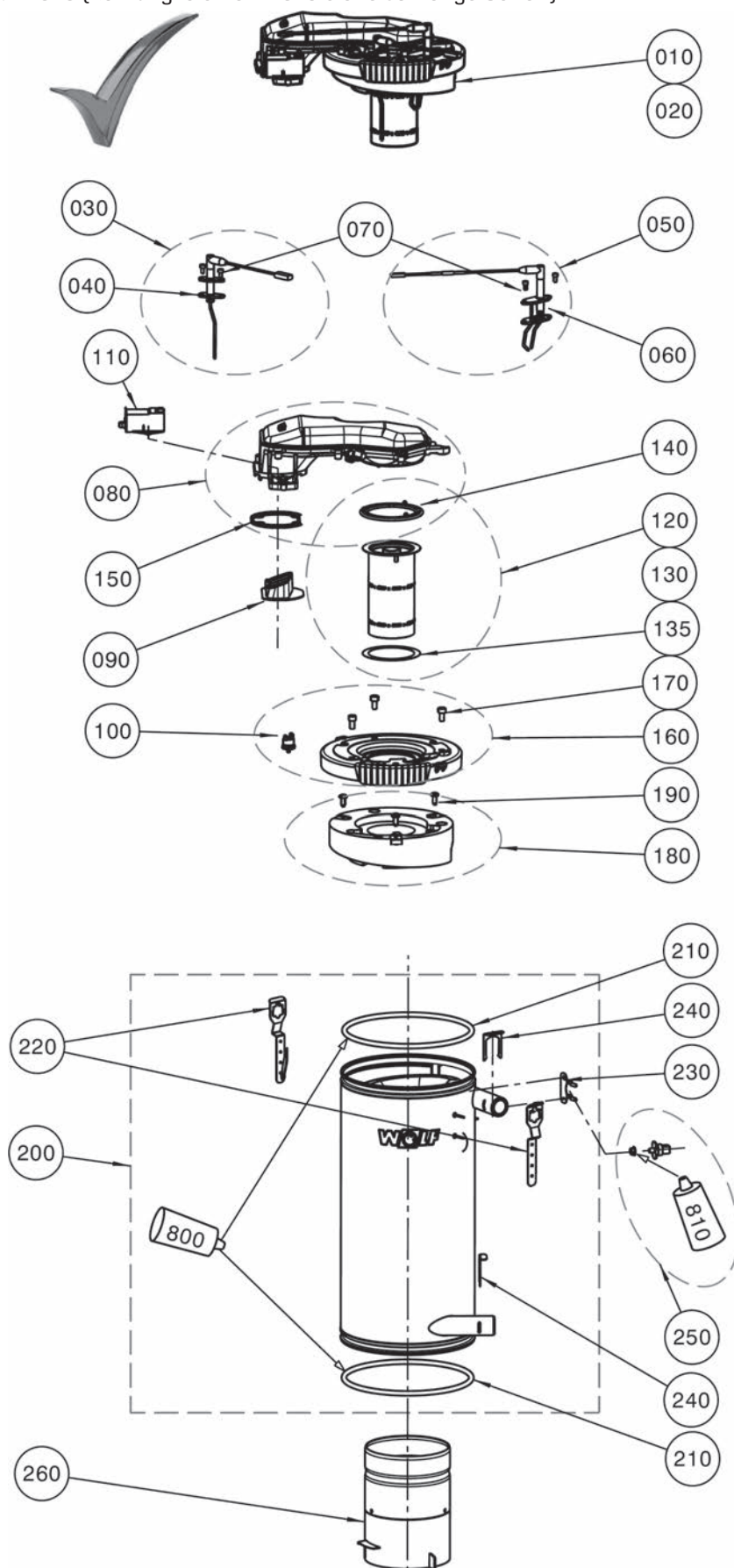

**Gasbrennwertthermen**

CGB-2-14, CGB-2-20, CGB-2K-20, CGB-2-24, CGB-2K-24

ab Baujahr Januar 2016 und nach Umrüstung auf neuen Brennkammerdeckel

Brennkammer ab Januar 2016 (Achtung: bis Dez. 2015 siehe vorherige Seiten)

Pos	Benennung	Artikelnummer	CGB-2-14	CGB-2(K)-20	CGB-2(K)-24	PG
10	Umrüstset für Brennkammerdeckel 2013-2015, 14 kW	8614982	x			42
20	Umrüstset für Brennkammerdeckel 2013-2015, 20/24 kW	8614983		x	x	42
30	Ionisationselektrode ab BJ 2016 [ersetzt Art.-Nr. 2745838, 8614091] (für BJ vor 2016 Umrüstset 8614982 [14kW] bzw. 8614983 [20/24kW] verwenden)	274583899	x	x	x	32
40	Flachdichtung Ionisationselektrode [ersetzt Art.-Nr. 3910394]	391039499	x	x	x	12
50	Zündeletrode einpolig ab BJ 2016 (für BJ vor 2016 Umrüstset 8614982 [14kW] bzw. 8614983 [20/24kW] verwenden)	274583999	x	x	x	30
60	Flachdichtung Zündeletrode [ersetzt Art.-Nr. 3910395]	391039599	x	x	x	12
70	Zylinderschraube M4x8-1.4301 [ersetzt Art.-Nr. 3450956]	345095699	x	x	x	1
80	Gas-/Luftführung komplett [ersetzt Art.-Nr. 1731374]	173137499	x	x	x	47
90	Rückstromverhinderer [ersetzt Art.-Nr. 1731124]	173112499	x	x	x	26
100	Temperaturwächter Brennkammerdeckel 185°C ab BJ 2016 (für BJ vor 2016 Umrüstset 8614982 [14kW] bzw. 8614983 [20/24kW] verwenden)	274586299	x	x	x	35
110	Zündtrafo einpolig ab BJ 2016 (für BJ vor 2016 Umrüstset 8614982 [14kW] bzw. 8614983 [20/24kW] verwenden)	274584099	x	x	x	30
120	Gasbrenner 14 kW ab BJ 2016 (für BJ vor 2016 Umrüstset 8614982 [14kW] bzw. 8614983 [20/24kW] verwenden)	280075399	x			61
130	Gasbrenner 20/24 kW ab BJ 2016 (für BJ vor 2016 Umrüstset 8614982 [14kW] bzw. 8614983 [20/24kW] verwenden)	280075299		x	x	61
135	Graphitdichtung elektrisch leitfähig 79,8 x 63,6 x 0,25	3910434	x	x	x	9
140	Dichtung Brenner ab BJ 2016 (für BJ vor 2016 Umrüstset 8614982 [14kW] bzw. 8614983 [20/24kW] verwenden)	391038699	x	x	x	18
150	Dichtung Gasgebläse-Brennkammerdeckel CGB-2 DN80 [ersetzt Art.-Nr. 3910294]	391029499	x	x	x	17
160	Brennkammerdeckel [ersetzt Art.-Nr. 1731373]	173137399	x	x	x	39
170	Zylinderschraube M6x12	3490171	x	x	x	1
180	Isolierstein CGB-2 [ersetzt Art.-Nr. 1669240]	166924099	x	x	x	56
190	Blechschrabe ISO14585-ST5,5x13-F-TX25	3490644	x	x	x	1
200	Heizwasser-Wärmetauscher CGB-2/CGS-2/CGW-2	8614087	x	x	x	102
210	Dichtung Brennkammer CGB-2 14-24 inkl. Silikonfett 10 g [2 St.] [ersetzt 3910383]	8603044	x	x	x	27
220	Verschlussfeder Brennkammer	3490527	x	x	x	9
230	Fühlerhalter Brennkammer D180 [ersetzt Art.-Nr. 3490509]	349050999	x	x	x	24
240	Clip für Anschlussstück [ersetzt Art.-Nr. 3400044]	340004499	x	x	x	16
250	Anlegefühler HWT 2x5k NTC mit Abstandstülle [ersetzt Art.-Nr. 2745255]	274525599	x	x	x	25
260	Brennkammertopf D118, komplett mit Isolierung 80 mm hoch [ersetzt Art.-Nr. 265180799, 2651807, 260009199, 2600091, 8614089, 1731022]	173102299	x	x	x	55
800	Silikonfett 10 Gramm-Beutel [ersetzt Art.-Nr. 3500104]	8602264	x	x	x	27
810	Wärmeleitpaste 250 g Tube	3500105	x	x	x	58
	Universalschlüssel [ersetzt Art.-Nr. 1731146]	173114699	x	x	x	16
	Reinigungsbürste Kunststoff für Brennwerttherme [ersetzt Art.-Nr. 2483609]	248360999	x	x	x	29
	Wartungsset CGB-2 ab BJ 2016 (für BJ vor 2016 Umrüstset 8614982 [14kW] bzw. 8614983 [20/24kW] verwenden)	8614984	x	x	x	45
	Reinigungsset für alle Gasbrennwertthermen bis 28kW	8603194	x	x	x	64

## Comfort Line

### Gasbrennwertthermen

CGB-2-14, CGB-2-20, CGB-2K-20, CGB-2-24, CGB-2K-24

ab Baujahr September 2013

Gas-Luft-Verbund

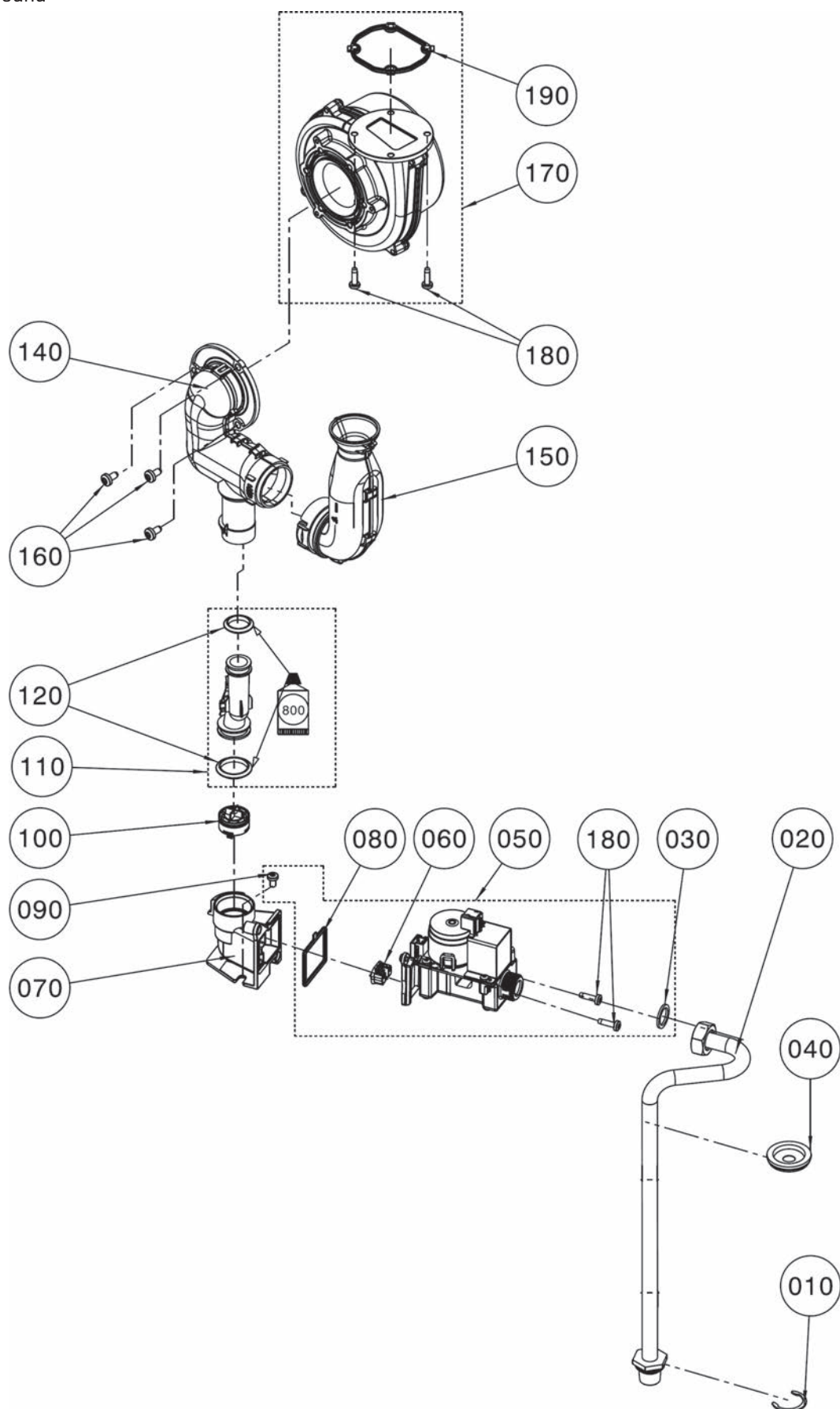

**Gasbrennwertthermen**
**CGB-2-14, CGB-2-20, CGB-2K-20, CGB-2-24, CGB-2K-24**
**ab Baujahr September 2013**
**Gas-Luft-Verbund**

Pos	Benennung	Artikelnummer	CGB-2-14	CGB-2(K)-20	CGB-2(K)-24	PG
10	Sicherungsring D28	3479932	x	x	x	5
20	Verrohrung Gas D15 L302	2071574	x	x	x	36
30	Flachdichtung 24x17x2,3/4" [10 Stück] (ersetzt Art.-Nr. 3901030, 3903021)	8601930	x	x	x	18
40	Dichtungsstülle Rohrdurchführung GG (ersetzt Art.-Nr. 3910401, 3900005, 390000599)	391040199	x	x	x	7
50	Gaskombiventil CES 10-20/24 (ersetzt Art.-Nr. 8614272, 2745146)	274514699		x	x	61
50	Gaskombiventil CES 10-14kW (ersetzt Art.-Nr. 8614272, 2745346)	274534699	x			61
60	Gasdrosselblende CES 20/24 kW blau	1731183		x	x	8
60	Gasdrosselblende CES 14 kW schwarz	1731184	x			8
70	Halter Gaskombiventil GLV elektronisch (ersetzt Art.-Nr. 1731023)	173102399		x	x	34
70	Halter Gaskombiventil GLV-H elektron. (ersetzt Art.-Nr. 1731200)	173120099	x			36
80	Dichtung Halter GKV - GLV elektronisch	3910278		x	x	8
80	Dichtung Halter GKV-H -GLV elektronisch	3910314	x			20
90	Blechschrabe 5,5x9,5	3490259	x	x	x	2
100	Verschlussventil Gas D30 komplett (ersetzt Art.-Nr. 1731128)	173112899	x	x	x	24
110	Gasrohr intern GLV elektronisch (mit Lippendichtung, Silikonfett) (ersetzt Art.-Nr. 1731126)	173112699	x	x	x	33
120	Set Lippendichtung Gas DN 28,5 und DN 34,3	8614310	x	x	x	23
140	Mischeinrichtung GLV elektronisch 20/24 kW, komplett (ersetzt Art.-Nr. 1731127)	173112799		x	x	43
140	Mischeinrichtung GLV elektronisch 14 kW komplett (ersetzt Art.-Nr. 1731141)	173114199	x			34
150	Ansaugrohr GLV elektronisch (ersetzt Art.-Nr. 1730991)	173099199	x	x	x	35
160	Schraube Ejot Altracs PlusWN 5152 60x12	3490523	x	x	x	3
170	Gasgebläse Brennwert D118 (ersetzt Art.-Nr. 2137950)	213795099	x	x	x	70
180	Schraube EJOT ALtracs Plus WN5152 50x18	3490472	x	x	x	2
190	Dichtung Gasgebläse-Brennkammerdeckel CGB-2 DN80 (ersetzt Art.-Nr. 3910294)	391029499	x	x	x	17
	Schmierfett für Gasarmaturen 10 gr-Tube	8614200	x	x	x	27

## Gasbrennwertthermen

ab Baujahr September 2013

Verrohrung Heizthermen (Achtung: Verrohrung Kombithermen siehe folgende 2 Seiten)





**Gasbrennwertthermen**

CGB-2-14, CGB-2-20, CGB-2-24 Heiztherme

ab Baujahr September 2013

Verrohrung Heizthermen (Achtung: Verrohrung Kombithermen siehe folgende 2 Seiten)

Pos	Benennung	Artikelnummer	CGB-2	PG
10	Sicherungsklammer	3430013	x	7
20	Drehdurchführung Brennkammer komplett	2071634	x	64
30	Dichtungset Drehdurchführung	8614110	x	30
40	Sicherungsring D28	3479932	x	5
50	Verrohrung HZV - 3-Wegeventil	2071573	x	31
60	Einsteckmanometer [ersetzt Art.-Nr. 2071713]	207171399	x	30
70	3-Wege-Umschaltventil mit Motor [ersetzt Art.-Nr. 2745277]	274527799	x	70
80	Dichtung Ausdehnungsgefäß [ersetzt Art.-Nr. 1710223]	3903043	x	8
90	Vorlauffühler GG-2/GU-2/BWL-1/BWS-1/ CGB-2, Rücklauffühler BWL-1/BWS-1/CGB-2, MGK-[2], Schichtenladefühler CS, Temperaturfühler eSTB1 und eSTB2, [ersetzt Art.-Nr. 2741054, 8601885]	274105499	x	44
100	Verrohrung D18 3-Wegeventil zu Drehdurchführung	2071611	x	37
110	Dichtungstülle Rohrdurchführung GG [ersetzt Art.-Nr. 3910401, 3900005, 390000599]	391040199	x	7
120	Verrohrung D18 Heizkreispumpe zu Drehdurchführung	2071612	x	37
130	Drucksensor analog 4,5 bar inklusive O-Ring [ersetzt Art.-Nr. 2744783]	274478399	x	36
140	Verrohrungsclip DN10 [ersetzt Art.-Nr. 3490519]	349051999	x	18
150	Verrohrung Speicherladung Auslauf	2071576	x	31
160	Verrohrung Speicherladung Zulauf	2071575	x	32
170	Anschlussblock Rücklauf-Heizungswasser	2071568	x	30
180	Überwurfmutter 1"	2011908	x	11
190	Verrohrungsclip DN18 [ersetzt Art.-Nr. 3490469]	349046999	x	15
200	Clip für Durchmesser 8mm [ersetzt Art.-Nr. 3400046]	340004699	x	17
210	Flachdichtung 30x21x2,1 [10 Stück] [ersetzt Art.-Nr. 3903022]	8601931	x	19
220	Dichtung O-Ring 17x4 für Rohr D18	3903018	x	3
230	Hocheffizienzpumpe geregelt Wilo 15/1-6/130 PWM [ersetzt Art.-Nr. 2071565]	207156599	x	85
240	Dichtung für Anschluss HKP [ersetzt Art.-Nr. 3903013]	8603050	x	15
250	Sicherungsklammer für Pumpe [ersetzt Art.-Nr. 3479936]	347993699	x	16
260	Schlauch komplett Druckausdehnungsgefäß	2071693	x	28
270	Ausdehnungsgefäß rund 10 Liter [ersetzt Art.-Nr. 2070713]	207071399	x	68
280	Automatischer Entlüftereinsatz CGB-11-24; CGB-2-11-24 [ersetzt Art.-Nr. 2011335]	8603053	x	27
800	Silikonfett 10 Gramm-Beutel [ersetzt Art.-Nr. 3500104]	8602264	x	27

## Comfort Line

### Gasbrennwertthermen

CGB-2K-20, CGB-2K-24 Kombitherme

ab Baujahr September 2013

Verrohrung Kombithermen (Achtung: Verrohrung Heizthermen siehe Vorderseite)

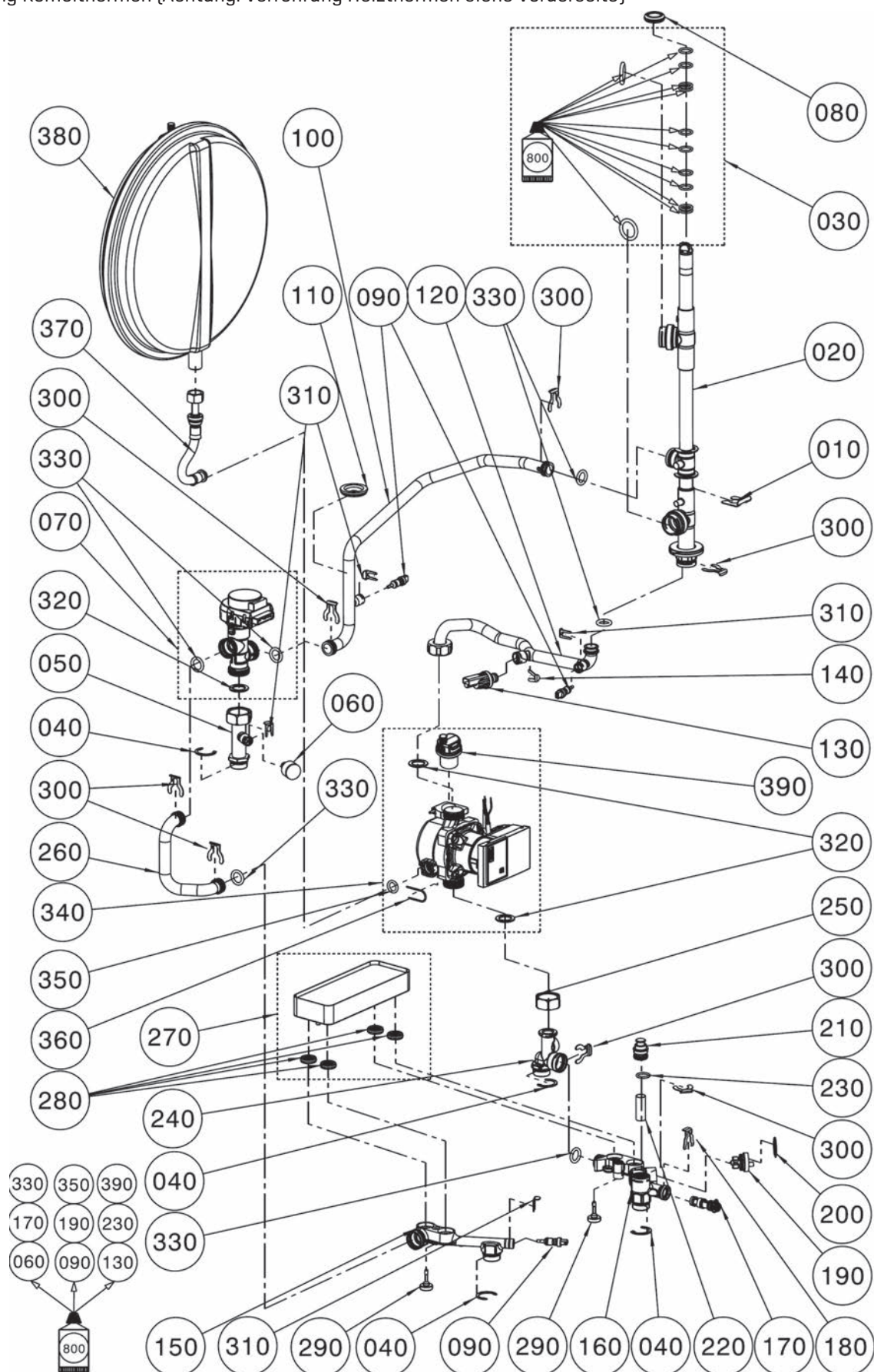

**Gasbrennwertthermen**

CGB-2K-20, CGB-2K-24 Kombitherme

ab Baujahr September 2013

Verrohrung Kombithermen (Achtung: Verrohrung Heizthermen siehe Vorderseite)

Pos	Benennung	Artikelnummer	CGB-2K	PG
10	Sicherungsklammer	3430013	x	7
20	Drehdurchführung Brennkammer komplett	2071634	x	64
30	Dichtungset Drehdurchführung	8614110	x	30
40	Sicherungsring D28	3479932	x	5
50	Verrohrung HZV - 3-Wegeventil	2071573	x	31
60	Einsteckmanometer [ersetzt Art.-Nr. 2071713]	207171399	x	30
70	3-Wege-Umschaltventil mit Motor [ersetzt Art.-Nr. 2745277]	274527799	x	70
80	Dichtung Ausdehnungsgefäß [ersetzt Art.-Nr. 1710223]	3903043	x	8
90	Vorlauffühler GG-2/GU-2/BWL-1/BWS-1/ CGB-2, Rücklauffühler BWL-1/BWS-1/CGB-2, MGK-[2], Schichtenladefühler CS, Temperaturfühler eSTB1 und eSTB2, [ersetzt Art.-Nr. 2741054, 8601885]	274105499	x	44
100	Verrohrung D18 3-Wegeventil zu Drehdurchführung	2071611	x	37
110	Dichtungsstülle Rohrdurchführung GG [ersetzt Art.-Nr. 3910401, 3900005, 390000599]	391040199	x	7
120	Verrohrung D18 Heizkreispumpe zu Drehdurchführung	2071612	x	37
130	Drucksensor analog 4,5 bar inklusive O-Ring [ersetzt Art.-Nr. 2744783]	274478399	x	36
140	Verrohrungsclip DN10 [ersetzt Art.-Nr. 3490519]	349051999	x	18
150	Anschlussblock Vorlauf	2071569	x	37
160	Anschlussblock Rücklauf	2071664	x	44
170	Durchflussmengenregler verstellbar 5-25L [ersetzt Art.-Nr. 2484416]	248441699	x	27
180	Steckklammer Vierkant 11.5 [ersetzt Art.-Nr. 3490475]	349047599	x	15
190	Flügelraddurchflusssensor radial C7195C [ersetzt Art.-Nr. 2484489]	248448999	x	42
200	Sicherungsring DIN 472 30x1,2 [ersetzt Art.-Nr. 3490484]	349048499	x	13
210	Verschlussdeckel Kaltwassersieb [ersetzt Art.-Nr. 2071662]	207166299	x	20
220	Sieb Kaltwasser D15 L40 [ersetzt Art.-Nr. 2071593]	207159399	x	21
230	O-Ring 17,12 x 2,62 verp. [10 Stück] [ersetzt Art.-Nr. 3903166]	8610844	x	32
240	Anschlussblock Rücklauf-Heizungswasser	2071568	x	30
250	Überwurfmutter 1"	2011908	x	11
260	Verrohrung D18 Plattenwärmetauscher zu 3-Wege-Ventil	2071578	x	28
270	Warmwasser-Wärmetauscher [ersetzt Art.-Nr. 8614112, 2981447]	298144799	x	56
280	Dichtung Warmwasser-Wärmetauscher [4 Stück] [ersetzt Art.-Nr. 3910289, 8612384]	391028999	x	13
290	Rändelschraube M5x22 SW4 IS PHE [ersetzt Art.-Nr. 3490485]	349048599	x	25
300	Verrohrungsclip DN18 [ersetzt Art.-Nr. 3490469]	349046999	x	15
310	Clip für Durchmesser 8mm [ersetzt Art.-Nr. 3400046]	340004699	x	17
320	Flachdichtung 30x21x2,1 [10 Stück] [ersetzt Art.-Nr. 3903022]	8601931	x	19
330	Dichtung O-Ring 17x4 für Rohr D18	3903018	x	3
340	Hocheffizienzpumpe geregelt Wilo 15/1-6/130 PWM [ersetzt Art.-Nr. 2071565]	207156599	x	85
350	Dichtung für Anschluss HKP [ersetzt Art.-Nr. 3903013]	8603050	x	15
360	Sicherungsklammer für Pumpe [ersetzt Art.-Nr. 3479936]	347993699	x	16
370	Schlauch komplett Druckausdehnungsgefäß	2071693	x	28
380	Ausdehnungsgefäß rund 10 Liter [ersetzt Art.-Nr. 2070713]	207071399	x	68
390	Automatischer Entlüftereinsatz CGB-11-24; CGB-2-11-24 [ersetzt Art.-Nr. 2011335]	8603053	x	27
800	Silikonfett 10 Gramm-Beutel [ersetzt Art.-Nr. 3500104]	8602264	x	27

## Comfort Line

### Gasbrennwertthermen

CGB-2-14, CGB-2-20, CGB-2K-20, CGB-2-24, CGB-2K-24

ab Baujahr September 2013

Regelung

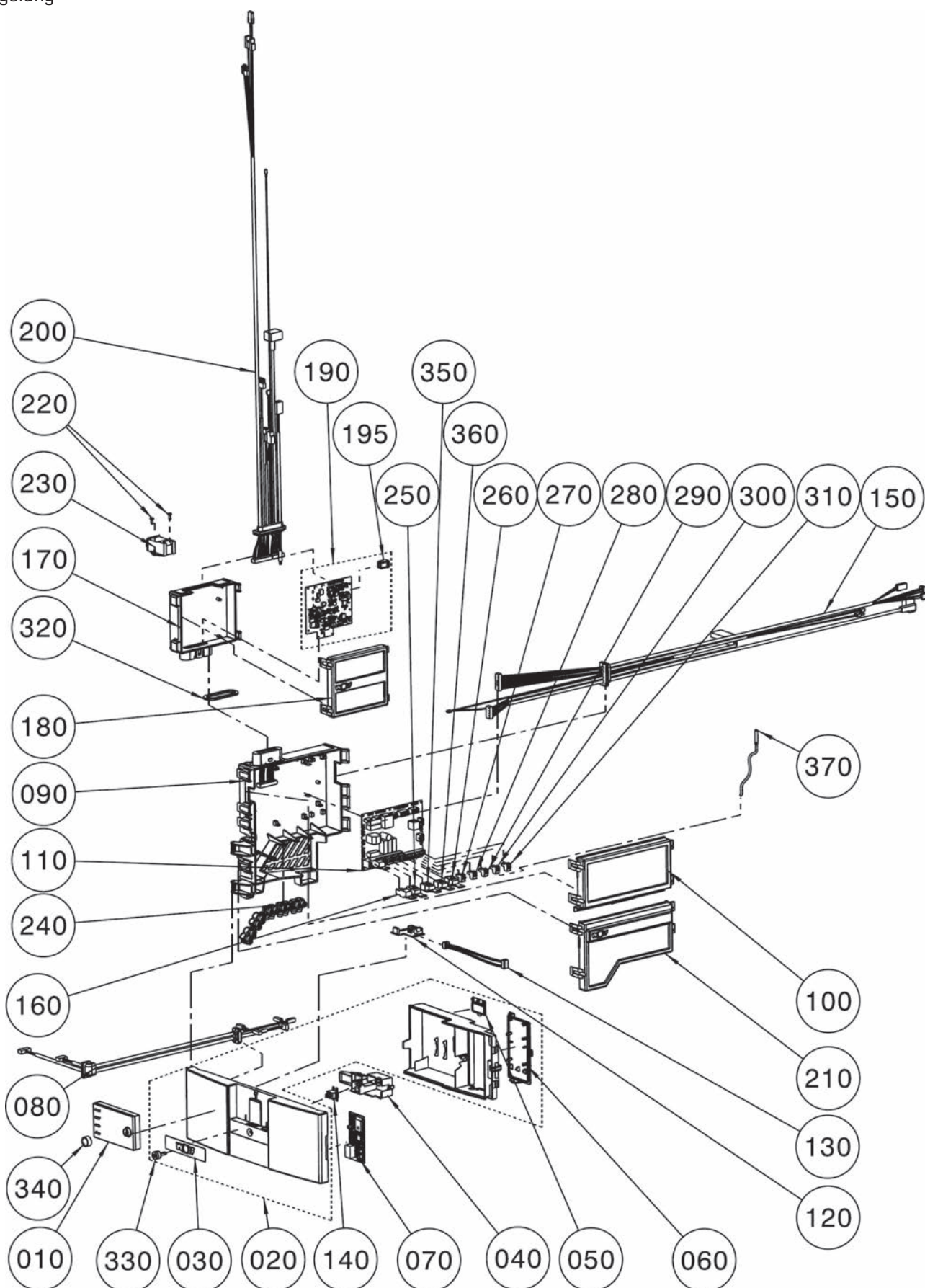



**Gasbrennwertthermen**

CGB-2-14, CGB-2-20, CGB-2K-20, CGB-2-24, CGB-2K-24

ab Baujahr September 2013

Regelung

Pos	Benennung	Artikelnummer	CGB-2	PG
10	Bedienmodul BM-2 mit Außenfühler	2745304	x	200
10	Bedienmodul BM-2 ohne Außenfühler (nicht für R1, R2, R3)	2745306	x	200
10	Anzeigemodul AM ohne Außenfühler (nicht für R1, R2, R3)	2745310	x	200
20	Verkleidung vorne unten komplett	1731121	x	40
30	WOLF-Logo für Netzschalter selbstklebend	1731241	x	13
40	Montagesystem für Netzschalter [ersetzt Art.-Nr. 1731034]	1731238	x	30
50	Klappe eBus-Anschluss [ersetzt Art.-Nr. 17 31 032]	1731240	x	26
60	Klappe für Zusatzplatine [ersetzt Art.-Nr. 1731033]	1731237	x	27
70	ISM7i integriert Schnittstellenmodul LAN/..	2745313	x	200
80	Kabelsatz Bedienfeld	2745282	x	34
90	Gehäuse HCM Unterteil + Kabel GBC	1731181	x	40
100	Gehäuse HCM Oberteil oben [ersetzt Art.-Nr. 1731000]	1731227	x	32
110	Regelungsplatine HCM-2 Heater Circuit	2745164	x	96
120	BM-Kontaktplatine	2745281	x	29
130	Verbindungskabel PCB-ISM7i	2745292	x	17
140	Netzschalter für Regelung	2745356	x	13
150	Kabelsatz Hydraulik	2745190	x	46
160	Gegenstecker RAST 5 F Schraubklemme 3-polig weiß, Netz	2745237	x	17
170	Gehäuse GBC Unterteil [ersetzt Art.-Nr. 1731009]	1731233	x	21
180	Gehäuse GBC Oberteil [ersetzt Art.-Nr. 1731010]	1731234	x	30
190	Gasfeuerungsautomat GBC elektronisch [ersetzt Art.-Nr. 2745165]	274516599	x	73
195	Set Parameterstecker CGB-2-14/20/24 [ersetzt Art.-Nr. 2745363, 2745364, 2745365]	8615007	x	40
200	Kabelsatz Brennraum	2745189	x	40
210	Gehäuse HCM Oberteil unten [ersetzt Art.-Nr. 1731001]	173100199	x	29
220	Umrüstset für Brennkammerdeckel 2013-2015, 14 kW, Ersatzweise für Schraube EJOT ALtracs Plus WN5152 35x10 [Art.-Nr. 3490481]	8614982	x	42
220	Umrüstset für Brennkammerdeckel 2013-2015, 20/24 kW, Ersatzweise für Schraube EJOT ALtracs Plus WN5152 35x10 [Art.-Nr. 3490481]	8614983	x	42
220	Zylinderschraube M4x8-1.4301 [ersetzt Art.-Nr. 3450956], ab Baujahr Januar 2016 oder bei umgerüstetem Brennkammerdeckel	345095699	x	1
230	Umrüstset für Brennkammerdeckel 2013-2015, 14 kW, Ersatzweise für Zündtrafo 2-polig [Art.-Nr. 274520899]	8614982	x	42
230	Umrüstset für Brennkammerdeckel 2013-2015, 20/24 kW, Ersatzweise für Zündtrafo 2-polig [Art.-Nr. 274520899]	8614983	x	42
230	Zündtrafo einpolig ab BJ 2016 (für BJ vor 2016 Umrüstset 8614982 [14kW] bzw. 8614983 [20/24kW] verwenden), ab Baujahr Januar 2016 oder bei umgerüstetem Brennkammerdeckel	274584099	x	30
240	Kabelzugentlastung 2-fach mit Dichttüllen (erset. Art.-Nr. 1731012) [5 Stück]	1731235	x	27
250	Gegenstecker RAST 5 M Schraubklemme 3-polig grau, Z1	2745238	x	17
260	Gegenstecker RAST 5 M Schraubklemme 3-polig gelb, A1	2745241	x	17
270	Gegenstecker 2-polig gelb, E1	2744332	x	17
280	Gegenstecker 2-polig reinorange, E2	2744923	x	17
290	Gegenstecker 2-polig grau, AF	2794061	x	17
300	Gegenstecker 2-polig blau [ersetzt Art.-Nr. 279406599], SF	2794065	x	16
310	Gegenstecker 2-polig grün eBus [ersetzt Art.-Nr. 2794066], eBus	279406699	x	17
320	Flachdichtung für Klemmgehäuse HCM [ersetzt Art.-Nr. 3910302]	3910322	x	24
330	Druckknopf Netzschalter [ersetzt Art.-Nr. 1731030]	1731239	x	20
340	Drehknopf BM-2 [ersetzt Art.-Nr. 1731103]	1731226	x	15
350	Gegenstecker RAST 5 M Schraubklemme 3-polig rot [ersetzt Art.-Nr. 2745239], wird als Zubehör angeboten ZHP	274523999	x	16
360	Gegenstecker RAST 5 M Schraubklemme 3-polig blau [ersetzt Art.-Nr. 2745240], wird als Zubehör angeboten LP	274524099	x	17
370	Temperaturfühler (NTC 5K, 0 6MM) Lose als Speicher-, Kessel-, Sammel- und Zulufttemperaturfühler verwendbar. für Wolf WRS-System. [ersetzt 8902436, 2792026, 279202699, 8852817, 2792020]	8852829	x	200
	Sicherung Fein 4A Flink 250V 5x20mm [10 Stück] [ersetzt Art.-Nr. 2745700]	274570099	x	15
	Kleinstsicherung 1,25A Träge 8,4x7,6mm [10 Stück] [ersetzt Art.-Nr. 2745893]	274589399	x	32



## Comfort Line

### Gasbrennwert-Zentrale stehend mit Speicher

CGS-2-14/120L, CGS-2-20/160L, CGS-2-24/200L

ab Baujahr September 2013

Chassis / Verkleidung

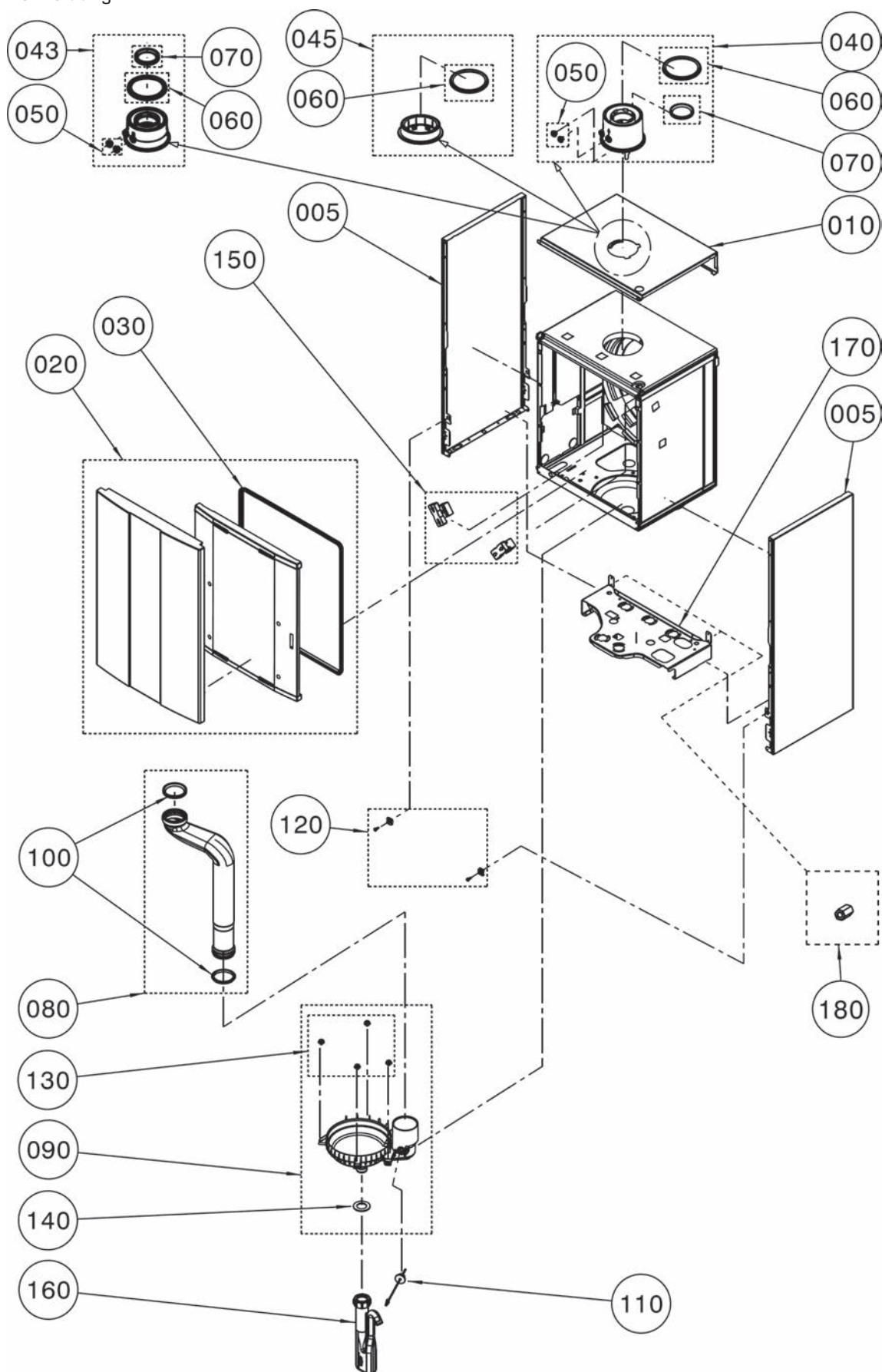

**Gasbrennwert-Zentrale stehend mit Speicher**

CGS-2-14/120L, CGS-2-20/160L, CGS-2-24/200L

ab Baujahr September 2013

Chassis / Verkleidung

Pos	Benennung	Artikelnummer	CGS-2L	PG
5	Seitenwand CGB-2[K] Weiß [ersetzt Art.-Nr. 8613763]	8614711	x	40
10	Verkleidung oben weiß	8613809	x	33
20	Frontverkleidung ohne Befestigung	8614199	x	63
30	Dichtprofil Frontverkleidung [ersetzt Art.-Nr. 3910298]	3910321	x	19
40	Geräteanschlussflansch 90mm komplett [ersetzt Art.-Nr. 8614081, 1730981], bis Seriennummer 1147619898	173098199	x	34
43	Geräteanschlussflansch 70mm DN60/100 [ersetzt Art.-Nr. 1731298], ab Seriennummer 1147619898	173129899	x	29
45	Geräteanschlussflansch 30mm DN100 kpl [ersetzt Art.-Nr. 1731243], bis Seriennummer 1147619898	173124399	x	26
50	Schraubstopfen für Prüfnippel [ersetzt Art.-Nr. 1720102]	172010299	x	8
60	Dichtung für Luftrohr DN100 [5 Stück]	2651746	x	200
70	Dichtung für Abgasrohr DN60 [5 Stück]	2651745	x	200
80	Abgasrohr DN60 L440 [ersetzt Art.-Nr. 1731036, 1730977]	173097799	x	43
90	Kondensatwanne D180 Kunststoff [ersetzt Art.-Nr. 1730978]	173097899	x	32
100	Abgasdichtungen DN60 - Abgasrohr	3910315	x	19
110	Abgasfühler Gasbrennwert 5k NTC [ersetzt Art.-Nr. 2745243]	274524399	x	30
120	Befestigungsset Frontverkleidung	8614084	x	23
130	Set Kunststoffclip D18	8614082	x	15
140	Dichtung K-Wanne - Brennraumboden D30 [ersetzt Art.-Nr. 3910296]	391029699	x	16
150	Verrastungsblock MAG EPP [ersetzt Art.-Nr. 8614085, 1669139]	166913999	x	63
160	Siphon Sperrhöhe 135 [ersetzt Art.-Nr. 2071790]	207179099	x	26
170	Konsole CGB-2 verzinkt	8613769	x	26

## Comfort Line

### Gasbrennwert-Zentrale stehend mit Speicher

CGS-2-14/120L, CGS-2-20/160L, CGS-2-24/200L

ab Baujahr 09/13 bis 12/15, [bei umgerüsteten Brennkammerdeckel siehe Seiten im Anschluss]  
Brennkammer bis Dezember 2015 [Achtung: ab Bj. Jan. 2016 siehe Seiten im Anschluss]

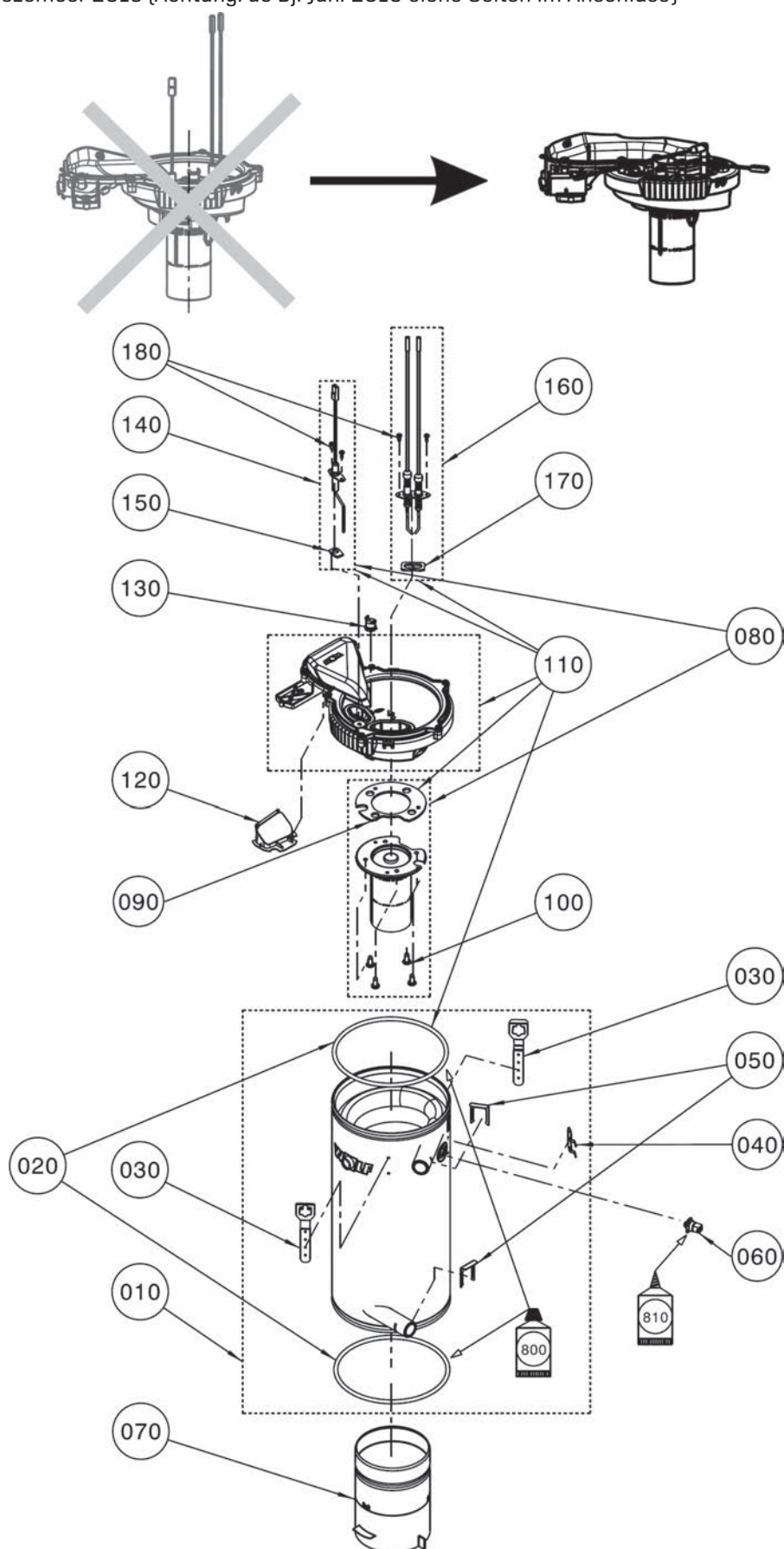

**Gasbrennwert-Zentrale stehend mit Speicher**

CGS-2-14/120L, CGS-2-20/160L, CGS-2-24/200L

ab Baujahr 09/13 bis 12/15, (bei umgerüsteten Brennkammerdeckel siehe Seiten im Anschluss)

Brennkammer bis Dezember 2015 (Achtung: ab Bj. Jan. 2016 siehe Seiten im Anschluss)

Pos	Benennung	Artikelnummer	CGS-2-14L CGS-2-20/24L		PG
10	Heizwasser-Wärmetauscher CGB-2/CGS-2/CGW-2	8614087	x	x	102
20	Dichtung Brennkammer CGB-2 14-24 inkl. Silikonfett 10 g [2 St.] [ersetzt 3910383]	8603044	x	x	27
30	Verschlussfeder Brennkammer	3490527	x	x	9
40	Fühlerhalter Brennkammer D180 [ersetzt Art.-Nr. 3490509]	349050999	x	x	24
50	Clip für Anschlussstück [ersetzt Art.-Nr. 3400044]	340004499	x	x	16
60	Anlegefühler HWT 2x5k NTC mit Abstandstülle [ersetzt Art.-Nr. 2745255]	274525599	x	x	25
70	Brennkammertopf D118, komplett mit Isolierung 80 mm hoch [ersetzt Art.-Nr. 265180799, 2651807, 260009199, 2600091, 8614089, 1731022]	173102299	x	x	55
80	Umrüstset für Brennkammerdeckel 2013-2015, 14 kW, ersatzweise für Gasbrenner [Art.-Nr. 86 14 106]	8614982	x		42
80	Umrüstset für Brennkammerdeckel 2013-2015, 20/24 kW, ersatzweise für Gasbrenner [Art.-Nr. 86 14 090]	8614983		x	42
90	Umrüstset für Brennkammerdeckel 2013-2015, 14 kW, ersatzweise für Dichtung Gasbrenner [Art.-Nr. 391027099]	8614982	x		42
90	Umrüstset für Brennkammerdeckel 2013-2015, 20/24 kW, ersatzweise für Dichtung Gasbrenner [Art.-Nr. 391027099]	8614983		x	42
100	Umrüstset für Brennkammerdeckel 2013-2015, 14 kW, ersatzweise für Schraube E)OT ALtracs 60x14 [Art.-Nr. 34 90 480]	8614982	x		42
100	Umrüstset für Brennkammerdeckel 2013-2015, 20/24 kW, ersatzweise für Schraube E)OT ALtracs 60x14 [Art.-Nr. 34 90 480]	8614983		x	42
110	Umrüstset für Brennkammerdeckel 2013-2015, 14 kW, ersatzweise für Brennkammerdeckel gasgekühlt kpl [Art.-Nr. 173098299]	8614982	x		42
110	Umrüstset für Brennkammerdeckel 2013-2015, 20/24 kW, ersatzweise für Brennkammerdeckel gasgekühlt kpl [Art.-Nr. 173098299]	8614983		x	42
120	Rückstromverhinderer [ersetzt Art.-Nr. 1731124]	173112499	x	x	26
130	Umrüstset für Brennkammerdeckel 2013-2015, 14 kW, ersatzweise für Temperaturwächter 155°C [Art.-Nr. 274533999]	8614982	x		42
130	Umrüstset für Brennkammerdeckel 2013-2015, 20/24 kW, ersatzweise für Temperaturwächter 155°C [Art.-Nr. 274533999]	8614983		x	42
140	Umrüstset für Brennkammerdeckel 2013-2015, 14 kW, ersatzweise für Ionisationselektrode CGB-2 [Art.-Nr. 274518899]	8614982	x		42
140	Umrüstset für Brennkammerdeckel 2013-2015, 20/24 kW, ersatzweise für Ionisationselektrode CGB-2 [Art.-Nr. 274518899]	8614983		x	42
150	Umrüstset für Brennkammerdeckel 2013-2015, 14 kW, ersatzweise für Flachdichtung Ionisationselektrode [Art.-Nr. 391029099]	8614982	x		42
150	Umrüstset für Brennkammerdeckel 2013-2015, 20/24 kW, ersatzweise für Flachdichtung Ionisationselektrode [Art.-Nr. 391029099]	8614983		x	42
160	Umrüstset für Brennkammerdeckel 2013-2015, 14 kW, ersatzweise für Zündelektrode 2-polig [Art.-Nr. 274565299, 274520299]	8614982	x		42
160	Umrüstset für Brennkammerdeckel 2013-2015, 20/24 kW, ersatzweise für Zündelektrode 2-polig [Art.-Nr. 274565299, 274520299]	8614983		x	42
170	Umrüstset für Brennkammerdeckel 2013-2015, 14 kW, ersatzweise für Flachdichtung Zündelektrode [Art.-Nr. 391028799]	8614982	x		42
170	Umrüstset für Brennkammerdeckel 2013-2015, 20/24 kW, ersatzweise für Flachdichtung Zündelektrode [Art.-Nr. 391028799]	8614983		x	42
180	Umrüstset für Brennkammerdeckel 2013-2015, 14 kW, ersatzweise für Schraube E)OT ALtracs 35x10 [Art.-Nr. 34 90 481]	8614982	x		42
180	Umrüstset für Brennkammerdeckel 2013-2015, 20/24 kW, ersatzweise für Schraube E)OT ALtracs 35x10 [Art.-Nr. 34 90 481]	8614983		x	42
800	Silikonfett 10 Gramm-Beutel [ersetzt Art.-Nr. 3500104]	8602264	x	x	27

## Comfort Line

### Gasbrennwert-Zentrale stehend mit Speicher

CGS-2-14/120L, CGS-2-20/160L, CGS-2-24/200L

ab Baujahr 09/13 bis 12/15, [bei umgerüsteten Brennkammerdeckel siehe Seiten im Anschluss]  
Brennkammer bis Dezember 2015 [Achtung: ab Bj. Jan. 2016 siehe Seiten im Anschluss]

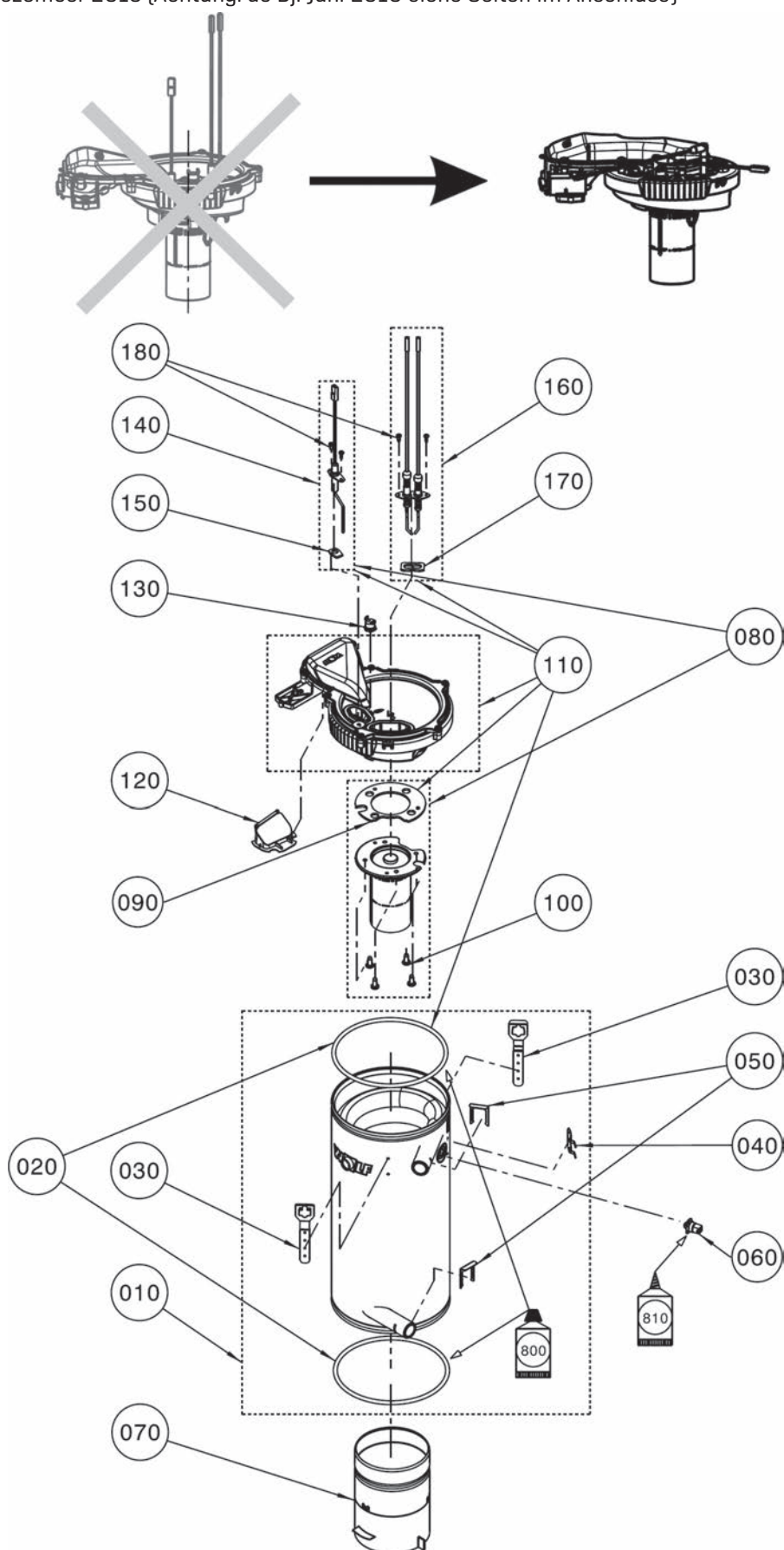



**Gasbrennwert-Zentrale stehend mit Speicher**

CGS-2-14/120L, CGS-2-20/160L, CGS-2-24/200L

ab Baujahr 09/13 bis 12/15, (bei umgerüsteten Brennkammerdeckel siehe Seiten im Anschluss)

Brennkammer bis Dezember 2015 (Achtung: ab Bj. Jan. 2016 siehe Seiten im Anschluss)

Pos	Benennung	Artikelnummer	CGS-2-14L		PG
			CGS-2-20/24L	CGS-2-20/24L	
810	Wärmeleitpaste 250 g Tube	3500105	x	x	58
	Universalschlüssel (ersetzt Art.-Nr. 1731146)	173114699	x	x	16
	Reinigungsbürste Kunststoff für Brennwerttherme (ersetzt Art.-Nr. 2483609)	248360999	x	x	29
	Umrüstset für Brennkammerdeckel 2013-2015, 14 kW, ersatzweise für Wartungsset (Art.-Nr. 27 45 710)	8614982	x		42
	Umrüstset für Brennkammerdeckel 2013-2015, 20/24 kW, ersatzweise für Wartungsset (Art.-Nr. 27 45 710)	8614983		x	42

## Comfort Line

### Gasbrennwert-Zentrale stehend mit Speicher

CGS-2-14/120L, CGS-2-20/160L, CGS-2-24/200L

ab Baujahr Januar 2016 und nach Umrüstung auf neuen Brennkammerdeckel  
Brennkammer ab Januar 2016 (Achtung: bis Dez. 2015 siehe vorherige Seiten)

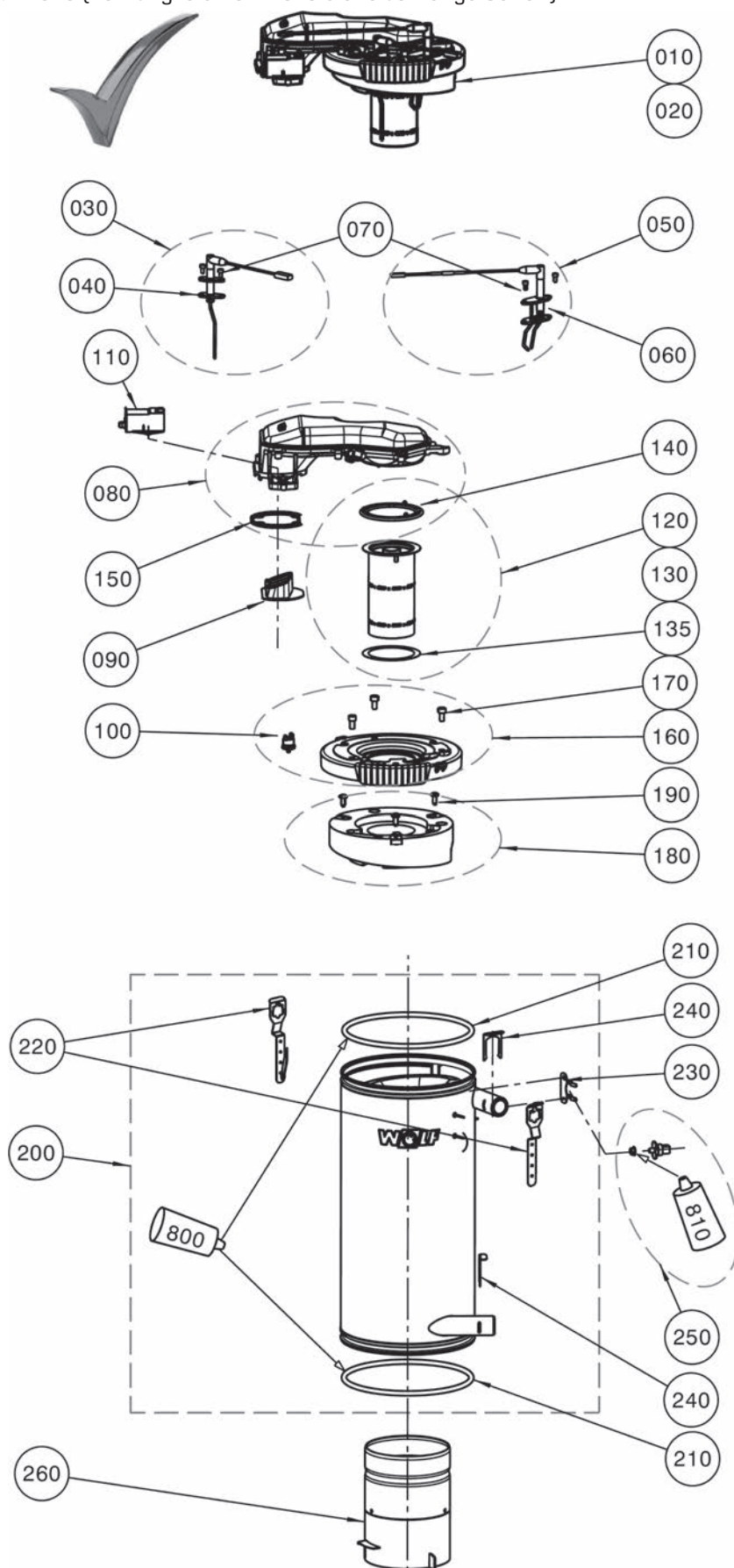

**Gasbrennwert-Zentrale stehend mit Speicher**

CGS-2-14/120L, CGS-2-20/160L, CGS-2-24/200L

ab Baujahr Januar 2016 und nach Umrüstung auf neuen Brennkammerdeckel

Brennkammer ab Januar 2016 (Achtung: bis Dez. 2015 siehe vorherige Seiten)

Pos	Benennung	Artikelnummer	CGS-2-14L	CGS-2-20/24L	PG
10	Umrüstset für Brennkammerdeckel 2013-2015, 14 kW	8614982	x		42
20	Umrüstset für Brennkammerdeckel 2013-2015, 20/24 kW	8614983		x	42
30	Ionisationselektrode ab BJ 2016 (ersetzt Art.-Nr. 2745838, 8614091) (für BJ vor 2016 Umrüstset 8614982 [14kW] bzw. 8614983 [20/24kW] verwenden)	274583899	x	x	32
40	Flachdichtung Ionisationselektrode (ersetzt Art.-Nr. 3910394)	391039499	x	x	12
50	Zündelektrode einpolig ab BJ 2016 (für BJ vor 2016 Umrüstset 8614982 [14kW] bzw. 8614983 [20/24kW] verwenden)	274583999	x	x	30
60	Flachdichtung Zündelektrode (ersetzt Art.-Nr. 3910395)	391039599	x	x	12
70	Zylinderschraube M4x8-1.4301 (ersetzt Art.-Nr. 3450956)	345095699	x	x	1
80	Gas-/Luftführung komplett (ersetzt Art.-Nr. 1731374)	173137499	x	x	47
90	Rückstromverhinderer (ersetzt Art.-Nr. 1731124)	173112499	x	x	26
100	Temperaturwächter Brennkammerdeckel 185°C ab BJ 2016 (für BJ vor 2016 Umrüstset 8614982 [14kW] bzw. 8614983 [20/24kW] verwenden)	274586299	x	x	35
110	Zündtrafo einpolig ab BJ 2016 (für BJ vor 2016 Umrüstset 8614982 [14kW] bzw. 8614983 [20/24kW] verwenden)	274584099	x	x	30
120	Gasbrenner 14 kW ab BJ 2016 (für BJ vor 2016 Umrüstset 8614982 [14kW] bzw. 8614983 [20/24kW] verwenden)	280075399	x		61
130	Gasbrenner 20/24 kW ab BJ 2016 (für BJ vor 2016 Umrüstset 8614982 [14kW] bzw. 8614983 [20/24kW] verwenden)	280075299		x	61
135	Graphitdichtung elektrisch leitfähig 79,8 x 63,6 x 0,25	3910434	x	x	9
140	Dichtung Brenner ab BJ 2016 (für BJ vor 2016 Umrüstset 8614982 [14kW] bzw. 8614983 [20/24kW] verwenden)	391038699	x	x	18
150	Dichtung Gasgebläse-Brennkammerdeckel CGB-2 DN80 (ersetzt Art.-Nr. 3910294)	391029499	x	x	17
160	Brennkammerdeckel (ersetzt Art.-Nr. 1731373)	173137399	x	x	39
170	Zylinderschraube M6x12	3490171	x	x	1
180	Isolierstein CGB-2 (ersetzt Art.-Nr. 1669240)	166924099	x	x	56
190	Blechschrabe ISO14585-ST5,5x13-F-TX25	3490644	x	x	1
200	Heizwasser-Wärmetauscher CGB-2/CGS-2/CGW-2	8614087	x	x	102
210	Dichtung Brennkammer CGB-2 14-24 inkl. Silikonfett 10 g [2 St.] (ersetzt 3910383)	8603044	x	x	27
220	Verschlussfeder Brennkammer	3490527	x	x	9
230	Fühlerhalter Brennkammer D180 (ersetzt Art.-Nr. 3490509)	349050999	x	x	24
240	Clip für Anschlussstück (ersetzt Art.-Nr. 3400044)	340004499	x	x	16
250	Anlegefühler HWT 2x5k NTC mit Abstandstülle (ersetzt Art.-Nr. 2745255)	274525599	x	x	25
260	Brennkammertopf D118, komplett mit Isolierung 80 mm hoch (ersetzt Art.-Nr. 265180799, 2651807, 260009199, 2600091, 8614089, 1731022)	173102299	x	x	55
800	Silikonfett 10 Gramm-Beutel (ersetzt Art.-Nr. 3500104)	8602264	x	x	27
810	Wärmeleitpaste 250 g Tube	3500105	x	x	58
	Universalschlüssel (ersetzt Art.-Nr. 1731146)	173114699	x	x	16
	Reinigungsbürste Kunststoff für Brennwerttherme (ersetzt Art.-Nr. 2483609)	248360999	x	x	29
	Wartungsset CGB-2 ab BJ 2016 (für BJ vor 2016 Umrüstset 8614982 [14kW] bzw. 8614983 [20/24kW] verwenden)	8614984	x	x	45
	Reinigungsset für alle Gasbrennwertthermen bis 28kW	8603194	x	x	64

## Comfort Line

### Gasbrennwert-Zentrale stehend mit Speicher

CGS-2-14/120L, CGS-2-20/160L, CGS-2-24/200L

ab Baujahr September 2013

Gas-Luft-Verbund

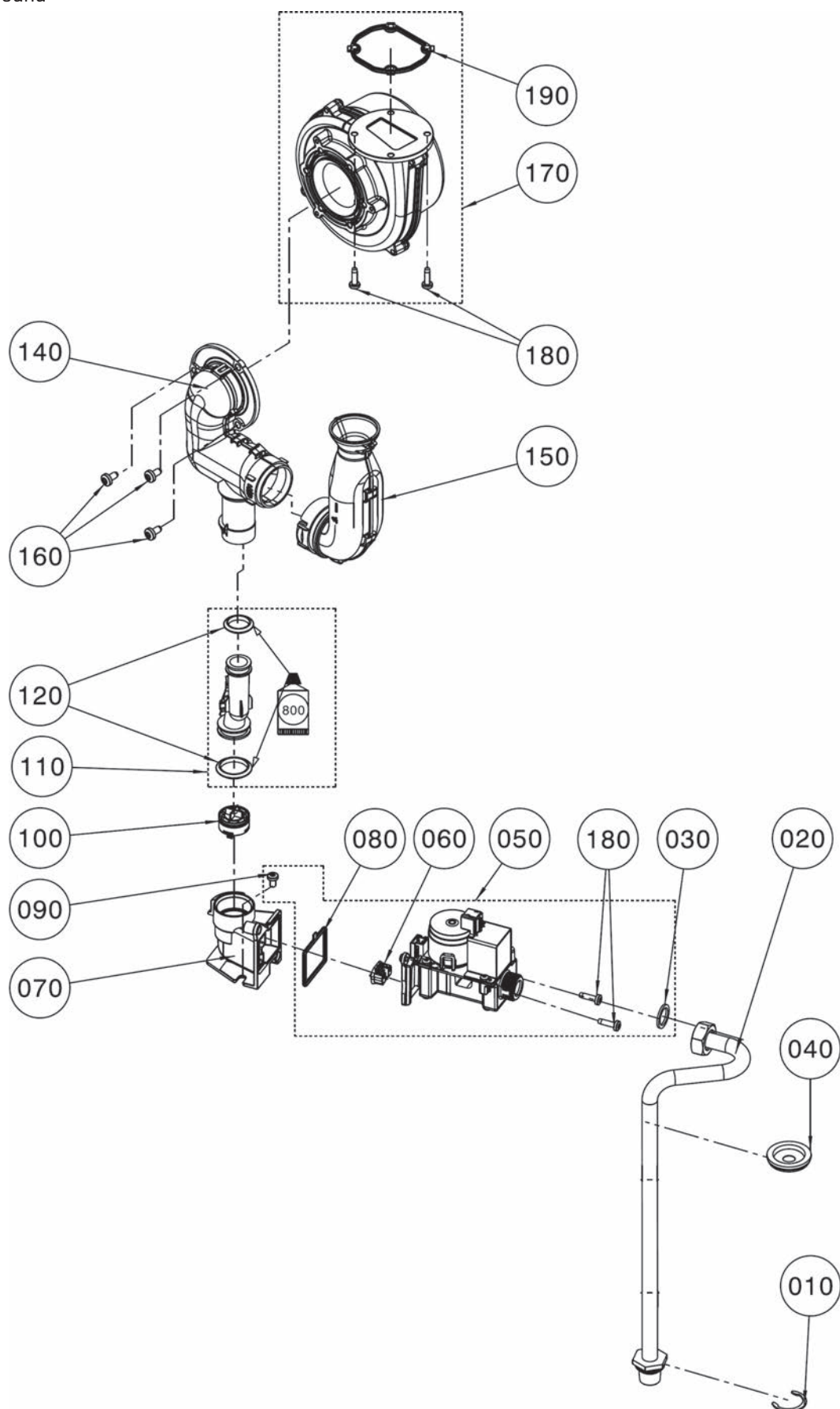

**Gasbrennwert-Zentrale stehend mit Speicher**

CGS-2-14/120L, CGS-2-20/160L, CGS-2-24/200L

ab Baujahr September 2013

Gas-Luft-Verbund

Pos	Benennung	Artikelnummer	CGS-2-14L	CGS-2-20L	CGS-2-24L	PG
10	Sicherungsring D28	3479932	x	x	x	5
20	Verrohrung Gas D15 L302	2071574	x	x	x	36
30	Flachdichtung 24x17x2,3/4" (10 Stück) [ersetzt Art.-Nr. 3901030, 3903021]	8601930	x	x	x	18
40	Dichtungsstülle Rohrdurchführung GG [ersetzt Art.-Nr. 3910401, 3900005, 390000599]	391040199	x	x	x	7
50	Gaskombiventil CES 10-20/24 [ersetzt Art.-Nr. 8614272, 2745146]	274514699		x	x	61
50	Gaskombiventil CES 10-14kW [ersetzt Art.-Nr. 8614272, 2745346]	274534699	x			61
60	Gasdrosselblende CES 20/24 kW blau	1731183		x	x	8
60	Gasdrosselblende CES 14 kW schwarz	1731184	x			8
70	Halter Gaskombiventil GLV elektronisch [ersetzt Art.-Nr. 1731023]	173102399		x	x	34
70	Halter Gaskombiventil GLV-H elektron. [ersetzt Art.-Nr. 1731200]	173120099	x			36
80	Dichtung Halter GKV - GLV elektronisch	3910278		x	x	8
80	Dichtung Halter GKV-H - GLV elektronisch	3910314	x			20
90	Blechschrabe 5,5x9,5	3490259	x	x	x	2
100	Verschlussventil Gas D30 komplett [ersetzt Art.-Nr. 1731128]	173112899	x	x	x	24
110	Gasrohr intern GLV elektronisch [mit Lippendichtung, Silikonfett] [ersetzt Art.-Nr. 1731126]	173112699	x	x	x	33
120	Set Lippendichtung Gas DN 28,5 und DN 34,3	8614310	x	x	x	23
140	Mischeinrichtung GLV elektronisch 20/24 kW, komplett [ersetzt Art.-Nr. 1731127]	173112799		x	x	43
140	Mischeinrichtung GLV elektronisch 14 kW komplett [ersetzt Art.-Nr. 1731141]	173114199	x			34
150	Ansaugrohr GLV elektronisch [ersetzt Art.-Nr. 1730991]	173099199	x	x	x	35
160	Schraube Ejot Altracs PlusWN 5152 60x12	3490523	x	x	x	3
170	Gasgebläse Brennwert D118 [ersetzt Art.-Nr. 2137950]	213795099	x	x	x	70
180	Schraube EJOT Altracs Plus WN5152 50x18	3490472	x	x	x	2
190	Dichtung Gasgebläse-Brennkammerdeckel CGB-2 DN80 [ersetzt Art.-Nr. 3910294]	391029499	x	x	x	17
	Schmierfett für Gasarmaturen 10 gr-Tube	8614200	x	x	x	27



## Gasbrennwert-Zentrale stehend mit Speicher

ab Baujahr September 2013

Verrohrung CGS-2L (Achtung: CGS-2R siehe folgende Seiten)



**Gasbrennwert-Zentrale stehend mit Speicher**

CGS-2-14/120L, CGS-2-20/160L, CGS-2-24/200L

ab Baujahr September 2013

Verrohrung CGS-2L [Achtung: CGS-2R siehe folgende Seiten]

Pos	Benennung	Artikelnummer	CGS-2L	PG
10	Sicherungsklammer	3430013	x	7
20	Drehdurchführung Brennkammer komplett	2071634	x	64
30	Dichtungset Drehdurchführung	8614110	x	30
40	Sicherungsring D28	3479932	x	5
50	Verrohrung HZV - 3-Wegeventil	2071573	x	31
60	Einsteckmanometer [ersetzt Art.-Nr. 2071713]	207171399	x	30
70	3-Wege-Umschaltventil mit Motor [ersetzt Art.-Nr. 2745277]	274527799	x	70
80	Dichtung Ausdehnungsgefäß [ersetzt Art.-Nr. 1710223]	3903043	x	8
90	Vorlauffühler GG-2/GU-2/BWL-1/BWS-1/ CGB-2, Rücklauffühler BWL-1/BWS-1/CGB-2, MGK-[2], Schichtenladefühler CS, Temperaturfühler eSTB1 und eSTB2, [ersetzt Art.-Nr. 2741054, 8601885]	274105499	x	44
100	Verrohrung D18 3-Wegeventil zu Drehdurchführung	2071611	x	37
110	Dichtungsstülle Rohrdurchführung GG [ersetzt Art.-Nr. 3910401, 3900005, 390000599]	391040199	x	7
120	Verrohrung D18 Heizkreispumpe zu Drehdurchführung	2071612	x	37
130	Drucksensor analog 4,5 bar inklusive O-Ring [ersetzt Art.-Nr. 2744783]	274478399	x	36
140	Verrohrungsclip DN10 [ersetzt Art.-Nr. 3490519]	349051999	x	18
150	Anschlussblock Vorlauf	2071569	x	37
160	Anschlussblock RL CGS-2L / CGW-2L	2071764	x	46
170	Verschlussdeckel Kaltwassersieb [ersetzt Art.-Nr. 2071662]	207166299	x	20
180	O-Ring 17,12 x 2,62 verp. [10 Stück] [ersetzt Art.-Nr. 3903166]	8610844	x	32
190	Rückflussverhinderer Patrone OV20 [ersetzt Art.-Nr. 2070394]	207039499	x	20
200	Anschlussblock RL-HW CGB-2	2071567	x	32
210	Überwurfmutter 1"	2011908	x	11
220	Verrohrung D18 Plattenwärmetauscher zu 3-Wege-Ventil	2071578	x	28
230	Warmwasser-Wärmetauscher [ersetzt Art.-Nr. 8614112, 2981447]	298144799	x	56
240	Dichtung Warmwasser-Wärmetauscher [4 Stück] [ersetzt Art.-Nr. 3910289, 8612384]	391028999	x	13
250	Rändelschraube M5x22 SW4 IS PHE [ersetzt Art.-Nr. 3490485]	349048599	x	25
260	Verrohrungsclip DN18 [ersetzt Art.-Nr. 3490469]	349046999	x	15
270	Clip für Durchmesser 8mm [ersetzt Art.-Nr. 3400046]	340004699	x	17
280	Flachdichtung 30x21x2,1 [10 Stück] [ersetzt Art.-Nr. 3903022]	8601931	x	19
290	Dichtung O-Ring 17x4 für Rohr D18	3903018	x	3
300	Hocheffizienzpumpe geregelt Wilo 15/1-6/130 PWM [ersetzt Art.-Nr. 2071565]	207156599	x	85
310	Dichtung für Anschluss HKP [ersetzt Art.-Nr. 3903013]	8603050	x	15
320	Sicherungsklammer für Pumpe [ersetzt Art.-Nr. 3479936]	347993699	x	16
330	Schlauch komplett Druckausdehnungsgefäß	2071693	x	28
340	Ausdehnungsgefäß rund 10 Liter [ersetzt Art.-Nr. 2070713]	207071399	x	68
350	Verrohrungsclip DN16	3490482	x	7
360	Sicherheitsventil 3bar	2071655	x	21
370	Kondensatschlauch 1000mm für Sicherheitsventil	2071819	x	17
380	Speicherladepumpe Wilo ZRS 15/2-2 KU CC [ersetzt Art.-Nr. 2071759]	207175999	x	73
390	Rohr Kaltwasser-Ladepumpe	2484679	x	37
400	Rohr Ladepumpe-Plattenwärmetauscher	2484680	x	37
410	Rohr Plattenwärmetauscher-Warmwasser	2484681	x	37
420	Flachdichtung 24x17x2,3/4" [10 Stück] [ersetzt Art.-Nr. 3901030, 3903021]	8601930	x	18
430	Flachdichtung D30xD21x2,1 [G1"] EPDM [ersetzt Art.-Nr. 3910187]	8612427	x	12
440	Edelstahl-Wellenschlauch	2410047	x	48
450	Winkel 90GR. 1/2"	2071800	x	12
460	T-Stück 3/4AG - 3/4M - 1/2"IG	2070275	x	29
470	Kessel- Füll- und Entleerungshahn	8815351	x	200
480	Automatischer Entlüftereinsatz CGB-11-24; CGB-2-11-24 [ersetzt Art.-Nr. 2011335]	8603053	x	27
800	Silikonfett 10 Gramm-Beutel [ersetzt Art.-Nr. 3500104]	8602264	x	27

## Comfort Line

### Gasbrennwert-Zentrale stehend mit Speicher

CGS-2-14/120L/R, CGS-2-20/160L/R, CGS-2-24/200L/R

ab Baujahr September 2013

Regelung CGS-2L/R

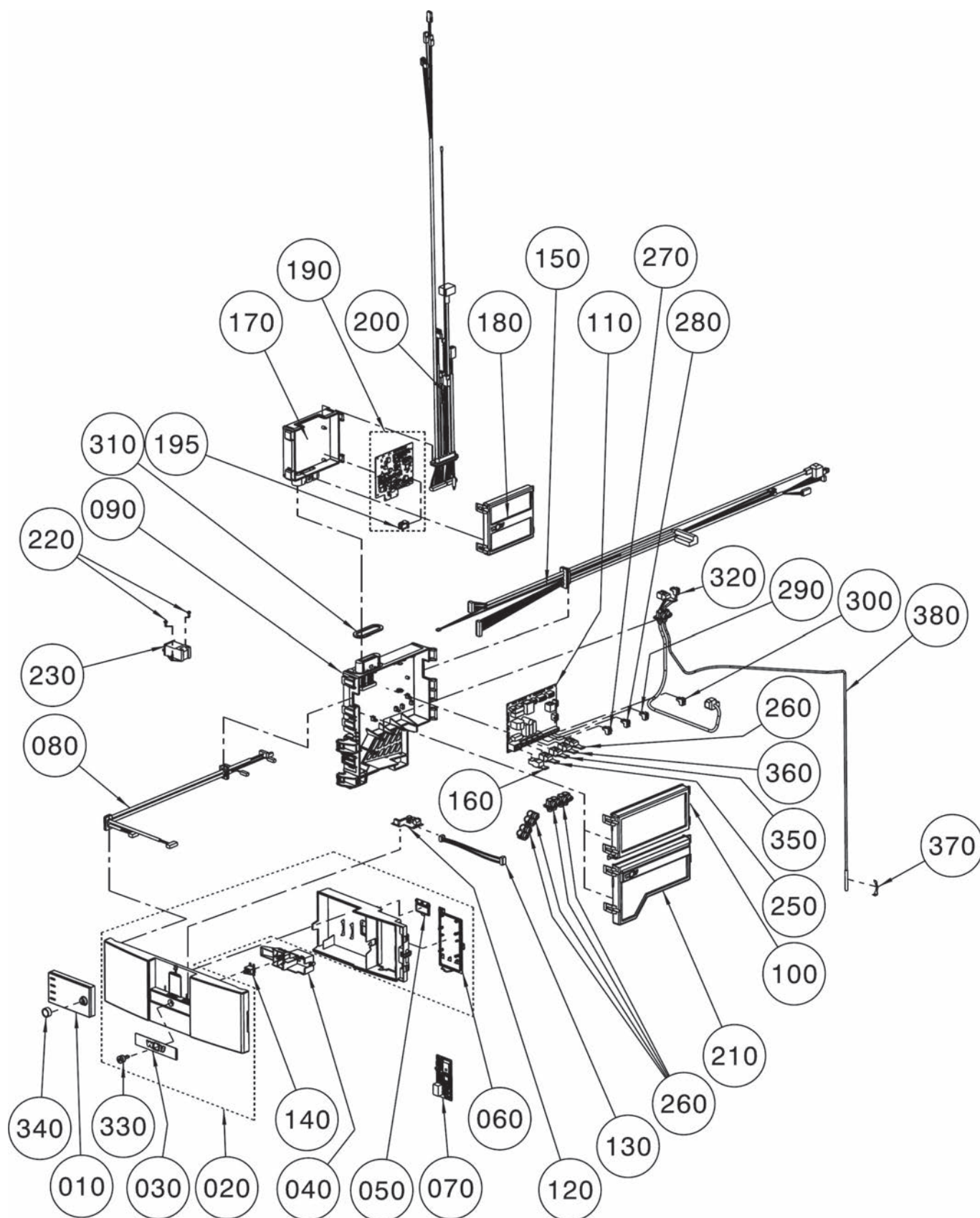



**Gasbrennwert-Zentrale stehend mit Speicher**

CGS-2-14/120L/R, CGS-2-20/160L/R, CGS-2-24/200L/R

ab Baujahr September 2013

Regelung CGS-2L/R

Pos	Benennung	Artikelnummer	CGS-2L	CGS-2R	PG
10	Bedienmodul BM-2 mit Außenfühler	2745304	x	x	200
10	Bedienmodul BM-2 ohne Außenfühler (nicht für R1, R2, R3)	2745306	x	x	200
10	Anzeigemodul AM ohne Außenfühler (nicht für R1, R2, R3)	2745310	x	x	200
20	Verkleidung vorne unten komplett	1731121	x	x	40
30	WOLF-Logo für Netzschalter selbstklebend	1731241	x	x	13
40	Montagesystem für Netzschalter [ersetzt Art.-Nr. 1731034]	1731238	x	x	30
50	Klappe eBus-Anschluss [ersetzt Art.-Nr. 17 31 032]	1731240	x	x	26
60	Klappe für Zusatzplatine [ersetzt Art.-Nr. 1731033]	1731237	x	x	27
70	ISM7i integriert Schnittstellenmodul LAN/..	2745313	x	x	200
80	Kabelsatz Bedienfeld	2745282	x	x	34
90	Gehäuse HCM Unterteil + Kabel GBC	1731181	x	x	40
100	Gehäuse HCM Oberteil oben [ersetzt Art.-Nr. 1731000]	1731227	x	x	32
110	Regelungsplatine HCM-2 Heater Circuit	2745164	x	x	96
120	BM-Kontaktplatine	2745281	x	x	29
130	Verbindungskabel PCB-ISM7i	2745292	x	x	17
140	Netzschalter für Regelung	2745356	x	x	13
150	Kabelsatz Hydraulik	2745190	x	x	46
160	Gegenstecker RAST 5 F Schraubklemme 3-polig weiß, Netz	2745237	x	x	17
170	Gehäuse GBC Unterteil [ersetzt Art.-Nr. 1731009]	1731233	x	x	21
180	Gehäuse GBC Oberteil [ersetzt Art.-Nr. 1731010]	1731234	x	x	30
190	Gasfeuerungsautomat GBC elektronisch [ersetzt Art.-Nr. 2745165]	274516599	x	x	73
195	Set Parameterstecker CGB-2-14/20/24 [ersetzt Art.-Nr. 2745363, 2745364, 2745365]	8615007	x	x	40
200	Kabelsatz Brennraum	2745189	x	x	40
210	Gehäuse HCM Oberteil unten [ersetzt Art.-Nr. 1731001]	173100199	x	x	29
220	Umrüstset für Brennkammerdeckel 2013-2015, 14 kW, Ersatzweise für Schraube EJOt ALtracs Plus WN5152 35x10 [Art.-Nr. 3490481]	8614982	x	x	42
220	Umrüstset für Brennkammerdeckel 2013-2015, 20/24 kW, Ersatzweise für Schraube EJOt ALtracs Plus WN5152 35x10 [Art.-Nr. 3490481]	8614983	x	x	42
220	Zylinderschraube M4x8-1.4301 [ersetzt Art.-Nr. 3450956], ab Baujahr Januar 2016 oder bei umgerüstetem Brennkammerdeckel	345095699	x	x	1
230	Umrüstset für Brennkammerdeckel 2013-2015, 14 kW, Ersatzweise für Zündtrafo 2-polig [Art.-Nr. 274520899]	8614982	x	x	42
230	Umrüstset für Brennkammerdeckel 2013-2015, 20/24 kW, Ersatzweise für Zündtrafo 2-polig [Art.-Nr. 274520899]	8614983	x	x	42
230	Zündtrafo einpolig ab B) 2016 (für B) vor 2016 Umrüstset 8614982 (14kW) bzw. 8614983 (20/24kW) verwenden), ab Baujahr Januar 2016 oder bei umgerüstetem Brennkammerdeckel	274584099	x	x	30
240	Kabelzugentlastung 2-fach mit Dichttüllen (erset. Art.-Nr. 1731012) [5 Stück]	1731235	x	x	27
250	Gegenstecker RAST 5 M Schraubklemme 3-polig grau, Z1	2745238	x	x	17
260	Gegenstecker RAST 5 M Schraubklemme 3-polig gelb, A1	2745241	x	x	17
270	Gegenstecker 2-polig gelb, E1	2744332	x	x	17
280	Gegenstecker 2-polig reinorange, E2	2744923	x	x	17
290	Gegenstecker 2-polig grau, AF	2794061	x	x	17
300	Gegenstecker 2-polig grün eBus [ersetzt Art.-Nr. 2794066], eBus	279406699	x	x	17
310	Flachdichtung für Klemmgehäuse HCM [ersetzt Art.-Nr. 3910302]	3910322	x	x	24
320	Kabelsatz Speicherladepumpe/ Speicherfühler CGS-2L	2745471	x		40
320	Tauchfühler 6 mm 5K NTC Kabel 3000mm	2745508		x	45
330	Druckknopf Netzschalter [ersetzt Art.-Nr. 1731030]	1731239	x	x	20
340	Drehknopf BM-2 [ersetzt Art.-Nr. 1731103]	1731226	x	x	15
350	Gegenstecker RAST 5 M Schraubklemme 3-polig rot [ersetzt Art.-Nr. 2745239], ZHP	274523999	x	x	16
360	Gegenstecker RAST 5 M Schraubklemme 3-polig blau [ersetzt Art.-Nr. 2745240], LP	274524099	x	x	17
370	Clip für Speicherfühler	3400060	x	x	5

## Comfort Line

### Gasbrennwert-Zentrale stehend mit Speicher

CGS-2-14/120L/R, CGS-2-20/160L/R, CGS-2-24/200L/R

ab Baujahr September 2013

Regelung CGS-2L/R

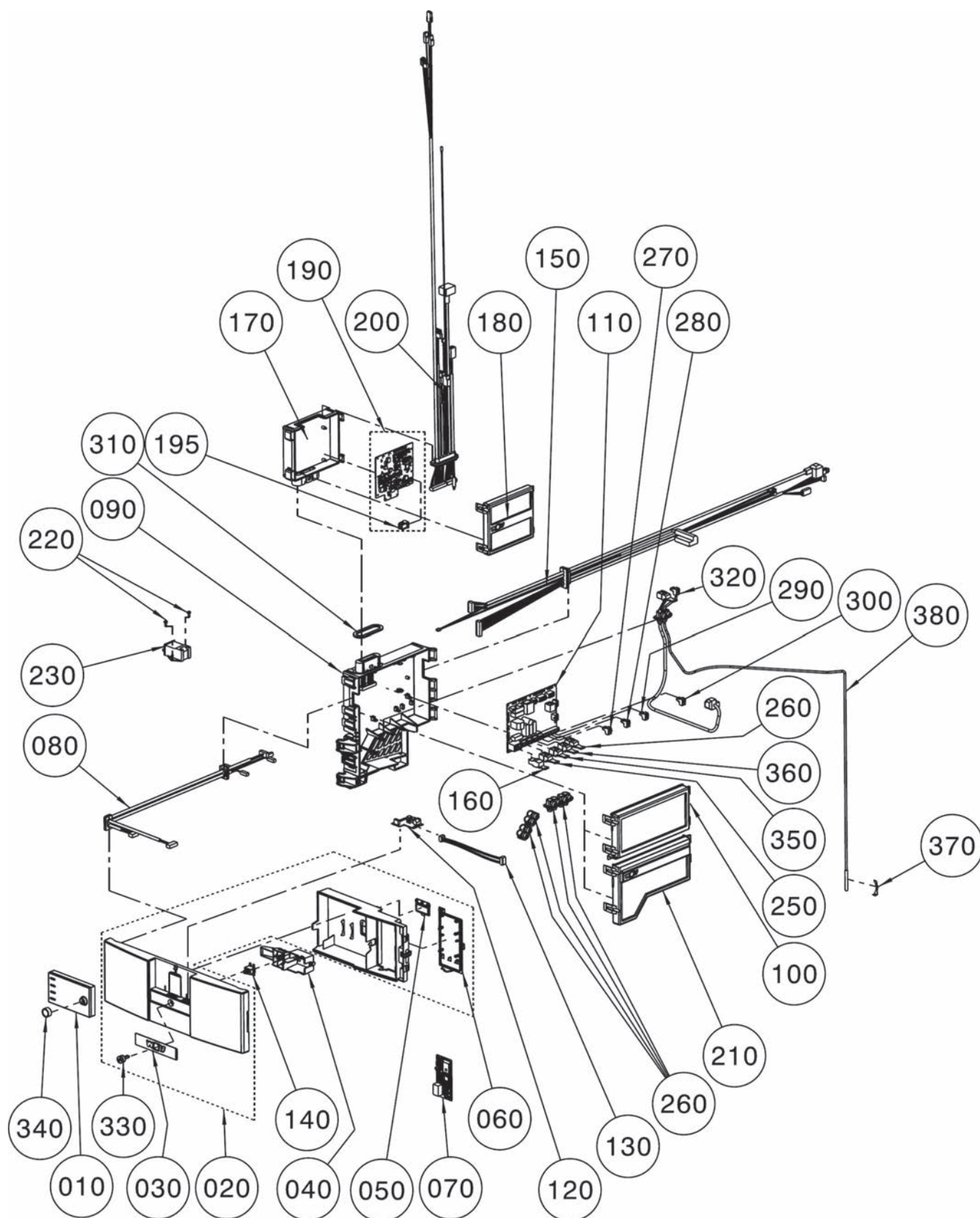



**Gasbrennwert-Zentrale stehend mit Speicher**

CGS-2-14/120L/R , CGS-2-20/160L/R, CGS-2-24/200L/R

ab Baujahr September 2013

Regelung CGS-2L/R

Pos	Benennung	Artikelnummer	CGS-2L	CGS-2R	PG
380	Temperaturfühler (NTC 5K, Ø 6MM) Lose als Speicher-, Kessel-, Sammel- und Zulufttemperaturfühler verwendbar. für Wolf WRS-System. [ersetzt 8902436, 2792026, 279202699, 8852817, 2792020]	8852829	x	x	200
	Sicherung Fein 4A Flink 250V 5x20mm [10 Stück] [ersetzt Art.-Nr. 2745700]	274570099	x	x	15
	Kleinstsicherung 1,25A Träge 8,4x7,6mm [10 Stück] [ersetzt Art.-Nr. 2745893]	274589399	x	x	32

## Comfort Line

### Gasbrennwert-Zentrale stehend mit Speicher

CGS-2-14/120L, CGS-2-20/160L, CGS-2-24/200L

ab Baujahr September 2013

Hochleistungsschichtenspeicher CGS-2L

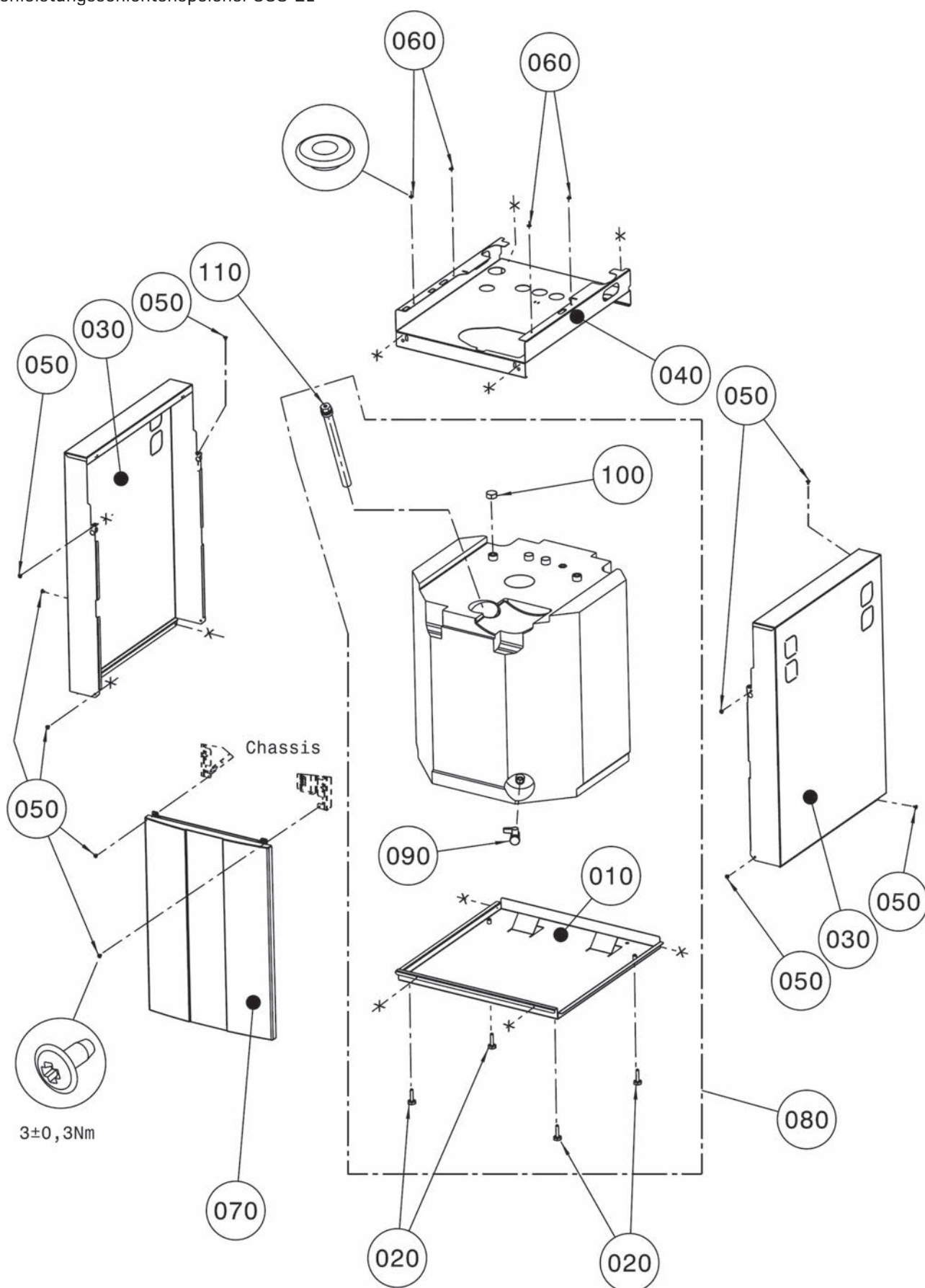

**Gasbrennwert-Zentrale stehend mit Speicher**

CGS-2-14/120L, CGS-2-20/160L, CGS-2-24/200L

ab Baujahr September 2013

Hochleistungsschichtenspeicher CGS-2L

Pos	Benennung	Artikelnummer	CGS-2L	PG
10	Bodenblech Speicher	1800381	x	68
20	Schraube M8x40	3450970	x	7
30	Verkleidung seitlich Speicher Silber	8614120	x	53
40	Verkleidung oben Speicher CGS-2L verzinkt	8614125	x	43
50	Blechschrabe mit Scheibe 4,2x9,5	8188470259	x	1
60	Distanzring für Montage Systemplatte (Einhängebolzen kurz)	3400010	x	5
65	Erdungsverbindungsleitung CGS-2L/R	2745791	x	7
70	Frontverkleidung Speicher CGS-2L	1731020	x	40
80	Speicher CGS-2L	2484646	x	133
90	Kessel- Füll- und Entleerungshahn	8815351	x	200
100	Verschlusskappe G 3/4" Messing [ersetzt Art.-Nr. 2482847]	2410025	x	16
110	Magnesiumschutzanode D=26x310 für CGS, CGS-2L, SW-90/160	2445128	x	46
	Fremdstromanode für Schichtenspeicher CS	2483556	x	200
	Kaltwasserzulaufrohr Speicher für CGS, CGS-2	2484440	x	45

## Comfort Line

## Gasbrennwert-Zentrale stehend mit Speicher

CGS-2-14/150R, CGS-2-20/150R, CGS-2-24/150R

ab Baujahr November 2014

Rohrwendelspeicher CGS-2R

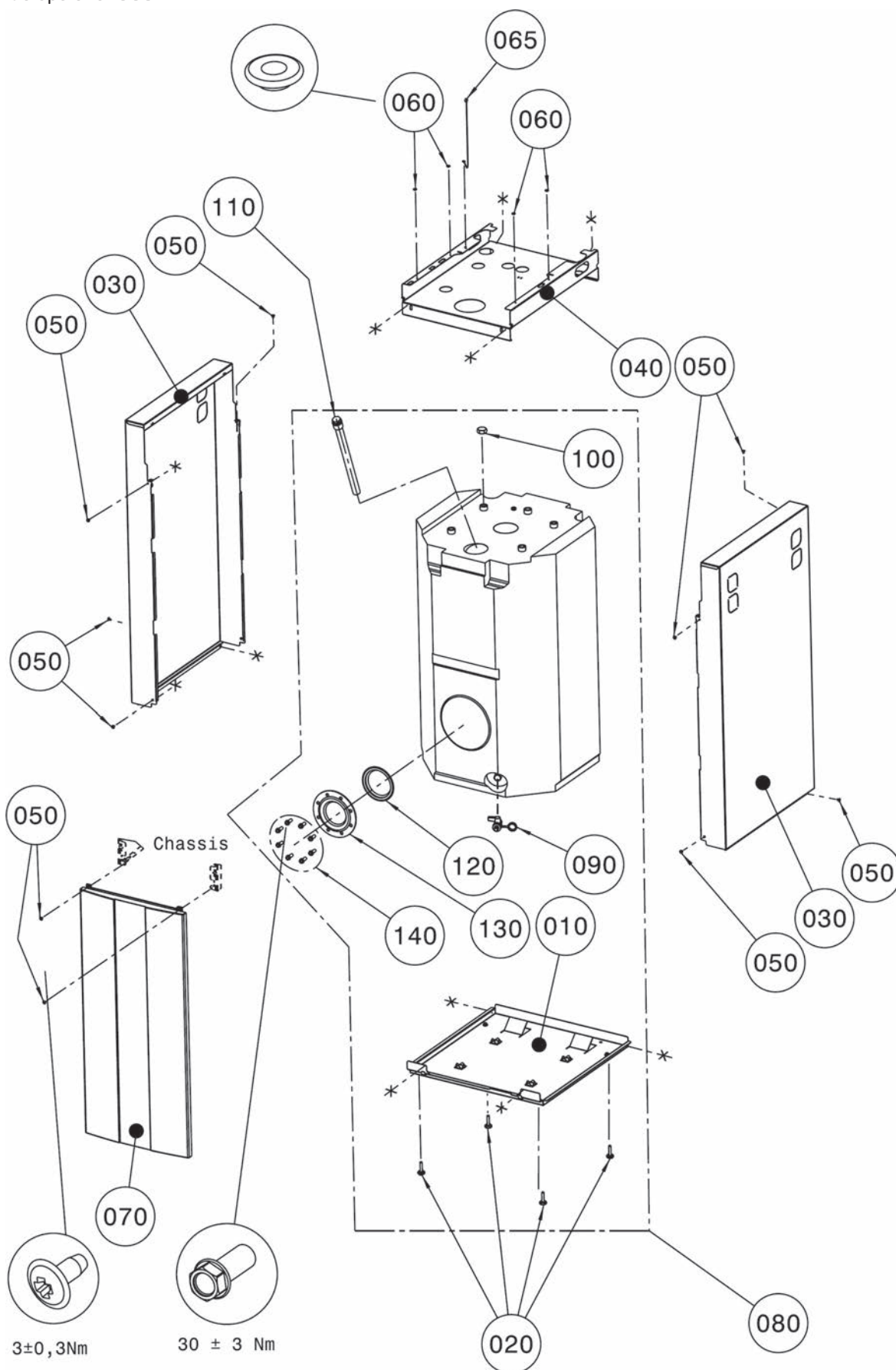

**Gasbrennwert-Zentrale stehend mit Speicher**

CGS-2-14/150R , CGS-2-20/150R, CGS-2-24/150R

ab Baujahr November 2014

Rohrwendelspeicher CGS-2R

Pos	Benennung	Artikelnummer	CGS-2R	PG
10	Bodenblech Speicher	1800384	x	68
20	Schraube M8x40	3450970	x	7
30	Verkl seitlich CGS-2R Silber	8614339	x	59
40	Verkl oben CGS-2R verzinkt	8614342	x	44
50	Blechschrabe mit Scheibe 4,2x9,5	8188470259	x	1
60	Distanzring für Montage Systemplatte (Einhängebolzen kurz)	3400010	x	5
65	Erdungsverbindungsleitung CGS-2L/R	2745791	x	7
70	Verkleidung vorne	1731150	x	66
80	Speicher CGS-2R	2484735	x	140
90	Kessel- Füll- und Entleerungshahn	8815351	x	200
100	Verschlusskappe G 3/4" Messing (ersetzt Art.-Nr. 2482847)	2410025	x	16
110	Magnesiumschutzanode isoliert für CS	2483629	x	59
120	Dichtung Handlochdeckel [SBT] Serie W SE-2, SEM-2-300, SEM-2-400, CEW-1-200 SEW-1-300/400, SEM-1W-360 Endzif. 36457 (ersetzt Art.-Nr. 3910029)	2483561	x	37
130	Handlochdeckel Fa.SBT für CSZ-[2], CGS-2, CEW-1-200, SEM-1/2-300/400(Serie W), SEW-1-300/400, SEM-1W-360	2483560	x	49
140	Schraube-Sechskant M10x25 m.Scheibe	3490606	x	25
	Fremdstromanode für Schichtenspeicher CS	2483556	x	200



## Comfort Line

## Gasbrennwert-Zentrale stehend mit Speicher

CGS-2-14/150R, CGS-2-20/150R, CGS-2-24/150R

ab Baujahr November 2014

Verrohrung CGS-2R [Achtung: CGS-2L siehe vordere Seiten]

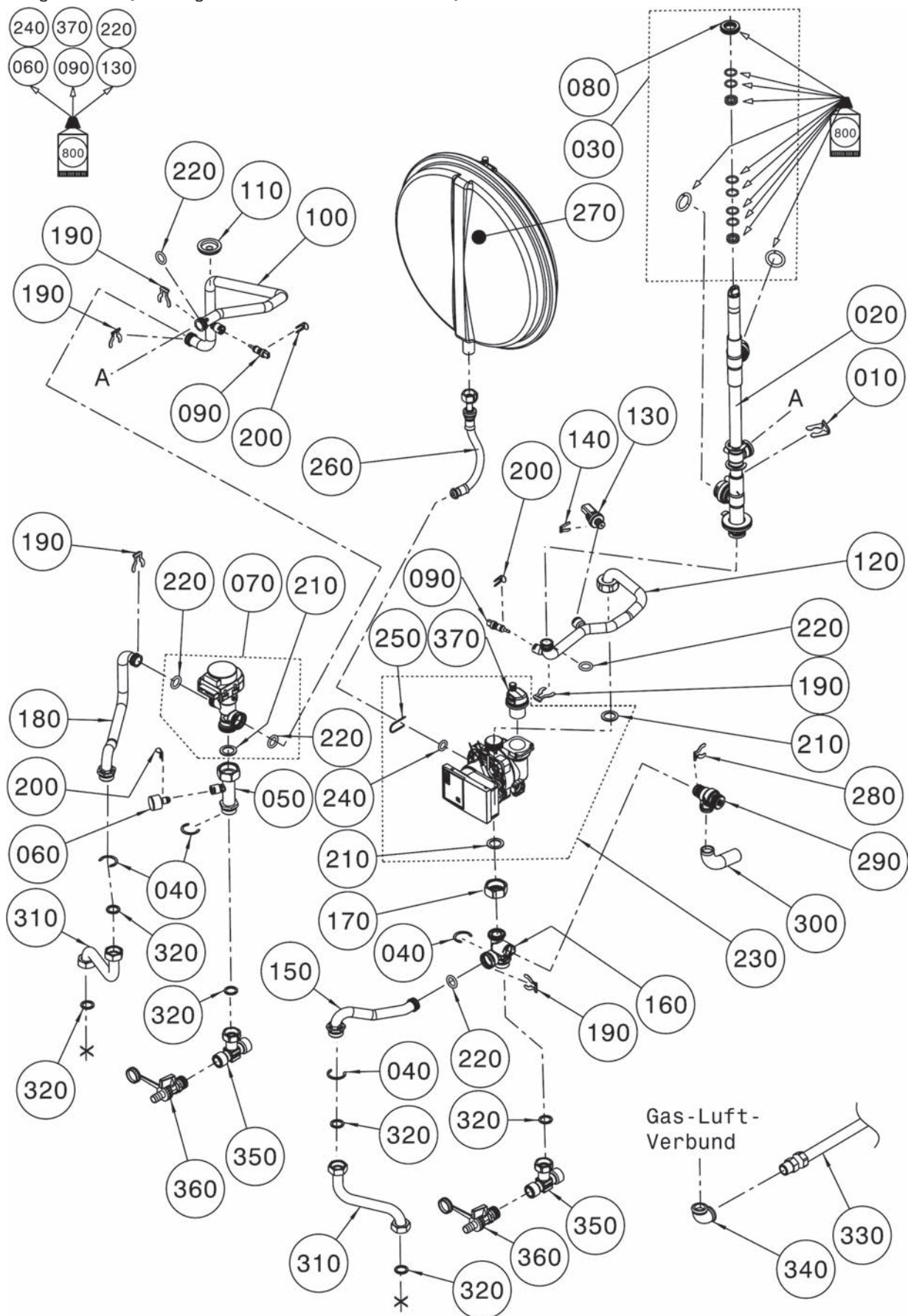

**Gasbrennwert-Zentrale stehend mit Speicher**

CGS-2-14/150R, CGS-2-20/150R, CGS-2-24/150R

ab Baujahr November 2014

Verrohrung CGS-2R [Achtung: CGS-2L siehe vordere Seiten]

Pos	Benennung	Artikelnummer	CGS-2R	PG
10	Sicherungsklammer	3430013	x	7
20	Drehdurchführung Brennkammer komplett	2071634	x	64
30	Dichtungset Drehdurchführung	8614110	x	30
40	Sicherungsring D28	3479932	x	5
50	Verrohrung HZV - 3-Wegeventil	2071573	x	31
60	Einsteckmanometer [ersetzt Art.-Nr. 2071713]	207171399	x	30
70	3-Wege-Umschaltventil mit Motor [ersetzt Art.-Nr. 2745277]	274527799	x	70
80	Dichtung Ausdehnungsgefäß [ersetzt Art.-Nr. 1710223]	3903043	x	8
90	Vorlauffühler GG-2/GU-2/BWL-1/BWS-1/ CGB-2, Rücklauffühler BWL-1/BWS-1/CGB-2, MGK-{2}, Schichtenladefühler CS, Temperaturfühler eSTB1 und eSTB2, [ersetzt Art.-Nr. 2741054, 8601885]	274105499	x	44
100	Verrohrung D18 3-Wegeventil zu Drehdurchführung	2071611	x	37
110	Dichtungsstülle Rohrdurchführung GG [ersetzt Art.-Nr. 3910401, 3900005, 390000599]	391040199	x	7
120	Verrohrung D18 Heizkreispumpe zu Drehdurchführung	2071612	x	37
130	Drucksensor analog 4,5 bar inklusive O-Ring [ersetzt Art.-Nr. 2744783]	274478399	x	36
140	Verrohrungsclip DN10 [ersetzt Art.-Nr. 3490519]	349051999	x	18
150	Verrohrung Speicherladung Zulauf	2071575	x	32
160	Anschlussblock RL-HW CGB-2	2071567	x	32
170	Überwurfmutter 1"	2011908	x	11
180	Verrohrung Speicherladung Auslauf	2071576	x	31
190	Verrohrungsclip DN18 [ersetzt Art.-Nr. 3490469]	349046999	x	15
200	Clip für Durchmesser 8mm [ersetzt Art.-Nr. 3400046]	340004699	x	17
210	Flachdichtung 30x21x2,1 [10 Stück] [ersetzt Art.-Nr. 3903022]	8601931	x	19
220	Dichtung O-Ring 17x4 für Rohr D18	3903018	x	3
230	Hocheffizienzpumpe geregelt Wilo 15/1-6/130 PWM [ersetzt Art.-Nr. 2071565]	207156599	x	85
240	Dichtung für Anschluss HKP [ersetzt Art.-Nr. 3903013]	8603050	x	15
250	Sicherungsklammer für Pumpe [ersetzt Art.-Nr. 3479936]	347993699	x	16
260	Schlauch komplett Druckausdehnungsgefäß	2071693	x	28
270	Ausdehnungsgefäß rund 10 Liter [ersetzt Art.-Nr. 2070713]	207071399	x	68
280	Verrohrungsclip DN16	3490482	x	7
290	Sicherheitsventil 3bar	2071655	x	21
300	Kondensatschlauch 1000mm für Sicherheitsventil	2071819	x	17
310	Rohr Speicher Nachh.Vor-/Rücklauf CGS-2R	2071876	x	26
320	Flachdichtung 24x17x2,3/4" [10 Stück] [ersetzt Art.-Nr. 3901030, 3903021]	8601930	x	18
330	Edelstahl-Wellenschlauch	2410047	x	48
340	Winkel 90GR. 1/2"	2071800	x	12
350	T-Stück 3/4AG - 3/4M - 1/2"IG	2070275	x	29
360	Kessel- Füll- und Entleerungshahn	8815351	x	200
370	Automatischer Entlüftereinsatz CGB-11-24; CGB-2-11-24 [ersetzt Art.-Nr. 2011335]	8603053	x	27
800	Silikonfett 10 Gramm-Beutel [ersetzt Art.-Nr. 3500104]	8602264	x	27

**Comfort Line (Hinweis: Therme siehe Abschnitt CGB-2)**

**Gasbrennwert-Solar-Zentrale in Modulbauweise**

CSZ-2-14/300R, CSZ-2-20/300R, CSZ-2-24/300R

ab Baujahr September 2013

Chassis/Verkleidung CSZ-2

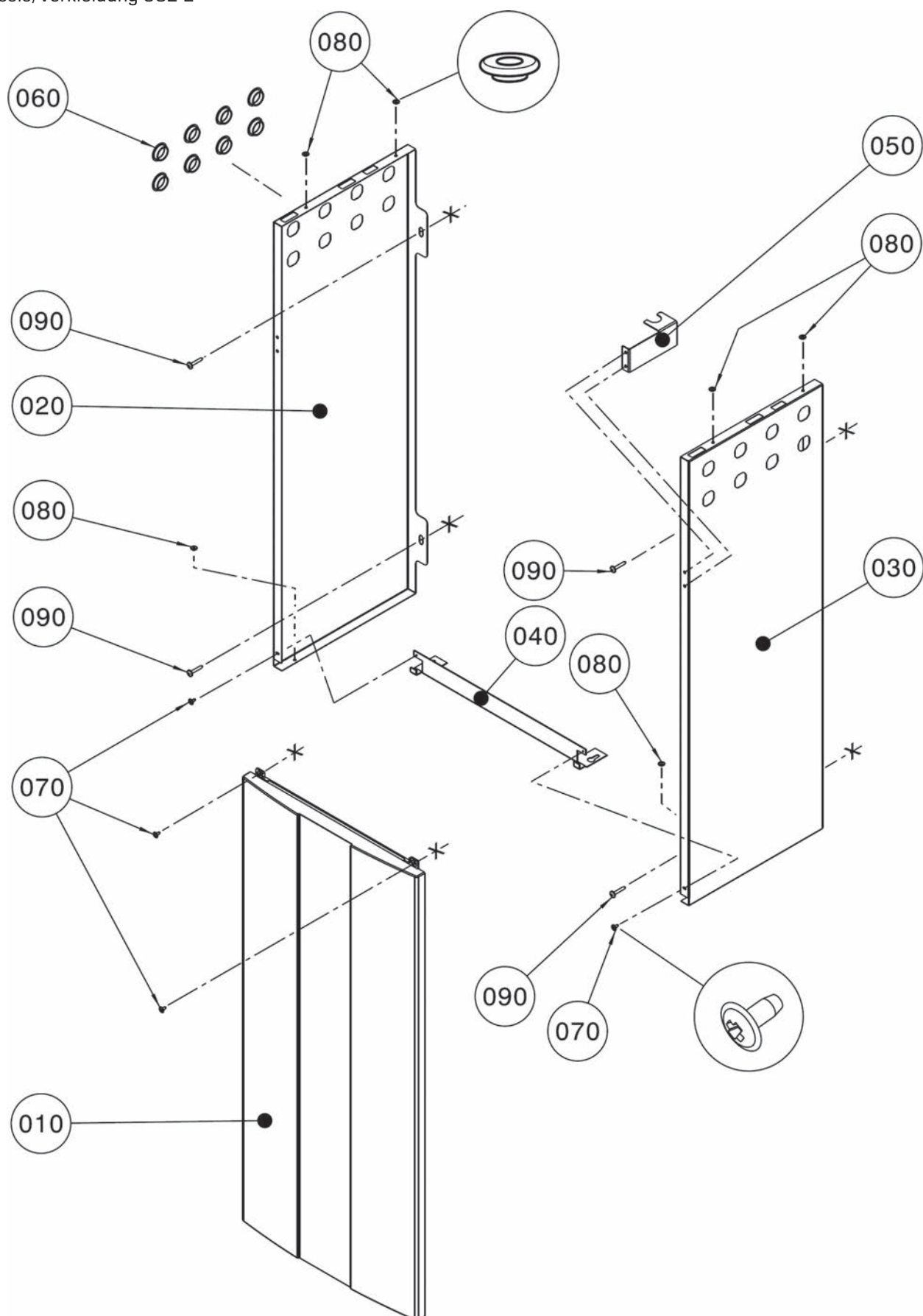

**Gasbrennwert-Solar-Zentrale in Modulbauweise**

CSZ-2-14/300R, CSZ-2-20/300R, CSZ-2-24/300R

ab Baujahr September 2013

Chassis/Verkleidung CSZ-2

Pos	Benennung	Artikelnummer	CSZ-2	PG
10	Verkleidung vorne	1731150	x	66
20	Verkleidung seitlich links weiß	7701435	x	63
30	Verkleidung seitlich rechts weiß	7701437	x	62
40	Versteifungswinkel	7701106	x	17
50	Haltewinkel MAG-Verrohrung	7701133	x	18
60	Abdeckkappe weiß	1730743	x	7
70	Blechschrabe mit Scheibe 4,2x9,5	8188470259	x	1
80	Distanzring für Montage Systemplatte [Einhängebolzen kurz]	3400010	x	5
90	Blechschrabe mit flachem Kopf und Bund 4,8x32	3490364	x	3
	Kleinteilebeutel Montagezubehör CSZ / CSZ-2R	7701183	x	62

**Comfort Line (Hinweis: Therme siehe Abschnitt CGB-2)**

**Gasbrennwert-Solar-Zentrale in Modulbauweise**

CSZ-2-14/300R, CSZ-2-20/300R, CSZ-2-24/300R

ab Baujahr September 2013

Speicher CSZ-2

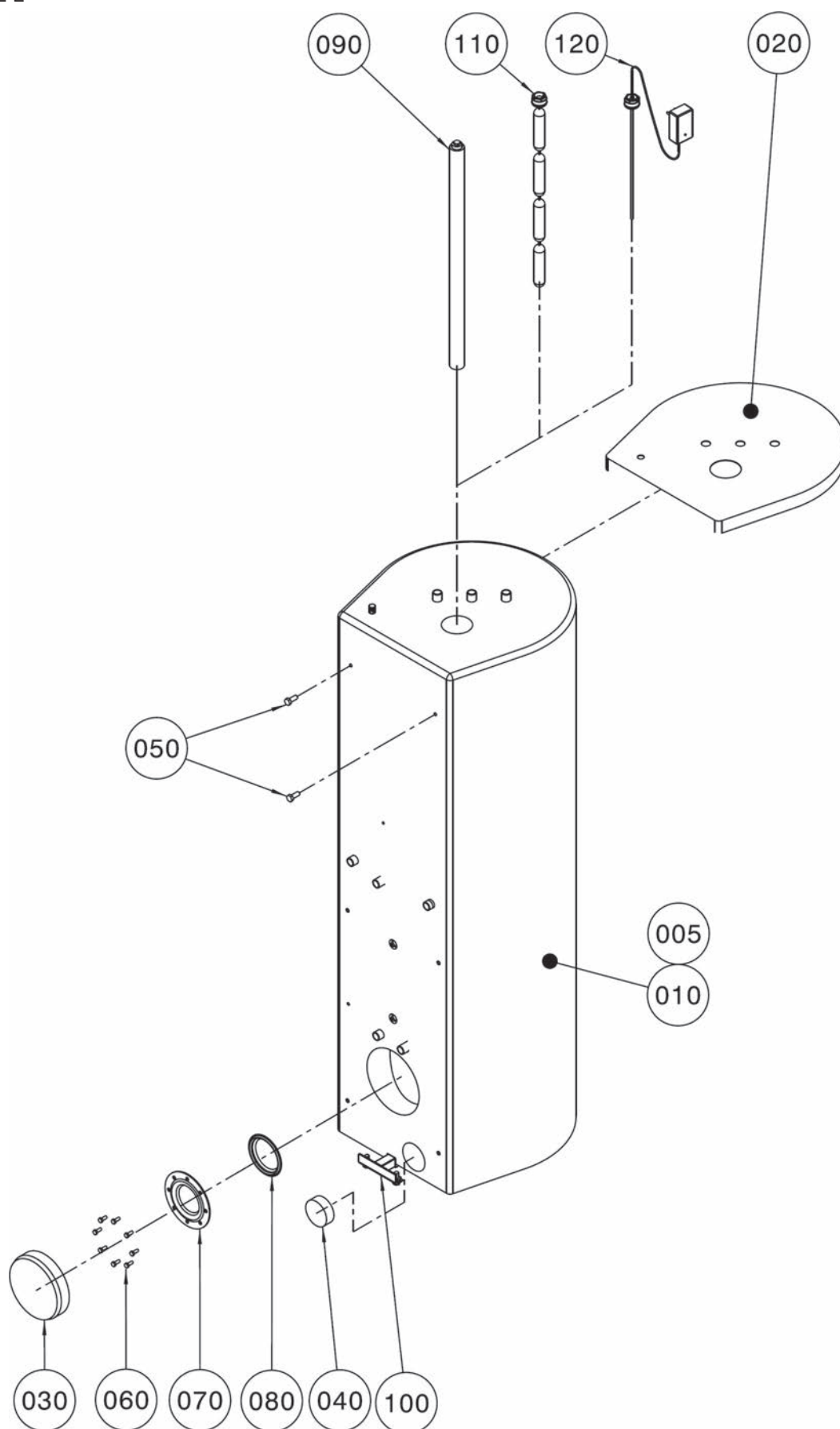



**Gasbrennwert-Solar-Zentrale in Modulbauweise**

CSZ-2-14/300R, CSZ-2-20/300R, CSZ-2-24/300R

ab Baujahr September 2013

Speicher CSZ-2

Pos	Benennung	Artikelnummer	CSZ-2	PG
5	Speicher CSZ-2R, (inklusive Pos.010 bis 100 )	2484644	x	144
10	Sky-Mantel CSZ-2R Silber	2484645	x	73
20	Speicherabdeckung	2484728	x	61
30	Isolierkappe Handlochdeckel	2483756	x	19
40	Isolierkappe KFE-Hahn	2483755	x	18
50	Schraube-Sechskant DIN 933-M12x30-8,8	3410036	x	7
60	Schraube-Sechskant DIN 933 M8x20	3490126	x	4
70	Handlochdeckel Fa.SBT für CSZ-[2], CGS-2, CEW-1-200, SEM-1/2-300/400(Serie W), SEW-1-300/400, SEM-1W-360	2483560	x	49
80	Dichtung Handlochdeckel [SBT] Serie W SE-2, SEM-2-300, SEM-2-400, CEW-1-200 SEW-1-300/400, SEM-1W-360 Endzif. 36457 [ersetzt Art.-Nr. 3910029]	2483561	x	37
90	Magnesiumschutzanode 750mm für SE-2-300 (Serie H), SEM/GS-300/400, SEM-1/GS-1-300/400 (Serie H/39742), SEW-2-300	2445065	x	65
100	Stützfuß vormontiert	2484729	x	52
110	Kettenschutzanode 1050mm lang für SE, SE-1, SE2, SEM/GS, SEM-1/GS-1, SED 6/2, SED 750/280, SEW-2-300, CSZ- [2]	2445101	x	84
120	Fremdstromanode bis 1000l	2445000	x	200
	Reparaturset Verkleidung Mantel silber	2484822	x	39

## Comfort Line (Hinweis: Therme siehe Abschnitt CGB-2)

### Gasbrennwert-Solar-Zentrale in Modulbauweise

CSZ-2-14/300R, CSZ-2-20/300R, CSZ-2-24/300R

ab Baujahr September 2013

Verrohrung Heiz/Solar CSZ-2

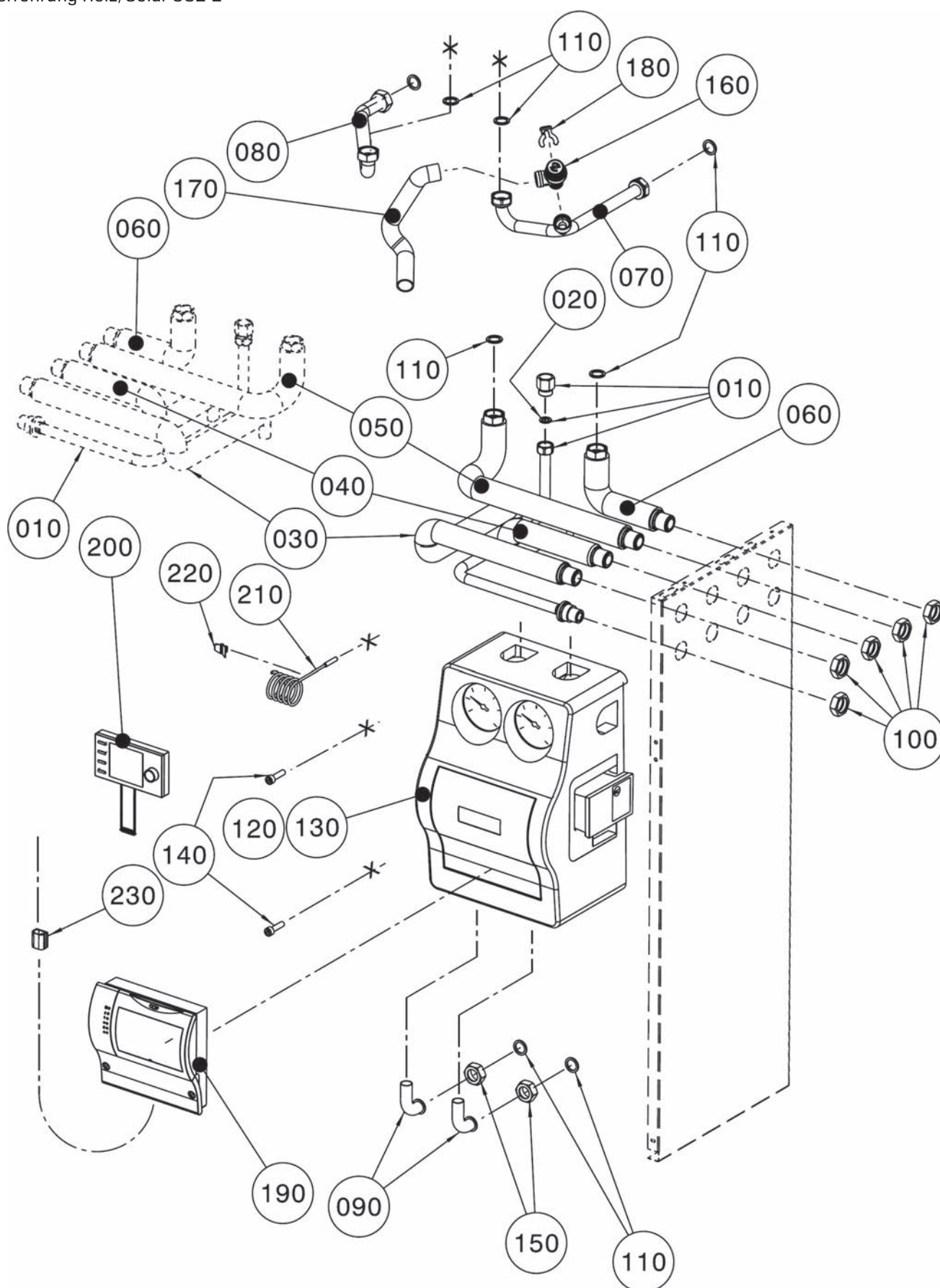

**Gasbrennwert-Solar-Zentrale in Modulbauweise**

CSZ-2-14/300R, CSZ-2-20/300R, CSZ-2-24/300R

ab Baujahr September 2013

Verrohrung Heiz/Solar CSZ-2

Pos	Benennung	Artikelnummer	CSZ-2	PG
10	Verrohrung Gasanschluss	2070961	x	62
20	Flachdichtung 18x12x2 für Gas	3910215	x	3
30	Verrohrung Vorlauf Solar	2070957	x	36
40	Verrohrung Rücklauf Solar	2070956	x	34
50	Verrohrung Heizungsvorlauf	2070955	x	36
60	Verrohrung Heizungsrücklauf	2070954	x	34
70	Verrohrung Rücklauf Nachheizen Speicher	2071798	x	36
80	Verrohrung Vorlauf Nachheizen Speicher	2071799	x	34
90	Verrohrung Weiterführung Vorlauf/Rücklauf Solar (ersetzt Art.-Nr. 2070958)	207095899	x	17
100	Mutter G 3/4" für Anschluss CSZ-[2]-300	2070962	x	11
110	Flachdichtung 24x17x2,3/4" (10 Stück) (ersetzt Art.-Nr. 3901030, 3903021)	8601930	x	18
120	Solar-Pumpen-Gruppe 10 Zweistrang Wilo Yonos Hocheffizienzpumpe	2484529	x	119
130	Umwälzpumpe hocheffizient Wilo Yonos PARA 25/6-13 EEI kleiner 0,23 für Solarpumpengruppe 10(E) (ersetzt Art.-Nr. 2483340, 2071201)	2071666	x	97
140	Zylinderschraube M8x30-8.8-A1P	3490178	x	2
150	Überwurfmutter G3/4" SW30	2011979	x	12
160	Sicherheitsventil 3bar	2071655	x	21
170	Kondensatschlauch 1000mm für Sicherheitsventil	2071819	x	17
180	Verrohrungsclip DN16	3490482	x	7
190	SM1-Reglereinsatz für Solarstation CSZ	2744666	x	97
200	Bedienmodul BM-2 mit Außenfühler	2745304	x	200
210	Temperaturfühler (NTC 5K, Ø 6MM) Lose als Speicher-, Kessel-, Sammel- und Zulufttemperaturfühler verwendbar. für Wolf WRS-System. (ersetzt 8902436, 2792026, 279202699, 8852817, 2792020)	8852829	x	200
220	Klammer Fühlerkabel DN4	3490387	x	5
230	Kabelclip Typ LC5-A-L8 selbstklebend	2796350	x	8
	Kleinteilebeutel Verrohrung CSZ-2R	7701452	x	45
	Warmwasser Zirkulationspumpe Hocheffizient mit Rückflussverhinderer, Absperrventil und 1 Satz Verschraubungen 1¼" IG (ersetzt Art.- Nr. 7701169)	2071191	x	200

**Comfort Line (Hinweis: Therme siehe Abschnitt CGB-2)**

**Gasbrennwert-Solar-Zentrale in Modulbauweise**

CSZ-2-14/300R, CSZ-2-20/300R, CSZ-2-24/300R

ab Baujahr September 2013

Verrohrung Ausdehnungsgefäß

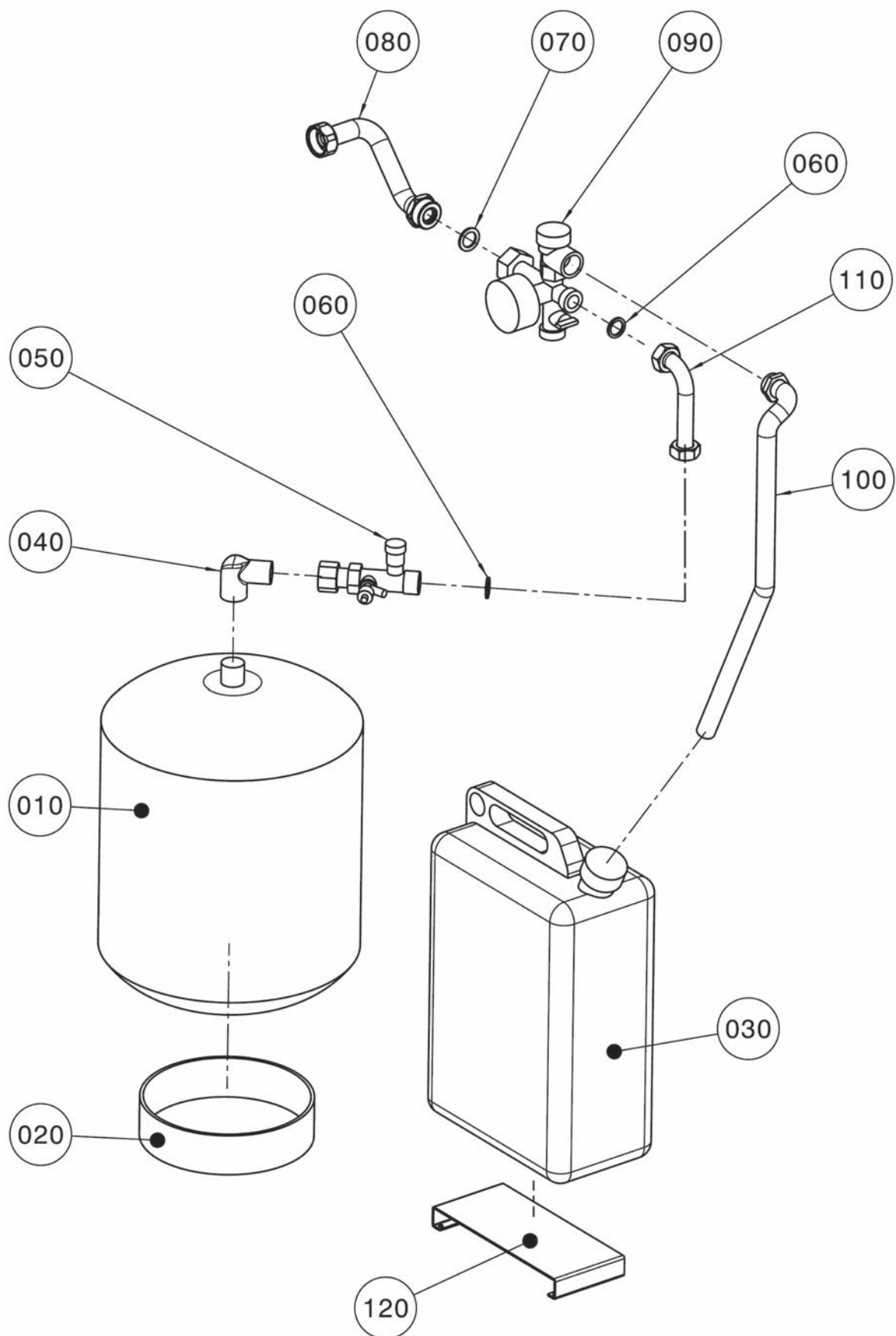

**Gasbrennwert-Solar-Zentrale in Modulbauweise**

CSZ-2-14/300R, CSZ-2-20/300R, CSZ-2-24/300R

ab Baujahr September 2013

Verrohrung Ausdehnungsgefäß

Pos	Benennung	Artikelnummer	CSZ-2	PG
10	Ausdehnungsgefäß Solar 25 Liter	2444212	x	200
20	Aufstellring Ausdehnungsgefäß CSZ-300[-2]	1730671	x	31
30	Auffangbehälter Solarflüssigkeit 10l, PE	1730675	x	36
40	Fitting Bogen 90 Grad 3/4" IG/AG Typ 3092 Rotguss	2071213	x	21
50	Kappenventil für Ausdehnungsgefäß DN20	2400445	x	200
60	Flachdichtung 24x17x2,3/4" (10 Stück) (ersetzt Art.-Nr. 3901030, 3903021)	8601930	x	18
70	Dichtung DA 28; DI 19; H=2 EPDM	3910213	x	7
80	Verrohrung Sicherheitsventil	2070967	x	36
90	Sicherheitsgruppe komplett mit Sicherheitsventil und Manometer	2070327	x	66
100	Edelstahlwellschlauch 16x600 unisoliert	2071212	x	38
110	Edelstahlwellschlauch DN16x380 unisoliert	2071200	x	36
120	Aufstellblech RAL9016 CSZ-300[-2]	7701187	x	32
	Sicherheitsventil 6 bar	2070321	x	34



## Comfort Line

### Gasbrennwert-Zentrale wandh. mit Edelstahl-Schichtensp.

CGW-2-14/100L, CGW-2-20/120L, CGW-2-24/140L

ab Baujahr September 2013

Chassis / Verkleidung

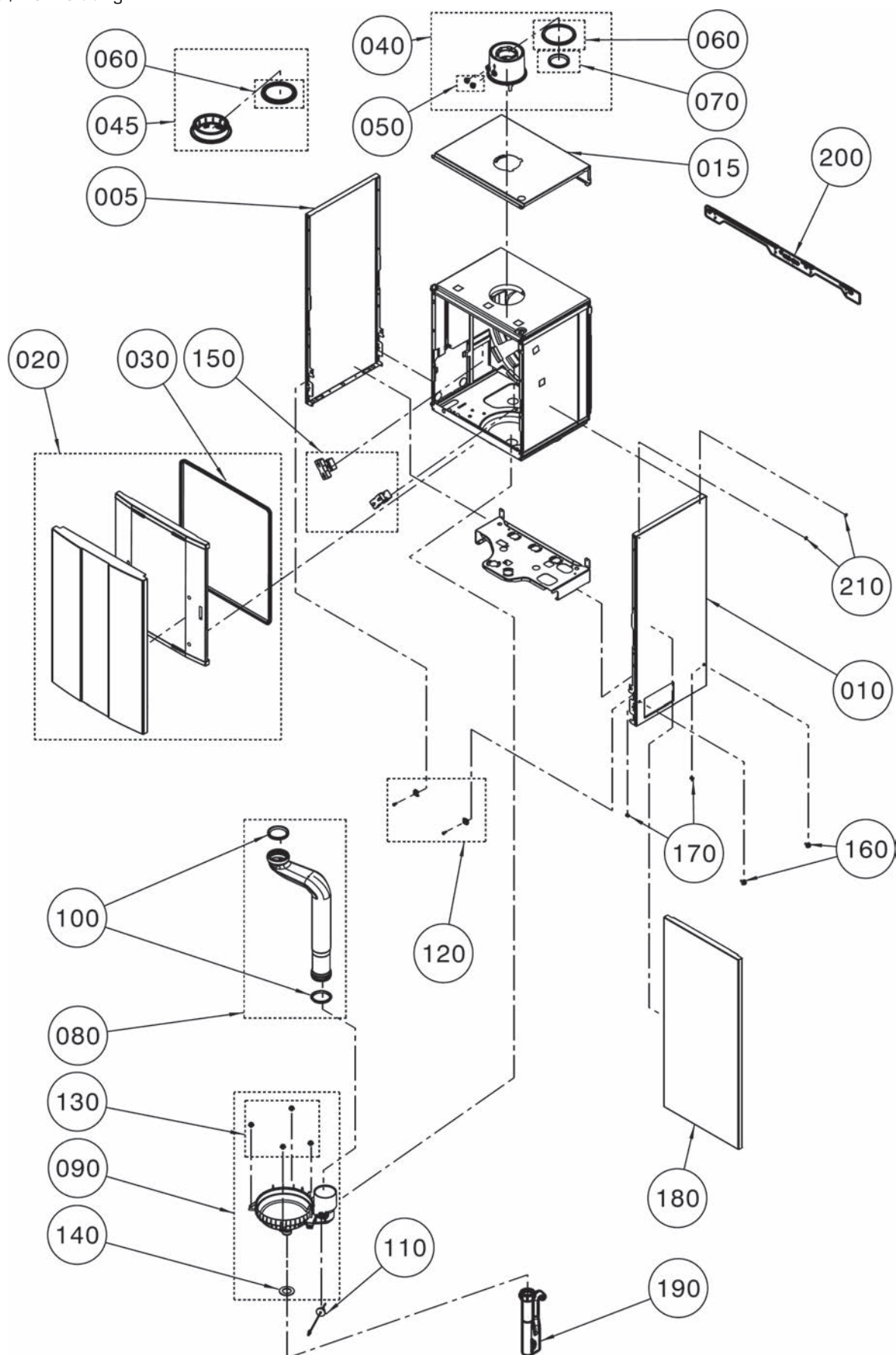

**Gasbrennwert-Zentrale wandh. mit Edelstahl-Schichtensp.**

CGW-2-14/100L, CGW-2-20/120L, CGW-2-24/140L

ab Baujahr September 2013

Chassis / Verkleidung

Pos	Benennung	Artikelnummer	CGW-2-14	CGW-2-20	CGW-2-24	PG
5	Seitenwand CGB-2(K) Weiß [ersetzt Art.-Nr. 8613763]	8614711	x	x	x	40
10	Seitenwand rechts CGW-2 [ersetzt Art.-Nr. 8614224]	8614712	x	x	x	45
15	Verkleidung oben weiß	8613809	x	x	x	33
20	Frontverkleidung ohne Befestigung	8614199	x	x	x	63
30	Dichtprofil Frontverkleidung [ersetzt Art.-Nr. 3910298]	3910321	x	x	x	19
40	Geräteanschlussflansch 90mm komplett [ersetzt Art.-Nr. 8614081, 1730981]	173098199	x	x	x	34
45	Geräteanschlussflansch 30mm DN100 kpl [ersetzt Art.-Nr. 1731243]	173124399	x	x	x	26
50	Schraubstopfen für Prüfnippel [ersetzt Art.-Nr. 1720102]	172010299	x	x	x	8
60	Dichtung für Luftrohr DN100 [5 Stück]	2651746	x	x	x	200
70	Dichtung für Abgasrohr DN60 [5 Stück]	2651745	x	x	x	200
80	Abgasrohr DN60 L440 [ersetzt Art.-Nr. 1731036, 1730977]	173097799	x	x	x	43
90	Kondensatwanne D180 Kunststoff [ersetzt Art.-Nr. 1730978]	173097899	x	x	x	32
100	Abgasdichtungen DN60 - Abgasrohr	3910315	x	x	x	19
110	Abgasfühler Gasbrennwert 5k NTC [ersetzt Art.-Nr. 2745243]	274524399	x	x	x	30
120	Befestigungsset Frontverkleidung	8614084	x	x	x	23
130	Set Kunststoffclip D18	8614082	x	x	x	15
140	Dichtung K-Wanne - Brennraumboden D30 [ersetzt Art.-Nr. 3910296]	391029699	x	x	x	16
150	Verrastungsblock MAG EPP [ersetzt Art.-Nr. 8614085, 1669139]	166913999	x	x	x	63
160	Sechskantschraube DIN933-M6-27-2	3418800	x	x	x	7
170	Blindnietmutter M6x30	3490071	x	x	x	3
180	Frontverkleidung Speicher silber	8614239	x	x	x	48
190	Siphon Sperrhöhe 135 [ersetzt Art.-Nr. 2071790]	207179099	x	x	x	26
200	Einhängewinkel [L = 740 mm]	8610111	x	x	x	30
210	Distanzring für Montage Systemplatte [Einhängebolzen kurz]	3400010	x	x	x	5

## Comfort Line

### Gasbrennwert-Zentrale wandh. mit Edelstahl-Schichtensp.

CGW-2-14/100L, CGW-2-20/120L, CGW-2-24/140L

ab Baujahr 09/13 bis 12/15, [bei umgerüsteten Brennkammerdeckel siehe Seiten im Anschluss]  
Brennkammer bis Dezember 2015 [Achtung: ab Bj. Jan. 2016 siehe Seiten im Anschluss]

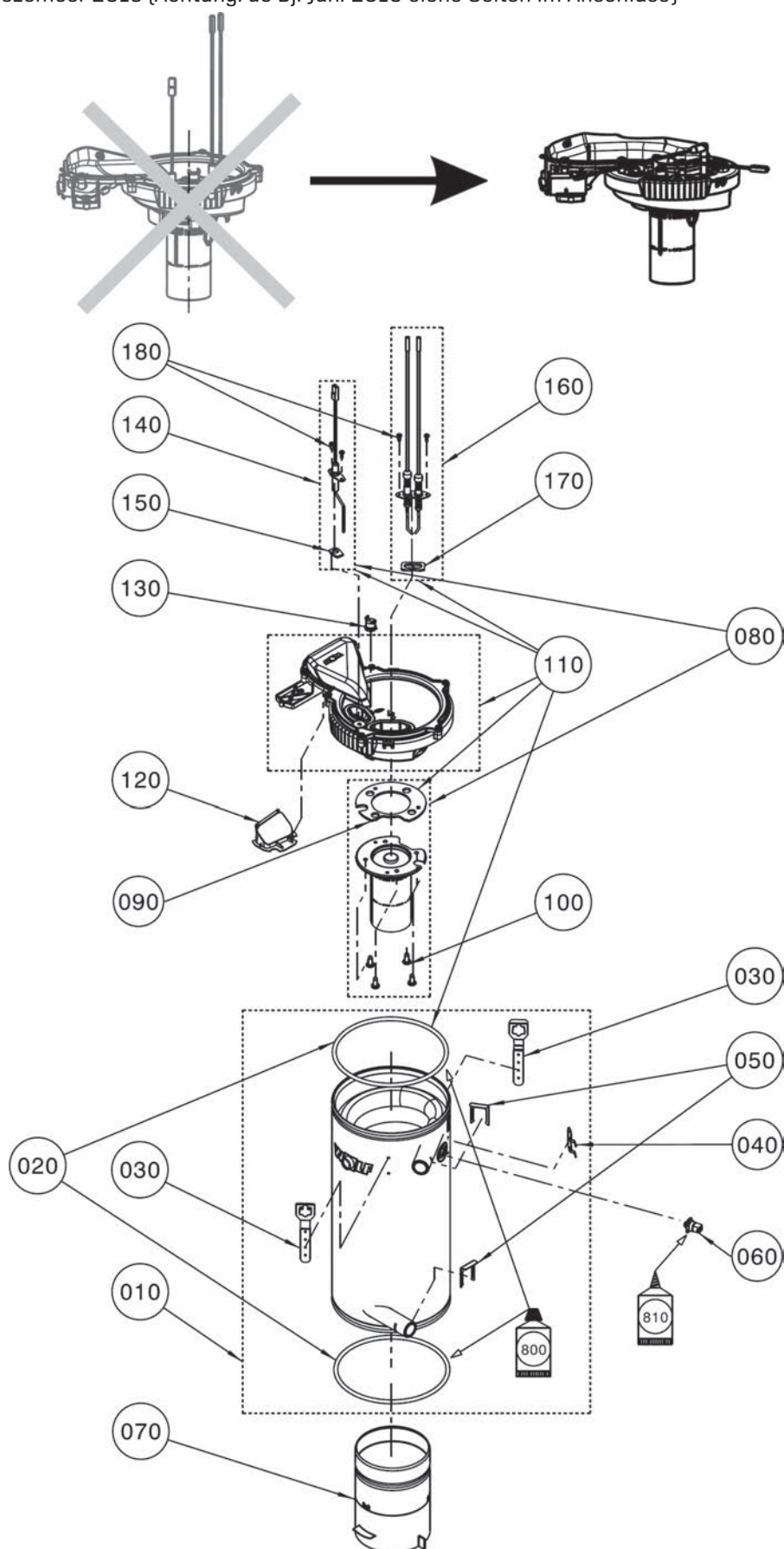

**Gasbrennwert-Zentrale wandh. mit Edelstahl-Schichtensp.**

CGW-2-14/100L, CGW-2-20/120L, CGW-2-24/140L

ab Baujahr 09/13 bis 12/15, (bei umgerüsteten Brennkammerdeckel siehe Seiten im Anschluss)

Brennkammer bis Dezember 2015 (Achtung: ab Bj. Jan. 2016 siehe Seiten im Anschluss)

Pos	Benennung	Artikelnummer	CGW-2-14	CGW-2-20	CGW-2-24	PG
10	Heizwasser-Wärmetauscher CGB-2/CGS-2/CGW-2	8614087	x	x	x	102
20	Dichtung Brennkammer CGB-2 14-24 inkl. Silikonfett 10 g [2 St.] (ersetzt 3910383)	8603044	x	x	x	27
30	Verschlussfeder Brennkammer	3490527	x	x	x	9
40	Fühlerhalter Brennkammer D180 (ersetzt Art.-Nr. 3490509)	349050999	x	x	x	24
50	Clip für Anschlussstück (ersetzt Art.-Nr. 3400044)	340004499	x	x	x	16
60	Anlegefühler HWT 2x5k NTC mit Abstandstülle (ersetzt Art.-Nr. 2745255)	274525599	x	x	x	25
70	Brennkammertopf D118, komplett mit Isolierung 80 mm hoch (ersetzt Art.-Nr. 265180799, 2651807, 260009199, 2600091, 8614089, 1731022)	173102299	x	x	x	55
80	Umrüstset für Brennkammerdeckel 2013-2015, 14 kW, ersatzweise für Gasbrenner (Art.-Nr. 86 14 106)	8614982	x			42
80	Umrüstset für Brennkammerdeckel 2013-2015, 20/24 kW, ersatzweise für Gasbrenner (Art.-Nr. 86 14 090)	8614983		x	x	42
90	Umrüstset für Brennkammerdeckel 2013-2015, 14 kW, ersatzweise für Dichtung Gasbrenner (Art.-Nr. 391027099)	8614982	x			42
90	Umrüstset für Brennkammerdeckel 2013-2015, 20/24 kW, ersatzweise für Dichtung Gasbrenner (Art.-Nr. 391027099)	8614983		x	x	42
100	Umrüstset für Brennkammerdeckel 2013-2015, 14 kW, ersatzweise für Schraube EJOT ALtracs 60x14 (Art.-Nr. 34 90 480)	8614982	x			42
100	Umrüstset für Brennkammerdeckel 2013-2015, 20/24 kW, ersatzweise für Schraube EJOT ALtracs 60x14 (Art.-Nr. 34 90 480)	8614983		x	x	42
110	Umrüstset für Brennkammerdeckel 2013-2015, 14 kW, ersatzweise für Brennkammerdeckel gasgeköhlt kpl (Art.-Nr. 173098299)	8614982	x			42
110	Umrüstset für Brennkammerdeckel 2013-2015, 20/24 kW, ersatzweise für Brennkammerdeckel gasgeköhlt kpl (Art.-Nr. 173098299)	8614983		x	x	42
120	Rückstromverhinderer (ersetzt Art.-Nr. 1731124)	173112499	x	x	x	26
130	Umrüstset für Brennkammerdeckel 2013-2015, 14 kW, ersatzweise für Temperaturwächter 155°C (Art.-Nr. 274533999)	8614982	x			42
130	Umrüstset für Brennkammerdeckel 2013-2015, 20/24 kW, ersatzweise für Temperaturwächter 155°C (Art.-Nr. 274533999)	8614983		x	x	42
140	Umrüstset für Brennkammerdeckel 2013-2015, 14 kW, ersatzweise für Ionisationselektrode CGB-2 (Art.-Nr. 274518899)	8614982	x			42
140	Umrüstset für Brennkammerdeckel 2013-2015, 20/24 kW, ersatzweise für Ionisationselektrode CGB-2 (Art.-Nr. 274518899)	8614983		x	x	42
150	Umrüstset für Brennkammerdeckel 2013-2015, 14 kW, ersatzweise für Flachdichtung Ionisationselektrode (Art.-Nr. 391029099)	8614982	x			42
150	Umrüstset für Brennkammerdeckel 2013-2015, 20/24 kW, ersatzweise für Flachdichtung Ionisationselektrode (Art.-Nr. 391029099)	8614983		x	x	42
160	Umrüstset für Brennkammerdeckel 2013-2015, 14 kW, ersatzweise für Zündelektrode 2-polig (Art.-Nr. 274565299, 274520299)	8614982	x			42
160	Umrüstset für Brennkammerdeckel 2013-2015, 20/24 kW, ersatzweise für Zündelektrode 2-polig (Art.-Nr. 274565299, 274520299)	8614983		x	x	42
170	Umrüstset für Brennkammerdeckel 2013-2015, 14 kW, ersatzweise für Flachdichtung Zündelektrode (Art.-Nr. 391028799)	8614982	x			42
170	Umrüstset für Brennkammerdeckel 2013-2015, 20/24 kW, ersatzweise für Flachdichtung Zündelektrode (Art.-Nr. 391028799)	8614983		x	x	42
180	Umrüstset für Brennkammerdeckel 2013-2015, 14 kW, ersatzweise für Schraube EJOT ALtracs 35x10 (Art.-Nr. 34 90 481)	8614982	x			42
180	Umrüstset für Brennkammerdeckel 2013-2015, 20/24 kW, ersatzweise für Schraube EJOT ALtracs 35x10 (Art.-Nr. 34 90 481)	8614983		x	x	42
800	Silikonfett 10 Gramm-Beutel (ersetzt Art.-Nr. 3500104)	8602264	x	x	x	27
810	Wärmeleitpaste 250 g Tube	3500105	x	x	x	58

## Comfort Line

## Gasbrennwert-Zentrale wandh. mit Edelstahl-Schichtensp.

CGW-2-14/100L, CGW-2-20/120L, CGW-2-24/140L

ab Baujahr 09/13 bis 12/15, [bei umgerüsteten Brennkammerdeckel siehe Seiten im Anschluss]  
Brennkammer bis Dezember 2015 [Achtung: ab Bj. Jan. 2016 siehe Seiten im Anschluss]

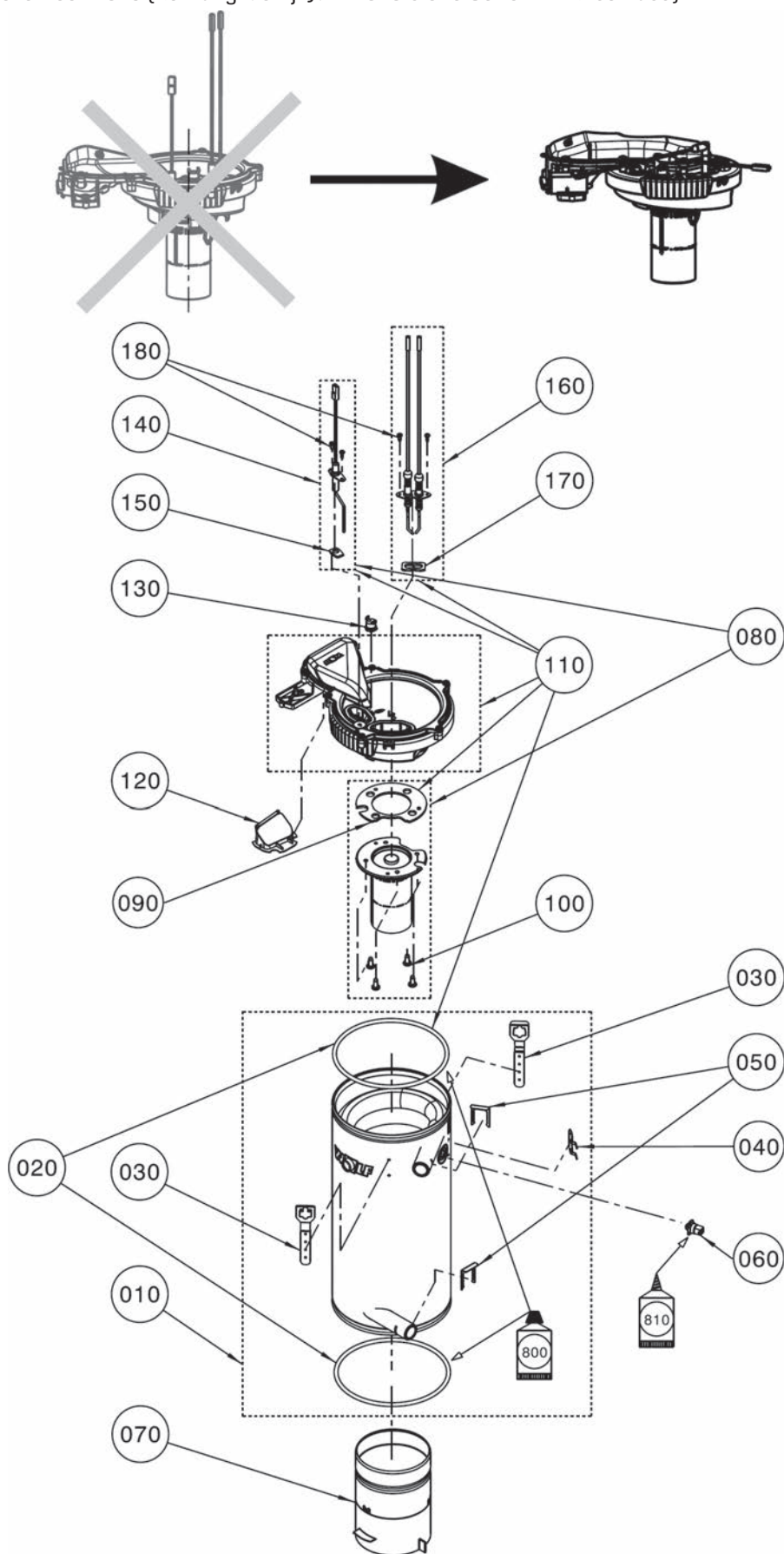



**Gasbrennwert-Zentrale wandh. mit Edelstahl-Schichtensp.**

CGW-2-14/100L, CGW-2-20/120L, CGW-2-24/140L

ab Baujahr 09/13 bis 12/15, (bei umgerüsteten Brennkammerdeckel siehe Seiten im Anschluss)

Brennkammer bis Dezember 2015 (Achtung: ab Bj. Jan. 2016 siehe Seiten im Anschluss)

Pos	Benennung	Artikelnummer	CGW-2-14	CGW-2-20	CGW-2-24	PG
	Universalschlüssel (ersetzt Art.-Nr. 1731146)	173114699	x	x	x	16
	Reinigungsbürste Kunststoff für Brennwerttherme (ersetzt Art.-Nr. 2483609)	248360999	x	x	x	29
	Umrüstset für Brennkammerdeckel 2013-2015, 14 kW, ersatzweise für Wartungsset (Art.-Nr. 27 45 710)	8614982	x			42
	Umrüstset für Brennkammerdeckel 2013-2015, 20/24 kW, ersatzweise für Wartungsset (Art.-Nr. 27 45 710)	8614983		x	x	42

## Comfort Line

### Gasbrennwert-Zentrale wandh. mit Edelstahl-Schichtensp.

CGW-2-14/100L, CGW-2-20/120L, CGW-2-24/140L

ab Baujahr Januar 2016 und nach Umrüstung auf neuen Brennkammerdeckel  
Brennkammer ab Januar 2016 [Achtung: bis Dez. 2015 siehe vorherige Seiten]

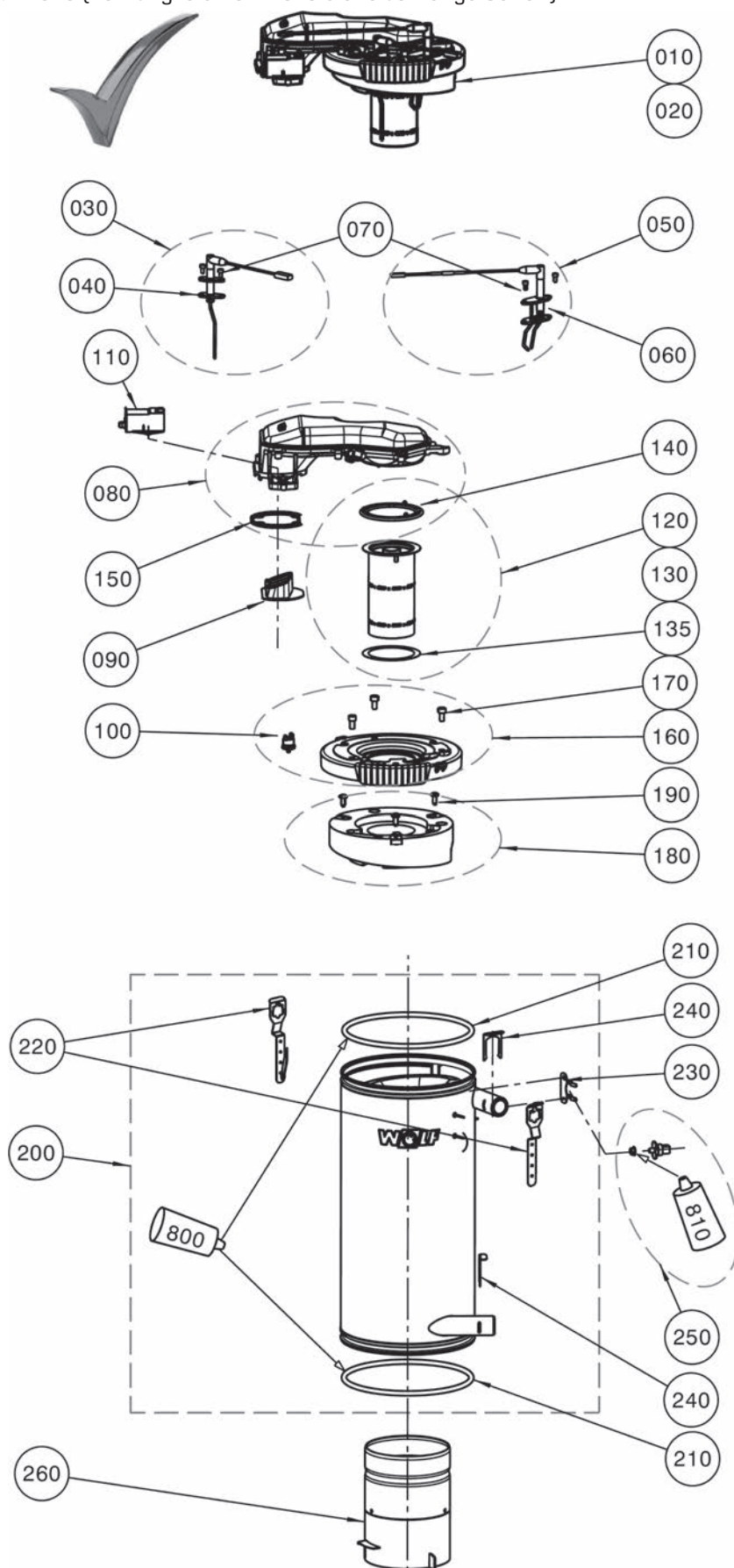

**Gasbrennwert-Zentrale wandh. mit Edelstahl-Schichtensp.**

CGW-2-14/100L, CGW-2-20/120L, CGW-2-24/140L

ab Baujahr Januar 2016 und nach Umrüstung auf neuen Brennkammerdeckel

Brennkammer ab Januar 2016 (Achtung: bis Dez. 2015 siehe vorherige Seiten)

Pos	Benennung	Artikelnummer	CGW-2-14	CGW-2-20	CGW-2-24	PG
10	Umrüstset für Brennkammerdeckel 2013-2015, 14 kW	8614982	x			42
20	Umrüstset für Brennkammerdeckel 2013-2015, 20/24 kW	8614983		x	x	42
30	Ionisationselektrode ab BJ 2016 [ersetzt Art.-Nr. 2745838, 8614091] [für BJ vor 2016 Umrüstset 8614982 [14kW] bzw. 8614983 [20/24kW] verwenden]	274583899	x	x	x	32
40	Flachdichtung Ionisationselektrode [ersetzt Art.-Nr. 3910394]	391039499	x	x	x	12
50	Zündeletrode einpolig ab BJ 2016 [für BJ vor 2016 Umrüstset 8614982 [14kW] bzw. 8614983 [20/24kW] verwenden]	274583999	x	x	x	30
60	Flachdichtung Zündeletrode [ersetzt Art.-Nr. 3910395]	391039599	x	x	x	12
70	Zylinderschraube M4x8-1.4301 [ersetzt Art.-Nr. 3450956]	345095699	x	x	x	1
80	Gas-/Luftführung komplett [ersetzt Art.-Nr. 1731374]	173137499	x	x	x	47
90	Rückstromverhinderer [ersetzt Art.-Nr. 1731124]	173112499	x	x	x	26
100	Temperaturwächter Brennkammerdeckel 185°C ab BJ 2016 [für BJ vor 2016 Umrüstset 8614982 [14kW] bzw. 8614983 [20/24kW] verwenden]	274586299	x	x	x	35
110	Zündtrafo einpolig ab BJ 2016 [für BJ vor 2016 Umrüstset 8614982 [14kW] bzw. 8614983 [20/24kW] verwenden]	274584099	x	x	x	30
120	Gasbrenner 14 kW ab BJ 2016 [für BJ vor 2016 Umrüstset 8614982 [14kW] bzw. 8614983 [20/24kW] verwenden]	280075399	x			61
130	Gasbrenner 20/24 kW ab BJ 2016 [für BJ vor 2016 Umrüstset 8614982 [14kW] bzw. 8614983 [20/24kW] verwenden]	280075299		x	x	61
135	Graphitdichtung elektrisch leitfähig 79,8 x 63,6 x 0,25	3910434	x	x	x	9
140	Dichtung Brenner ab BJ 2016 [für BJ vor 2016 Umrüstset 8614982 [14kW] bzw. 8614983 [20/24kW] verwenden]	391038699	x	x	x	18
150	Dichtung Gasgebläse-Brennkammerdeckel CGB-2 DN80 [ersetzt Art.-Nr. 3910294]	391029499	x	x	x	17
160	Brennkammerdeckel [ersetzt Art.-Nr. 1731373]	173137399	x	x	x	39
170	Zylinderschraube M6x12	3490171	x	x	x	1
180	Isolierstein CGB-2 [ersetzt Art.-Nr. 1669240]	166924099	x	x	x	56
190	Blechschrabe ISO14585-ST5,5x13-F-TX25	3490644	x	x	x	1
200	Heizwasser-Wärmetauscher CGB-2/CGS-2/CGW-2	8614087	x	x	x	102
210	Dichtung Brennkammer CGB-2 14-24 inkl. Silikonfett 10 g [2 St.] [ersetzt 3910383]	8603044	x	x	x	27
220	Verschlussfeder Brennkammer	3490527	x	x	x	9
230	Fühlerhalter Brennkammer D180 [ersetzt Art.-Nr. 3490509]	349050999	x	x	x	24
240	Clip für Anschlussstück [ersetzt Art.-Nr. 3400044]	340004499	x	x	x	16
250	Anlegefühler HWT 2x5k NTC mit Abstandstülle [ersetzt Art.-Nr. 2745255]	274525599	x	x	x	25
260	Brennkammertopf D118, komplett mit Isolierung 80 mm hoch [ersetzt Art.-Nr. 265180799, 2651807, 260009199, 2600091, 8614089, 1731022]	173102299	x	x	x	55
800	Silikonfett 10 Gramm-Beutel [ersetzt Art.-Nr. 3500104]	8602264	x	x	x	27
810	Wärmeleitpaste 250 g Tube	3500105	x	x	x	58
	Universalschlüssel [ersetzt Art.-Nr. 1731146]	173114699	x	x	x	16
	Reinigungsbürste Kunststoff für Brennwerttherme [ersetzt Art.-Nr. 2483609]	248360999	x	x	x	29
	Wartungsset CGB-2 ab BJ 2016 [für BJ vor 2016 Umrüstset 8614982 [14kW] bzw. 8614983 [20/24kW] verwenden]	8614984	x	x	x	45
	Reinigungsset für alle Gasbrennwertthermen bis 28kW	8603194	x	x	x	64

## Comfort Line

### Gasbrennwert-Zentrale wandh. mit Edelstahl-Schichtensp.

CGW-2-14/100L, CGW-2-20/120L, CGW-2-24/140L

ab Baujahr September 2013

Gas-Luft-Verbund

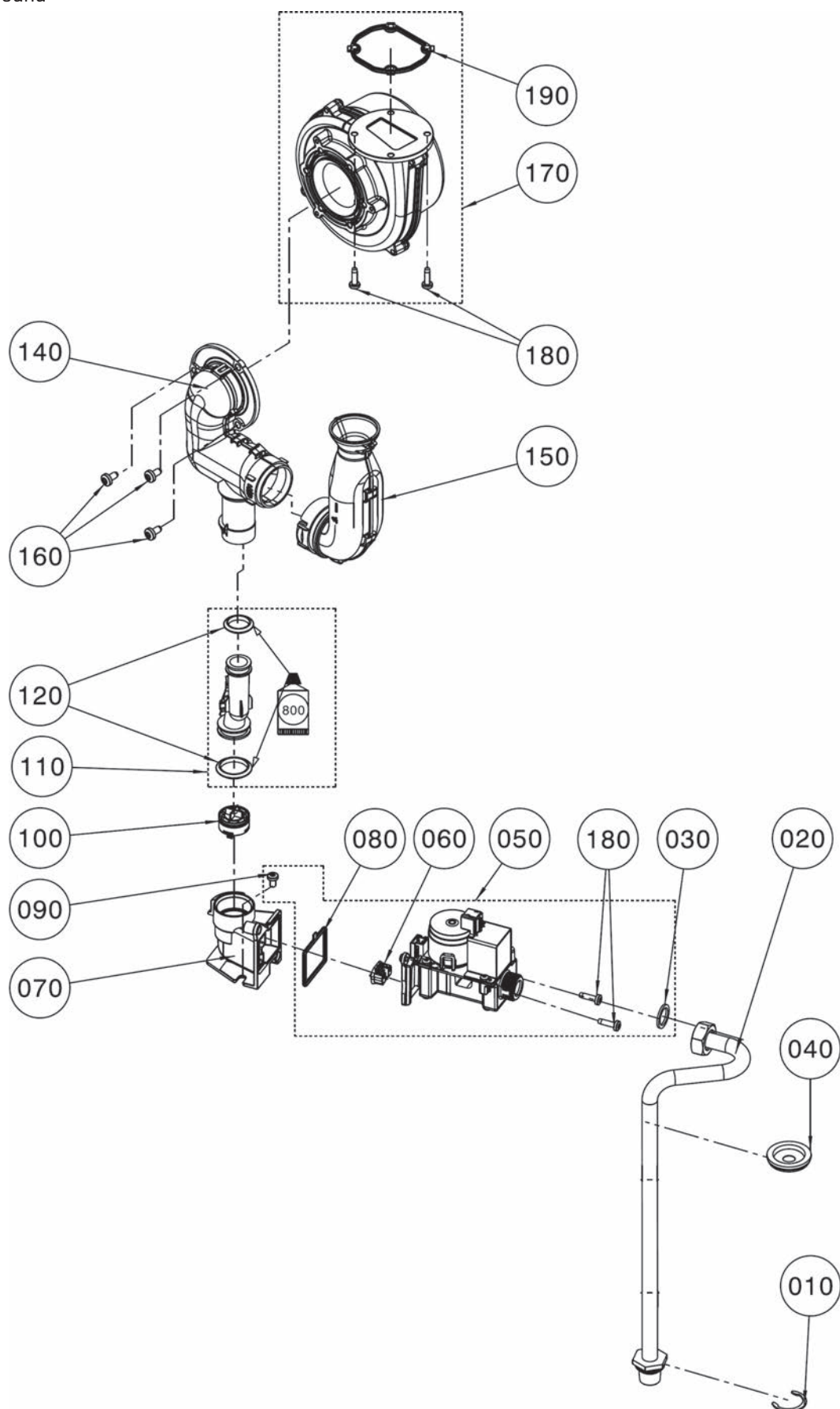

**Gasbrennwert-Zentrale wandh. mit Edelstahl-Schichtensp.**

CGW-2-14/100L, CGW-2-20/120L, CGW-2-24/140L

ab Baujahr September 2013

Gas-Luft-Verbund

Pos	Benennung	Artikelnummer	CGW-2-14	CGW-2-20	CGW-2-24	PG
10	Sicherungsring D28	3479932	x	x	x	5
20	Verrohrung Gas D15 L302	2071574	x	x	x	36
30	Flachdichtung 24x17x2,3/4" (10 Stück) [ersetzt Art.-Nr. 3901030, 3903021]	8601930	x	x	x	18
40	Dichtungstülle Rohrdurchführung GG [ersetzt Art.-Nr. 3910401, 3900005, 390000599]	391040199	x	x	x	7
50	Gaskombiventil CES 10-20/24 [ersetzt Art.-Nr. 8614272, 2745146]	274514699		x	x	61
50	Gaskombiventil CES 10-14kW [ersetzt Art.-Nr. 8614272, 2745346]	274534699	x			61
60	Gasdrosselblende CES 20/24 kW blau	1731183		x	x	8
60	Gasdrosselblende CES 14 kW schwarz	1731184	x			8
70	Halter Gaskombiventil GLV elektronisch [ersetzt Art.-Nr. 1731023]	173102399		x	x	34
70	Halter Gaskombiventil GLV-H elektron. [ersetzt Art.-Nr. 1731200]	173120099	x			36
80	Dichtung Halter GKV - GLV elektronisch	3910278		x	x	8
80	Dichtung Halter GKV-H -GLV elektronisch	3910314	x			20
90	Blechschraube 5,5x9,5	3490259	x	x	x	2
100	Verschlussventil Gas D30 komplett [ersetzt Art.-Nr. 1731128]	173112899	x	x	x	24
110	Gasrohr intern GLV elektronisch [mit Lippendichtung, Silikonfett] [ersetzt Art.-Nr. 1731126]	173112699	x	x	x	33
120	Set Lippendichtung Gas DN 28,5 und DN 34,3	8614310	x	x	x	23
140	Mischeinrichtung GLV elektronisch 20/24 kW, komplett [ersetzt Art.-Nr. 1731127]	173112799		x	x	43
140	Mischeinrichtung GLV elektronisch 14 kW komplett [ersetzt Art.-Nr. 1731141]	173114199	x			34
150	Ansaugrohr GLV elektronisch [ersetzt Art.-Nr. 1730991]	173099199	x	x	x	35
160	Schraube Ejot Altracs PlusWN 5152 60x12	3490523	x	x	x	3
170	Gasgebläse Brennwert D118 [ersetzt Art.-Nr. 2137950]	213795099	x	x	x	70
180	Schraube EJOT Altracs Plus WN5152 50x18	3490472	x	x	x	2
190	Dichtung Gasgebläse-Brennkammerdeckel CGB-2 DN80 [ersetzt Art.-Nr. 3910294]	391029499	x	x	x	17
	Schmierfett für Gasarmaturen 10 gr-Tube	8614200	x	x	x	27



## Comfort Line

### Gasbrennwert-Zentrale wandh. mit Edelstahl-Schichtensp.

CGW-2-14/100L, CGW-2-20/120L, CGW-2-24/140L

ab Baujahr September 2013

Verrohrung

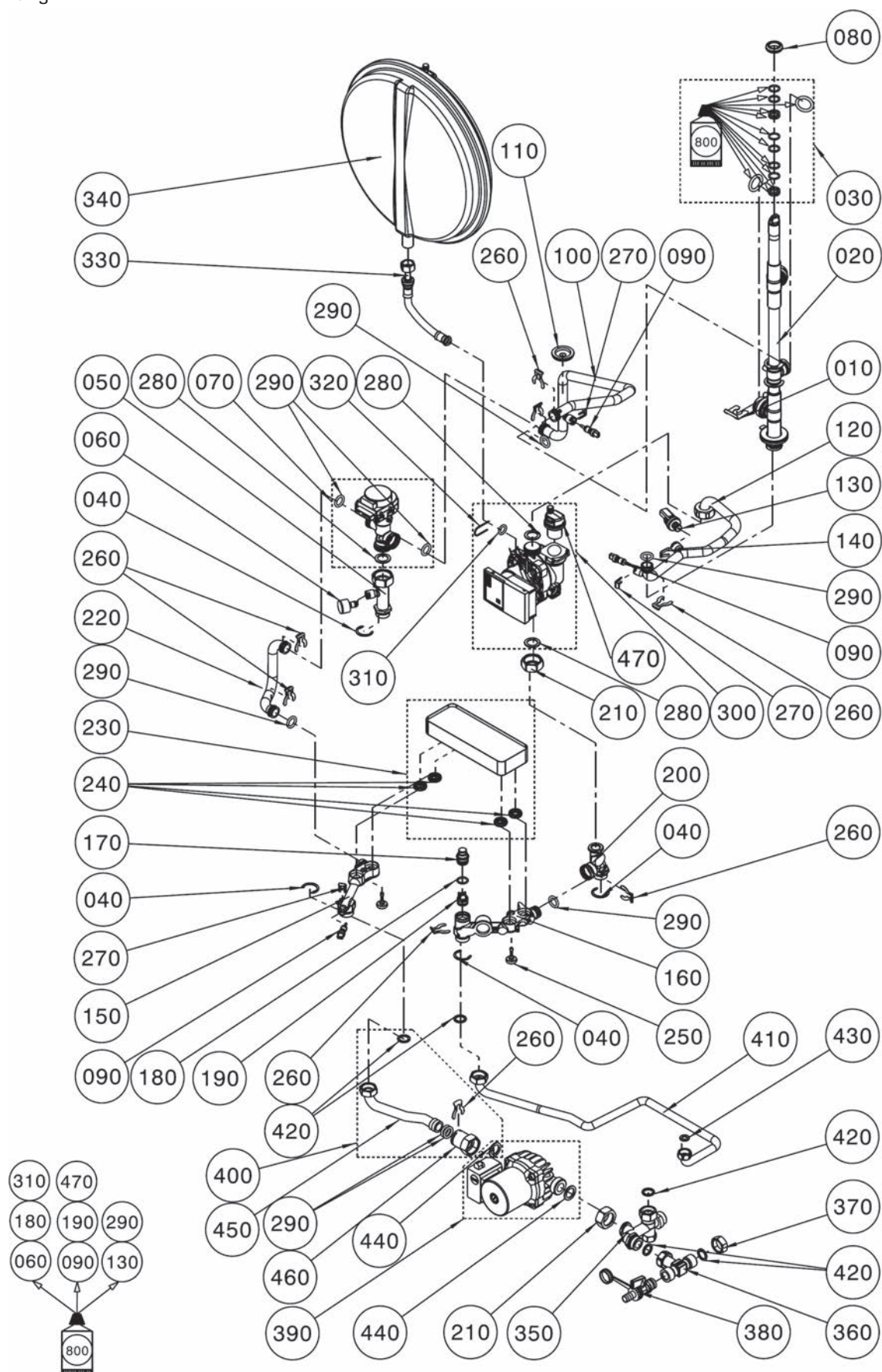

**Gasbrennwert-Zentrale wandh. mit Edelstahl-Schichtensp.**

CGW-2-14/100L, CGW-2-20/120L, CGW-2-24/140L

ab Baujahr September 2013

Verrohrung

Pos	Benennung	Artikelnummer	CGW-2-14	CGW-2-20	CGW-2-24	PG
10	Sicherungsklammer	3430013	x	x	x	7
20	Drehdurchführung Brennkammer komplett	2071634	x	x	x	64
30	Dichtungset Drehdurchführung	8614110	x	x	x	30
40	Sicherungsring D28	3479932	x	x	x	5
50	Verrohrung HZV - 3-Wegeventil	2071573	x	x	x	31
60	Einsteckmanometer [ersetzt Art.-Nr. 2071713]	207171399	x	x	x	30
70	3-Wege-Umschaltventil mit Motor [ersetzt Art.-Nr. 2745277]	274527799	x	x	x	70
80	Dichtung Ausdehnungsgefäß [ersetzt Art.-Nr. 1710223]	3903043	x	x	x	8
90	Vorlauffühler GG-2/GU-2/BWL-1/BWS-1/ CGB-2, Rücklauffühler BWL-1/BWS-1/CGB-2, MGK-{2}, Schichtenladefühler CS, Temperaturfühler eSTB1 und eSTB2, [ersetzt Art.-Nr. 2741054, 8601885]	274105499	x	x	x	44
100	Verrohrung D18 3-Wegeventil zu Drehdurchführung	2071611	x	x	x	37
110	Dichtungstülle Rohrdurchführung GG [ersetzt Art.-Nr. 3910401, 3900005, 390000599]	391040199	x	x	x	7
120	Verrohrung D18 Heizkreispumpe zu Drehdurchführung	2071612	x	x	x	37
130	Drucksensor analog 4,5 bar inklusive O-Ring [ersetzt Art.-Nr. 2744783]	274478399	x	x	x	36
140	Verrohrungsclip DN10 [ersetzt Art.-Nr. 3490519]	349051999	x	x	x	18
150	Anschlussblock Vorlauf	2071569	x	x	x	37
160	Anschlussblock RL CGS-2L / CGW-2L	2071764	x	x	x	46
170	Verschlussdeckel Kaltwassersieb [ersetzt Art.-Nr. 2071662]	207166299	x	x	x	20
180	O-Ring 17,12 x 2,62 verp. [10 Stück] [ersetzt Art.-Nr. 3903166]	8610844	x	x	x	32
190	Rückflussverhinderer Patrone OV20 [ersetzt Art.-Nr. 2070394]	207039499	x	x	x	20
200	Anschlussblock Rücklauf-Heizungswasser	2071568	x	x	x	30
210	Überwurfmutter 1"	2011908	x	x	x	11
220	Verrohrung D18 Plattenwärmetauscher zu 3-Wege-Ventil	2071578	x	x	x	28
230	Warmwasser-Wärmetauscher [ersetzt Art.-Nr. 8614112, 2981447]	298144799	x	x	x	56
240	Dichtung Warmwasser-Wärmetauscher [4 Stück] [ersetzt Art.-Nr. 3910289, 8612384]	391028999	x	x	x	13
250	Rändelschraube M5x22 SW4 IS PHE [ersetzt Art.-Nr. 3490485]	349048599	x	x	x	25
260	Verrohrungsclip DN18 [ersetzt Art.-Nr. 3490469]	349046999	x	x	x	15
270	Clip für Durchmesser 8mm [ersetzt Art.-Nr. 3400046]	340004699	x	x	x	17
280	Flachdichtung 30x21x2,1 [10 Stück] [ersetzt Art.-Nr. 3903022]	8601931	x	x	x	19
290	Dichtung O-Ring 17x4 für Rohr D18	3903018	x	x	x	3
300	Hocheffizienzpumpe geregelt Wilo 15/1-6/130 PWM [ersetzt Art.-Nr. 2071565]	207156599	x	x	x	85
310	Dichtung für Anschluss HKP [ersetzt Art.-Nr. 3903013]	8603050	x	x	x	15
320	Sicherungsklammer für Pumpe [ersetzt Art.-Nr. 3479936]	347993699	x	x	x	16
330	Schlauch komplett Druckausdehnungsgefäß	2071693	x	x	x	28
340	Ausdehnungsgefäß rund 10 Liter [ersetzt Art.-Nr. 2070713]	207071399	x	x	x	68
350	Verteilerblock komplett	2070231	x	x	x	36
360	T-Stück 3/4AG - 3/4M - 1/2"IG	2070275	x	x	x	29
370	Verschlusskappe G 3/4" Messing [ersetzt Art.-Nr. 2482847]	2410025	x	x	x	16
380	KFE-Hahn R 1/2"	4478246091	x	x	x	42
390	Speicherladepumpe Wilo ZRS 15/2-2 KU CC [ersetzt Art.-Nr. 2071759]	207175999	x	x	x	73
400	ET-Set Verrohrung Speicher Zulauf [ersetzt Art.-Nr. 2071758]	8614722	x	x	x	45
410	Verrohrung Speicher Auslauf	2071757	x	x	x	35
420	Flachdichtung 24x17x2,3/4" [10 Stück] [ersetzt Art.-Nr. 3901030, 3903021]	8601930	x	x	x	18
430	Flachdichtung D18,5x11x2,1/2" [10 Stk.] [ersetzt Art.-Nr. 3903020]	8601929	x	x	x	18
440	Flachdichtung D30xD21x2,1 [G1"] EPDM [ersetzt Art.-Nr. 3910187]	8612427	x	x	x	12
450	Verrohrung Speicher Zulauf	2071974	x	x	x	36
460	Steckanschl. mit G1 f. InnenD 24,1	2071969	x	x	x	23
470	Automatischer Entlüftereinsatz CGB-11-24; CGB-2-11-24 [ersetzt Art.-Nr. 2011335]	8603053	x	x	x	27
800	Silikonfett 10 Gramm-Beutel [ersetzt Art.-Nr. 3500104]	8602264	x	x	x	27

## Comfort Line

## Gasbrennwert-Zentrale wandh. mit Edelstahl-Schichtensp.

CGW-2-14/100L, CGW-2-20/120L, CGW-2-24/140L

ab Baujahr September 2013

## Regelung

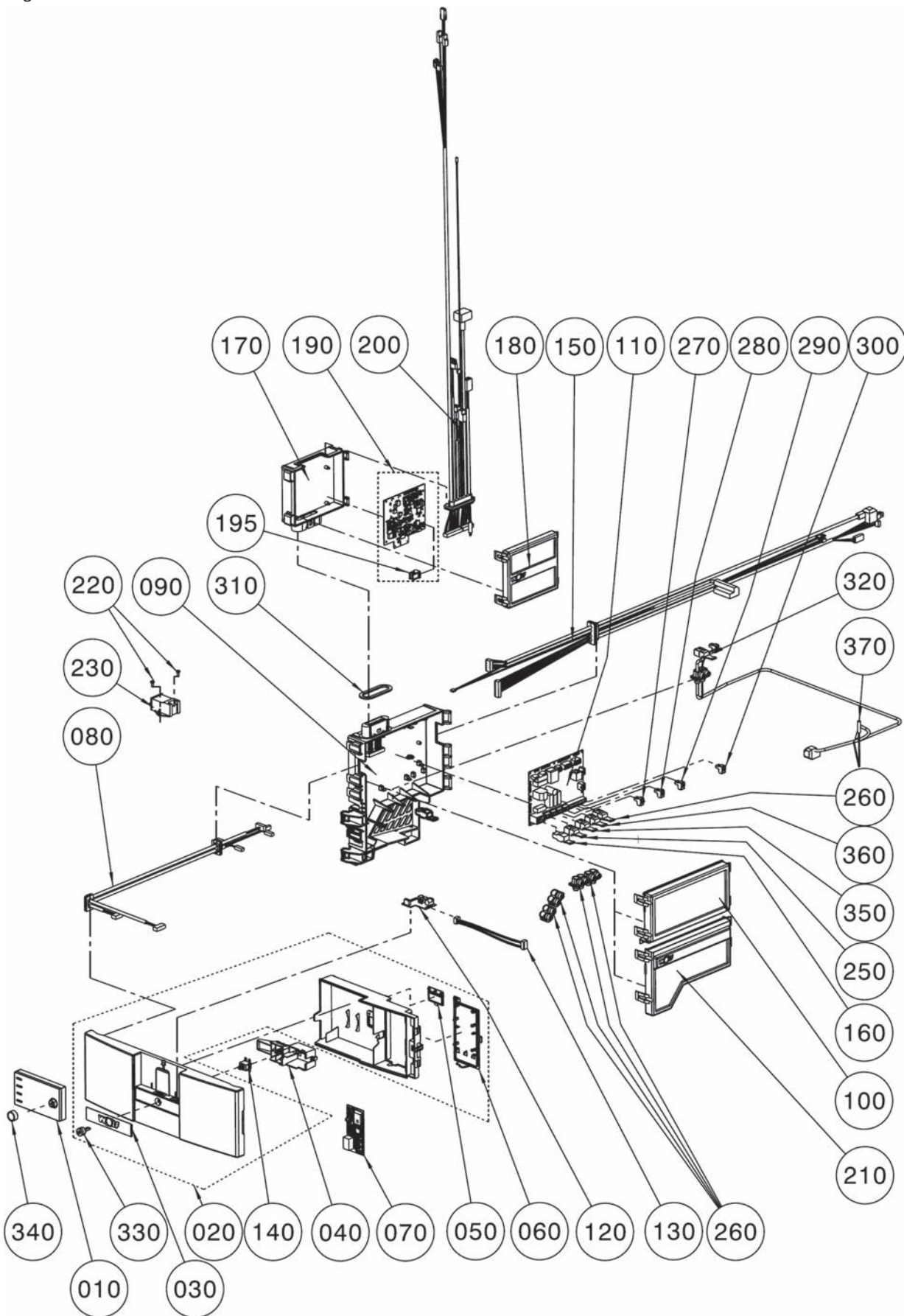



**Gasbrennwert-Zentrale wandh. mit Edelstahl-Schichtensp.**

CGW-2-14/100L, CGW-2-20/120L, CGW-2-24/140L

ab Baujahr September 2013

Regelung

Pos	Benennung	Artikelnummer	CGW-2-14	CGW-2-20	CGW-2-24	PG
10	Bedienmodul BM-2 mit Außenfühler	2745304	x	x	x	200
10	Bedienmodul BM-2 ohne Außenfühler (nicht für R1, R2, R3)	2745306	x	x	x	200
10	Anzeigemodul AM ohne Außenfühler (nicht für R1, R2, R3)	2745310	x	x	x	200
20	Verkleidung vorne unten komplett	1731121	x	x	x	40
30	WOLF-Logo für Netzschalter selbstklebend	1731241	x	x	x	13
40	Montagesystem für Netzschalter (ersetzt Art.-Nr. 1731034)	1731238	x	x	x	30
50	Klappe eBus-Anschluss (ersetzt Art.-Nr. 17 31 032)	1731240	x	x	x	26
60	Klappe für Zusatzplatine (ersetzt Art.-Nr. 1731033)	1731237	x	x	x	27
70	ISM7i integriert Schnittstellenmodul LAN/..	2745313	x	x	x	200
80	Kabelsatz Bedienfeld	2745282	x	x	x	34
90	Gehäuse HCM Unterteil + Kabel GBC	1731181	x	x	x	40
100	Gehäuse HCM Oberteil oben (ersetzt Art.-Nr. 1731000)	1731227	x	x	x	32
110	Regelungsplatine HCM-2 Heater Circuit	2745164	x	x	x	96
120	BM-Kontaktplatine	2745281	x	x	x	29
130	Verbindungskabel PCB-ISM7i	2745292	x	x	x	17
140	Netzschalter für Regelung	2745356	x	x	x	13
150	Kabelsatz Hydraulik	2745190	x	x	x	46
160	Gegenstecker RAST 5 F Schraubklemme 3-polig weiß, Netz	2745237	x	x	x	17
170	Gehäuse GBC Unterteil (ersetzt Art.-Nr. 1731009)	1731233	x	x	x	21
180	Gehäuse GBC Oberteil (ersetzt Art.-Nr. 1731010)	1731234	x	x	x	30
190	Gasfeuerungsautomat GBC elektronisch (ersetzt Art.-Nr. 2745165)	274516599	x	x	x	73
195	Set Parameterstecker CGB-2-14/20/24 (ersetzt Art.-Nr. 2745363, 2745364, 2745365)	8615007	x	x	x	40
200	Kabelsatz Brennraum	2745189	x	x	x	40
210	Gehäuse HCM Oberteil unten (ersetzt Art.-Nr. 1731001)	173100199	x	x	x	29
220	Umrüstset für Brennkammerdeckel 2013-2015, 14 kW, Ersatzweise für Schraube EJOT ALtracs Plus WN5152 35x10 [Art.-Nr. 3490481]	8614982	x	x	x	42
220	Umrüstset für Brennkammerdeckel 2013-2015, 20/24 kW, Ersatzweise für Schraube EJOT ALtracs Plus WN5152 35x10 [Art.-Nr. 3490481]	8614983	x	x	x	42
220	Zylinderschraube M4x8-1.4301 (ersetzt Art.-Nr. 3450956), ab Baujahr Januar 2016 oder bei umgerüstetem Brennkammerdeckel	345095699	x	x	x	1
230	Umrüstset für Brennkammerdeckel 2013-2015, 14 kW, Ersatzweise für Zündtrafo 2-polig [Art.-Nr. 274520899]	8614982	x	x	x	42
230	Umrüstset für Brennkammerdeckel 2013-2015, 20/24 kW, Ersatzweise für Zündtrafo 2-polig [Art.-Nr. 274520899]	8614983	x	x	x	42
230	Zündtrafo einpolig ab BJ 2016 (für BJ vor 2016 Umrüstset 8614982 [14kW] bzw. 8614983 [20/24kW] verwenden), ab Baujahr Januar 2016 oder bei umgerüstetem Brennkammerdeckel	274584099	x	x	x	30
240	Kabelzugentlastung 2-fach mit Dichttüllen (erset. Art.-Nr. 1731012) [5 Stück]	1731235	x	x	x	27
250	Gegenstecker RAST 5 M Schraubklemme 3-polig grau, Z1	2745238	x	x	x	17
260	Gegenstecker RAST 5 M Schraubklemme 3-polig gelb, A1	2745241	x	x	x	17
270	Gegenstecker 2-polig gelb, E1	2744332	x	x	x	17
280	Gegenstecker 2-polig reinorange, E2	2744923	x	x	x	17
290	Gegenstecker 2-polig grau, AF	2794061	x	x	x	17
300	Gegenstecker 2-polig grün eBus (ersetzt Art.-Nr. 2794066), eBus	279406699	x	x	x	17
310	Flachdichtung für Klemmgehäuse HCM (ersetzt Art.-Nr. 3910302)	3910322	x	x	x	24
320	Kabelsatz Speicherladepumpe/ Speicherfühler CGW-2L	2745393	x	x	x	44
330	Druckknopf Netzschalter (ersetzt Art.-Nr. 1731030)	1731239	x	x	x	20
340	Drehknopf BM-2 (ersetzt Art.-Nr. 1731103)	1731226	x	x	x	15
350	Gegenstecker RAST 5 M Schraubklemme 3-polig rot (ersetzt Art.-Nr. 2745239), wird als Zubehör angeboten ZHP	274523999	x	x	x	16

## Comfort Line

### Gasbrennwert-Zentrale wandh. mit Edelstahl-Schichtensp.

CGW-2-14/100L, CGW-2-20/120L, CGW-2-24/140L

ab Baujahr September 2013

Regelung

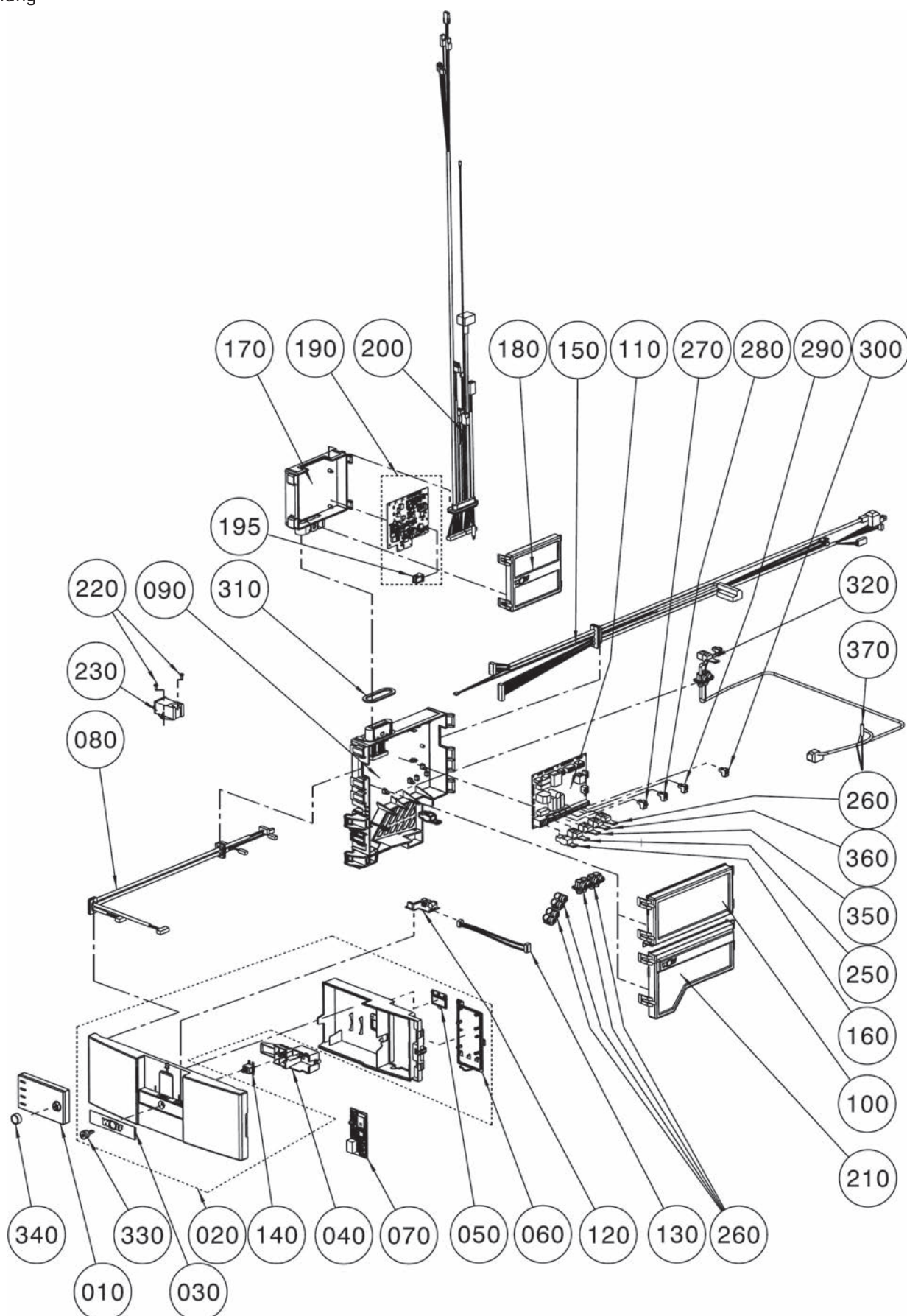



**Gasbrennwert-Zentrale wandh. mit Edelstahl-Schichtensp.**

CGW-2-14/100L, CGW-2-20/120L, CGW-2-24/140L

ab Baujahr September 2013

Regelung

Pos	Benennung	Artikelnummer	CGW-2-14	CGW-2-20	CGW-2-24	PG
360	Gegenstecker RAST 5 M Schraubklemme 3-polig blau (ersetzt Art.-Nr. 2745240), wird als Zubehör angeboten LP	274524099	x	x	x	17
370	Temperaturfühler [NTC 5K, Ø 6MM] Lose als Speicher-, Kessel-, Sammel- und Zulufttemperaturfühler verwendbar. für Wolf WRS-System. (ersetzt 8902436, 2792026, 279202699, 8852817, 2792020)	8852829	x	x	x	200
	Sicherung Fein 4A Flink 250V 5x20mm (10 Stück) (ersetzt Art.-Nr. 2745700)	274570099	x	x	x	15
	Kleinstsicherung 1,25A Träge 8,4x7,6mm (10 Stück) (ersetzt Art.-Nr. 2745893)	274589399	x	x	x	32

## Comfort Line

## Gasbrennwert-Zentrale wandh. mit Edelstahl-Schichtensp.

CGW-2-14/100L, CGW-2-20/120L, CGW-2-24/140L

ab Baujahr September 2013

### Schichtenspeicher CGW-2

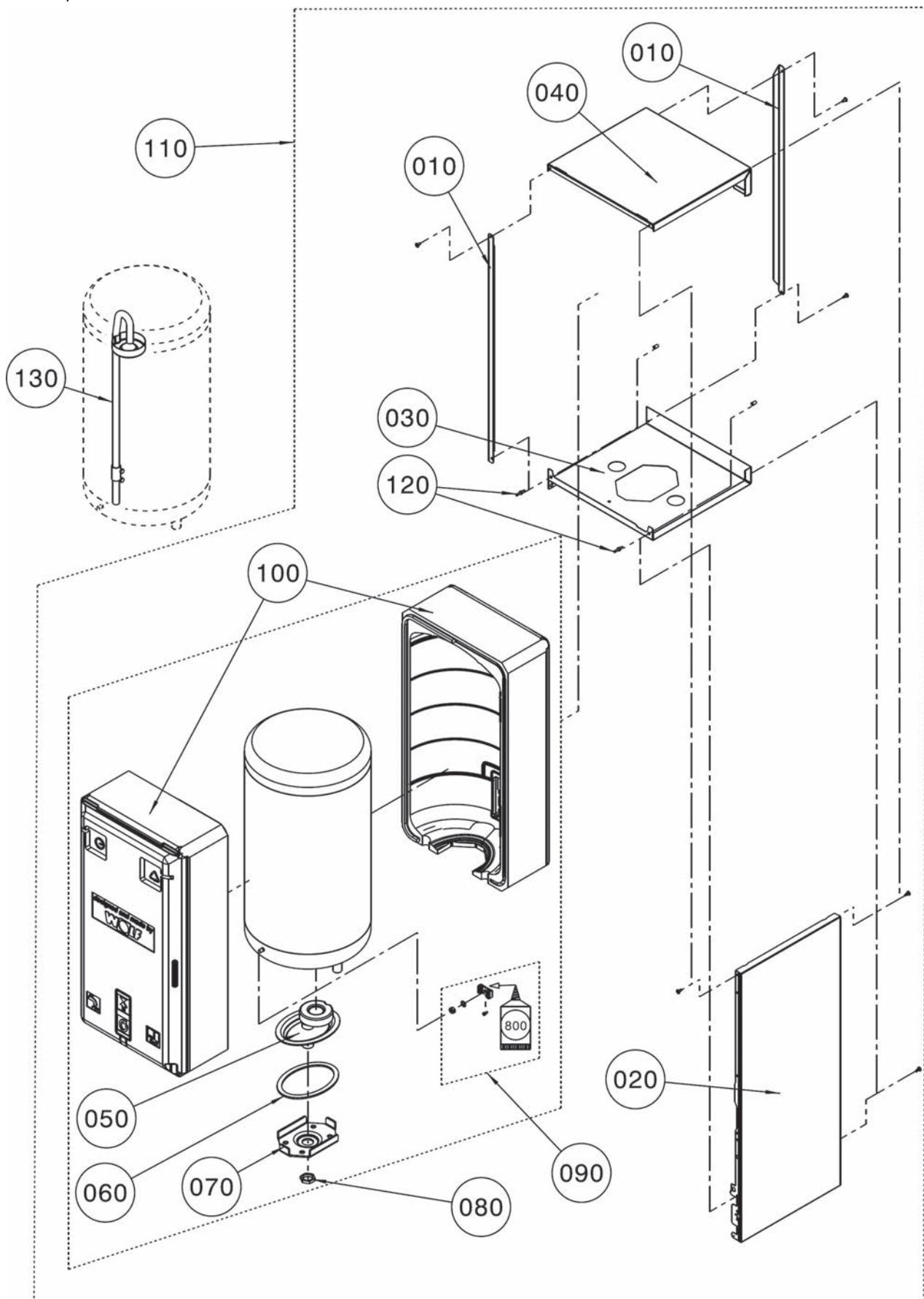

**Gasbrennwert-Zentrale wandh. mit Edelstahl-Schichtensp.**

CGW-2-14/100L, CGW-2-20/120L, CGW-2-24/140L

ab Baujahr September 2013

Schichtenspeicher CGW-2

Pos	Benennung	Artikelnummer	CGW-2-14	CGW-2-20	CGW-2-24	PG
10	Winkel Speicher verzinkt	8614063	x	x	x	42
20	Seitenwand Speicher Silber	8614068	x	x	x	35
30	Bodenblech Speicher verzinkt	8614061	x	x	x	34
40	Verkleidung oben silber	8614220	x	x	x	46
50	Handlochdeckel	8610177	x	x	x	71
60	Dichtung Handlochdeckel für (T)(F)B-155-200, CGW-{2} (ersetzt Art.-Nr. 2415150)	241515099	x	x	x	25
70	Bügel für Handlochdeckel	8610151	x	x	x	24
80	Gegenmutter 6-KT für Konsole	2011024	x	x	x	8
90	Halterung Speicherfühler (ersetzt Art.-Nr. 2800611)	8610817	x	x	x	36
100	Isolierung Halbschale Speicher	1669153	x	x	x	31
110	Schichtenspeicher CGW-2L	8613805	x	x	x	121
120	Fassonschraube M5	3490558	x	x	x	9
130	Rohr Speicherladung geschraubt	8614612	x	x	x	73
800	Wärmeleitpaste 35 Gramm-Tube	3500106	x	x	x	28

## Function Line

### Gasbrennwertthermen

FGB-[K]-28/35 (Exporttherme)

ab Baujahr August 2015

Chassis / Verkleidung

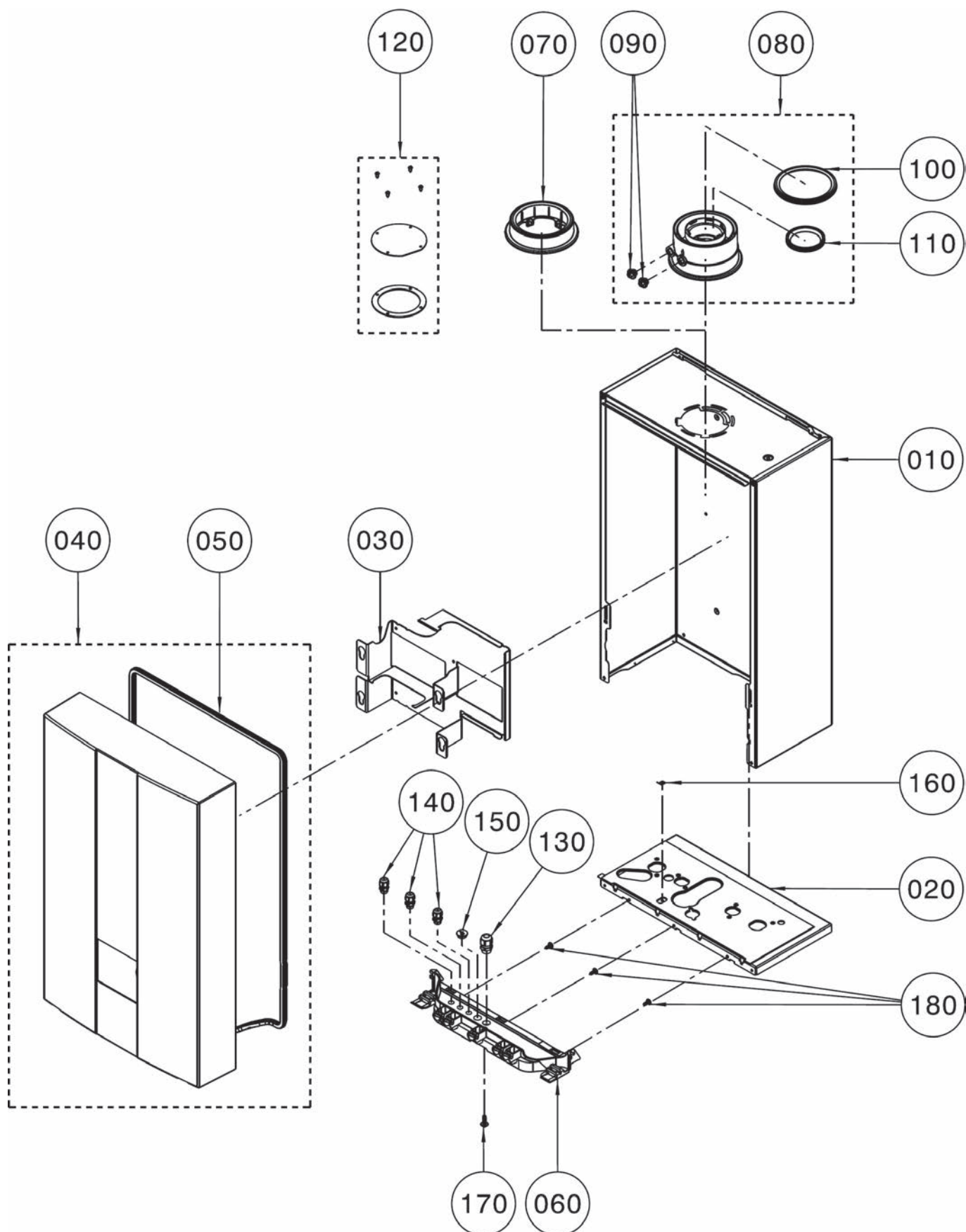

**Gasbrennwertthermen**

FGB-(K)-28/35 (Exporttherme)

ab Baujahr August 2015

Chassis / Verkleidung

Pos	Benennung	Artikelnummer	FGB	PG
10	Chassis/Verkleidung	8614796	x	59
20	Gehäuse Unterteil	8614778	x	37
30	Systemträger für Heizwasserwärmetauscher	8614507	x	40
40	Frontverkleidung	1731305	x	40
50	Dichtprofil Frontverkleidung 2,2m	3910388	x	29
60	Tragelement Regelung	1731301	x	20
70	Geräteanschlussflansch 30mm DN100 kpl [ersetzt Art.-Nr. 1731243]	173124399	x	26
80	Geräteanschlussflansch 70mm DN60/100 [ersetzt Art.-Nr. 1731298]	173129899	x	29
90	Schraubstopfen für Prüfnippel [ersetzt Art.-Nr. 1720102]	172010299	x	8
100	Dichtung für Luftrohr DN100 [5 Stück]	2651746	x	200
110	Dichtung für Abgasrohr DN60 [5 Stück]	2651745	x	200
120	Set Verschlussdeckel Gehäuse, verbaut bis Herstellnummer: 405928	8615025	x	28
130	Kabelverschraubung M16 Klemmber. 3-10	3210417	x	5
140	Kabelverschraubung M12 Klemmber. 3.5-6	3200007	x	8
150	Blindstopfen für Kabelverschraubung M16	3200009	x	3
160	Flachstecker 6,3mm / 45° [ersetzt Art.-Nr. 27 65 701]	2746119	x	35
170	Schraube EJET Delta PT 60x18	3490618	x	7
180	Schraube EJET Delta PT 50x12	3490619	x	7



## Gasbrennwertthermen

ab Baujahr August 2015



**Gasbrennwertthermen**

FGB-[K]-28/35 (Exporttherme)

ab Baujahr August 2015

Brennkammer

Pos	Benennung	Artikelnummer	FGB-[K]-28	FGB-[K]-35	PG
10	Heizwasserwärmetauscher 35kW [ersetzt Art.-Nr. 2981957]	298195799		x	117
10	Heizwasserwärmetauscher Alumi 28 RD [ersetzt Art.-Nr. 298195699, 2981956, 2982107]	298210799	x		117
20	Dichtung Brennkammer-Oberteil [ersetzt Art.-Nr. 3910337]	391033799	x	x	24
30	Dichtung Heizwasserwärmetauscher - Kondensatwanne	3910334	x	x	22
40	Anlegefühler HWT 5k NTC für FGB	2745790	x	x	37
50	Zünd- und Ionisationselektrode [ersetzt Art.-Nr. 2745810]	274581099	x	x	36
60	Flachd. Zünd-/IO-Elektrode 45x18x1.5	3910403	x	x	9
70	Montageblech STB	3490611	x	x	36
80	Flachdichtung Montageblech STB	3910349	x	x	9
90	Zylinderschraube M4x8-1.4301 [ersetzt Art.-Nr. 3450956]	345095699	x	x	1
100	Temperaturwächter mit Befestigungsplatte [ersetzt Art.-Nr. 2741057]	8602154	x	x	21
110	Schauglas	2072114	x	x	28
120	Zylinderschraube DIN 6912 M6X16 A2-70	3490495	x	x	3
130	Brennkammeroberteil HWT	1731297	x	x	43
140	Gasbrenner [ersetzt Art.-Nr. 2800736]	280073699	x	x	61
150	GM Abgasrohr DN60 L380	1731434	x	x	35
160	Dichtung für Abgasrohr DN60 [5 Stück]	2651745	x	x	200
170	Kondensatwanne	1731259	x	x	36
180	Dichtung Kondensatwanne - Abgasrohr	3910335	x	x	9
190	Abgasfühler Gasbrennwert 5k NTC [ersetzt Art.-Nr. 2745243]	274524399	x	x	30
200	Siphon	2071995	x	x	33
210	Dichtmanschette für Siphon	3910389	x	x	13
220	Verschlusskappe Siphon	2072175	x	x	16
230	Dichtungsset Verbrennungseinheit	8614947	x	x	32
800	Silikonfett 10 Gramm-Beutel [ersetzt Art.-Nr. 3500104]	8602264	x	x	27
810	Wärmeleitpaste 250 g Tube	3500105	x	x	58
	Reinigungsset FGB	8614952	x	x	61
	Wartungsset FGB	8614950	x	x	46

## Function Line

### Gasbrennwertthermen

FGB-(K)-28/35 (Exporttherme)

ab Baujahr August 2015

Gas-Luft-Verbund

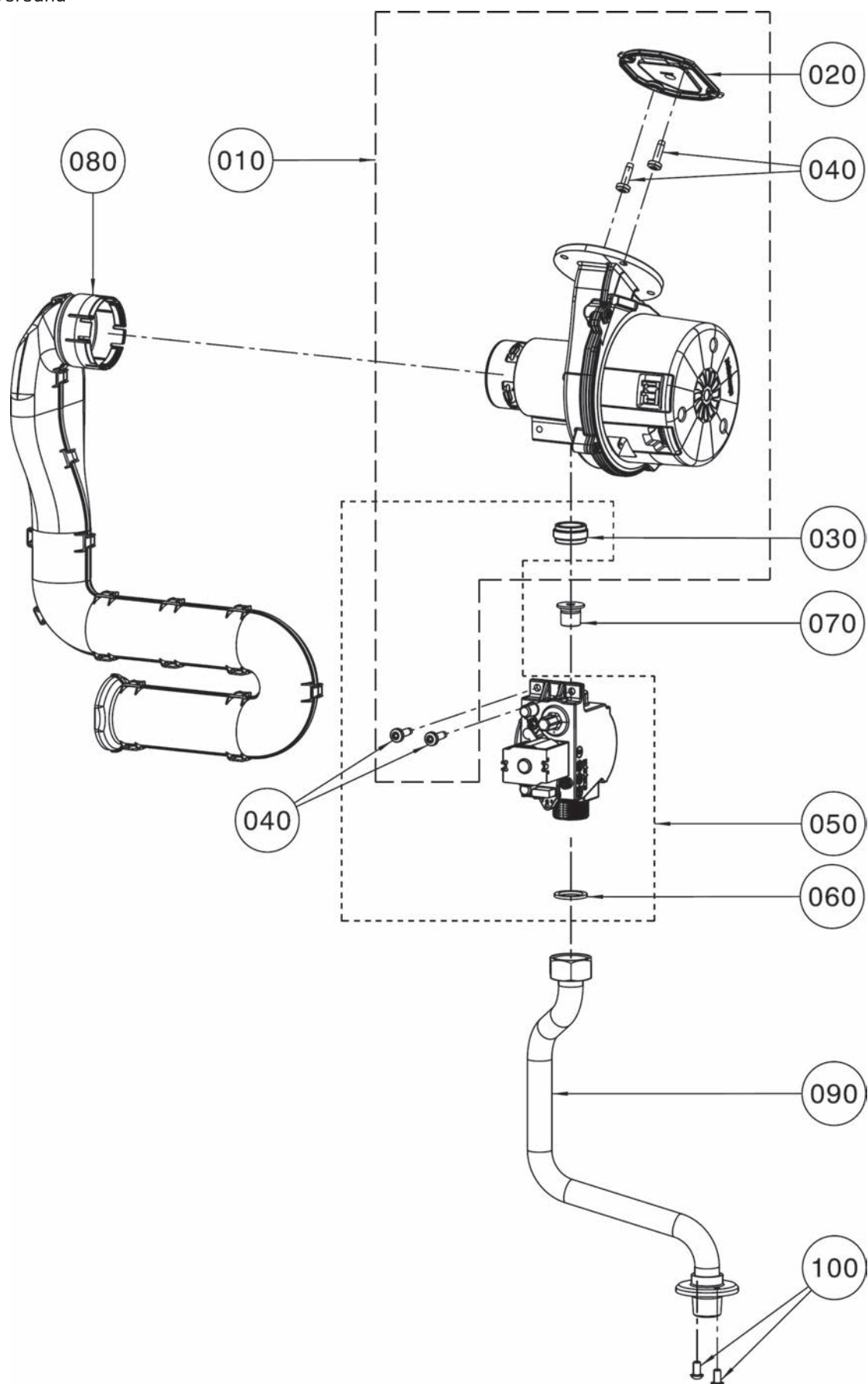

**Gasbrennwertthermen**

FGB-[K]-28/35 (Exporttherme)

ab Baujahr August 2015

Gas-Luft-Verbund

Pos	Benennung	Artikelnummer	FGB-[K]-28	FGB-[K]-35	PG
10	Gasgebläse 28kW	2138510	x		80
10	Gasgebläse 35kW	2138511		x	80
20	Dichtung Rückströmverhinderer DN80	3910343	x	x	29
30	Dichtung Gasarmatur-Venturi	3910379	x	x	9
40	Schraube EJOt ALtracs Plus WN5152 50x18	3490472	x	x	2
50	Gasarmatur EBM Papst	2745856	x	x	72
60	Flachdichtung 24x17x2,3/4" [10 Stück] [ersetzt Art.-Nr. 3901030, 3903021]	8601930	x	x	18
70	Drosselblende NRV77 28kW E/H Kunststoff [ersetzt Art.-Nr. 1731365]	1731522	x	x	26
70	Drosselblende NRV77 35kW E/H Kunststoff [ersetzt Art.-Nr. 1731366]	1731523	x	x	33
70	Drosselblende NRV77 28kW P Kunststoff [ersetzt Art.-Nr. 1731367]	1731524	x	x	26
70	Drosselblende NRV77 35kW P Kunststoff [ersetzt Art.-Nr. 1731368]	1731525	x	x	33
80	Ansaugrohr D43 pneumatisch	1731269	x	x	16
90	Gasverrohrung	2071993	x	x	41
100	Schraube Halbrundkopf M5x10	3490615	x	x	3
800	Schmierfett für Gasarmaturen 10 gr-Tube	8614200	x	x	27

## Function Line

### Gasbrennwertthermen

FGB-28/35 [Exporttherme] Heiztherme

ab Baujahr August 2015

Verrohrung Heiztherme FGB [Achtung: Verrohrung Kombithermen siehe folgende 2 Seiten]

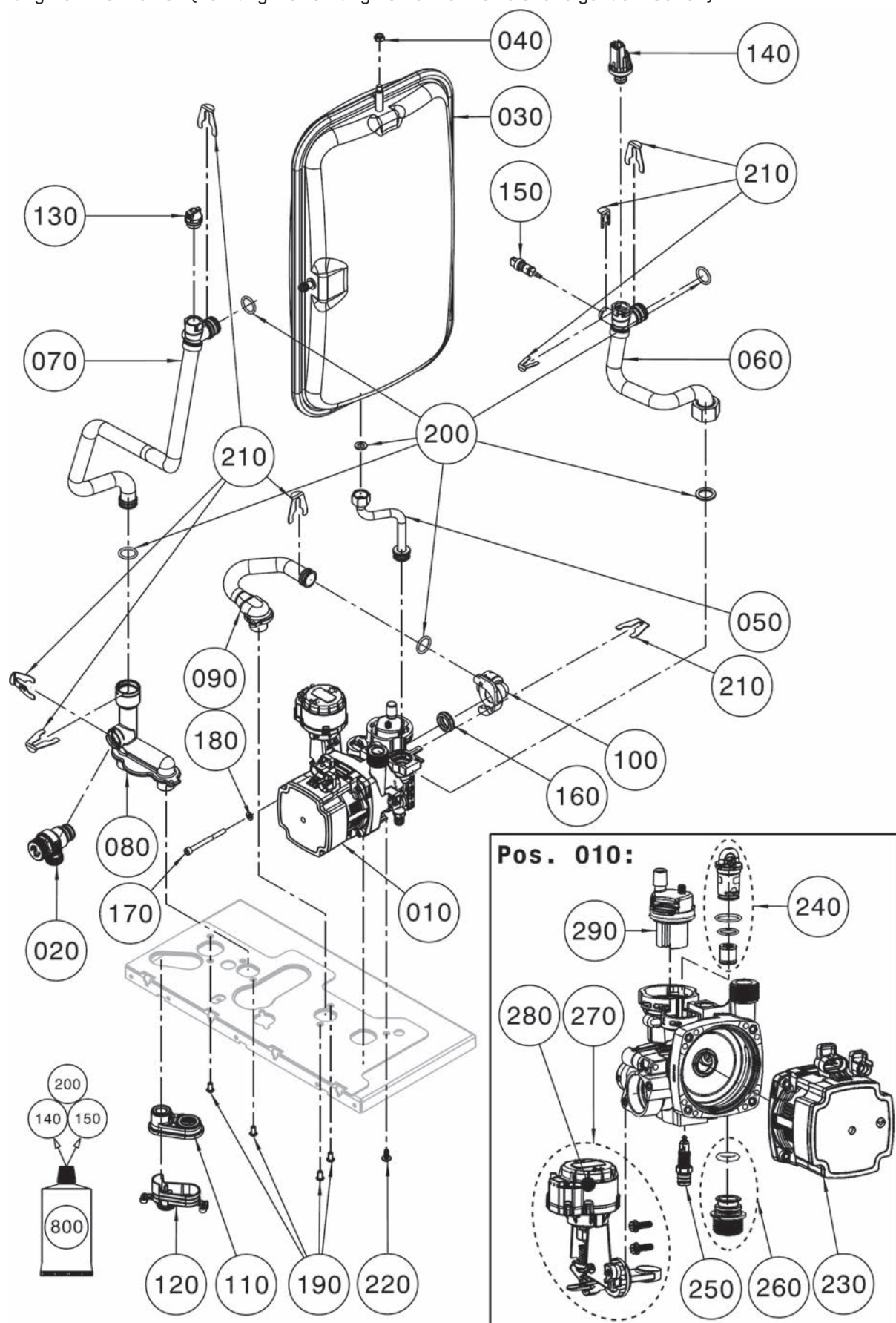



**Gasbrennwertthermen**

FGB-28/35 (Exporttherme) Heiztherme

ab Baujahr August 2015

Verrohrung Heiztherme FGB (Achtung: Verrohrung Kombithermen siehe folgende 2 Seiten)

Pos	Benennung	Artikelnummer	FGB-28	FGB-35	PG
10	Hydraulikgruppe Heiztherme	2071924	x	x	97
20	Sicherheitsventil Kunststoff 3bar	2072004	x	x	31
30	Ausdehnungsgefäß 8 Liter	2071933	x	x	43
40	Sechskantmutter M6 selbstsichernd	3422002	x	x	1
50	Verrohrung Ausdehnungsgefäß	2071994	x	x	31
60	Verrohrung Rücklauf 35kW	2071990		x	48
60	Verrohrung Rücklauf 28kW	2071991	x		41
70	Verrohrung Vorlauf	2071992	x	x	41
80	Verrohrung Auslauf	2071996	x	x	43
90	Verrohrung Zulauf	2071997	x	x	52
100	Anschluss Pumpe	2072037	x	x	33
110	Dichtmanschette für Sicherheitsventil	3910382	x	x	20
120	Ablauf SV u. BE FGB	1731311	x	x	16
130	Entlüftungsventil G 3/8"	2011225	x	x	10
140	Drucksensor analog 4,5 bar inklusive O-Ring [ersetzt Art.-Nr. 2744783]	274478399	x	x	36
150	Vorlauffühler GG-2/GU-2/BWL-1/BWS-1/ CGB-2, Rücklauffühler BWL-1/BWS-1/CGB-2, MGK-{2}, Schichtenladefühler CS, Temperaturfühler eSTB1 und eSTB2, [ersetzt Art.-Nr. 2741054, 8601885]	274105499	x	x	44
160	Dichtung Warmwasser-Wärmetauscher [4 Stück] [ersetzt Art.-Nr. 3910289, 8612384]	391028999	x	x	13
170	Zylinderschr. ISO 4762 M5x60 10.9 A2K	3490617	x	x	8
180	Scheibe DIN 125-5,3-140 HV	3432501	x	x	1
190	Schraube Halbrundkopf M5x10	3490615	x	x	3
200	Dichtungsset Hydraulik	8614948	x	x	33
210	Set Verrohrungsclipse Hydraulik	8614949	x	x	20
220	Schraube EJOT Delta PT 50x12	3490619	x	x	7
230	Heizkreispumpenkopf [ersetzt Art.Nr. 2072164]	207216499	x	x	93
240	Überströmventil [ersetzt Art.-Nr. 2072165]	207216599	x	x	40
250	Entleerungshahn [ersetzt Art.-Nr. 2072167]	207216799	x	x	40
260	Anschluss Heizung Rücklauf [ersetzt Art.-Nr. 2072169]	207216999	x	x	41
270	3-Wege-Umschaltventil inkl. Schrauben [ersetzt Art.-Nr. 2072171]	207217199	x	x	62
280	Motor 3-Wege-Ventil [ersetzt Art.-Nr. 2745842]	274584299	x	x	52
290	Automatischer Entlüftereinsatz	8613427	x	x	32
800	Silikonfett 10 Gramm-Beutel [ersetzt Art.-Nr. 3500104]	8602264	x	x	27

## Gasbrennwertthermen

ab Baujahr August 2015

Verrohrung Kombitherme FGB-K (Achtung: Verrohrung Heizthermen siehe Vorderseite)

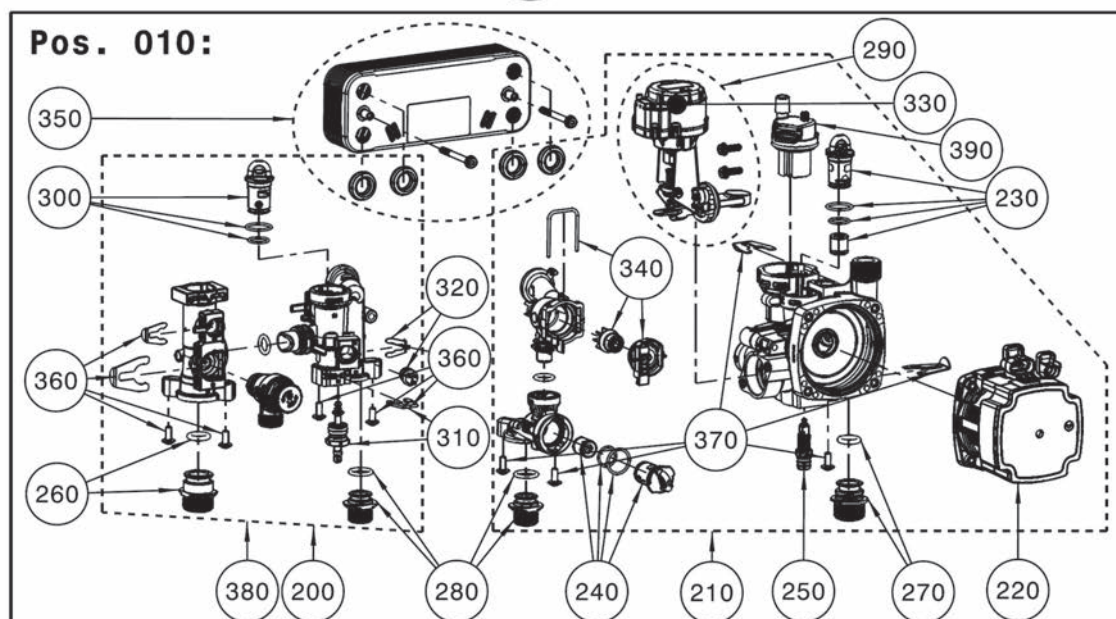

**Gasbrennwertthermen**

FGB-K-28/35 [Exporttherme] Kombitherme

ab Baujahr August 2015

Verrohrung Kombitherme FGB-K [Achtung: Verrohrung Heizthermen siehe Vorderseite]

Pos	Benennung	Artikelnummer	FGB-K-28	FGB-K-35	PG
10	Hydraulikgruppe Kombitherme	2072142	x	x	117
10	Hydraulikgruppe Kombitherme für Systemtrenner [Disconnecteur] (nur für Auslandsvarianten)	2072174	x	x	119
20	Sicherheitsventil Kunststoff 3bar	2072004	x	x	31
30	Dichtung Warmwasser-Wärmetauscher [4 Stück] (ersetzt Art.-Nr. 3910289, 8612384)	391028999	x	x	13
40	Ausdehnungsgefäß 8 Liter	2071933	x	x	43
50	Sechskantmutter M6 selbstsichernd	3422002	x	x	1
60	Verrohrung Ausdehnungsgefäß	2071994	x	x	31
70	Verrohrung Rücklauf 35kW	2071990		x	48
70	Verrohrung Rücklauf 28kW	2071991	x		41
80	Verrohrung Vorlauf	2071992	x	x	41
90	Dichtmanschette für Sicherheitsventil und Systemtrenner	3910378	x	x	20
90	Dichtmanschette für Sicherheitsventil	3910382	x	x	20
100	Ablauf SV u. BE FGB	1731311	x	x	16
110	Entlüftungsventil G 3/8"	2011225	x	x	10
120	Drucksensor analog 4,5 bar inklusive O-Ring (ersetzt Art.-Nr. 2744783)	274478399	x	x	36
130	Vorlauffühler GG-2/GU-2/BWL-1/BWS-1/ CGB-2, Rücklauffühler BWL-1/BWS-1/CGB-2, MGK-{2}, Schichtenladefühler CS, Temperaturfühler eSTB1 und eSTB2, (ersetzt Art.-Nr. 2741054, 8601885)	274105499	x	x	44
140	Systemtrenner Typ CA	2072099	x	x	35
150	Verrohrung Systemtrenner Heizwasserseite	2072100	x	x	35
160	Verrohrung Systemtrenner Trinkwasserseite	2072101	x	x	40
170	Dichtungsset Hydraulik	8614948	x	x	33
180	Set Verrohrungscclipse Hydraulik	8614949	x	x	20
190	Schraube EJOt Delta PT 50x12	3490619	x	x	7
200	Vorlaufblock Hydraulikgruppe (ersetzt Art.-Nr. 2072162)	207216299	x	x	67
210	Rücklaufblock Hydraulikgruppe (ersetzt Art.-Nr. 2072163)	207216399	x	x	113
220	Heizkreispumpenkopf (ersetzt Art.Nr. 2072164)	207216499	x	x	93
230	Überströmventil (ersetzt Art.-Nr. 2072165)	207216599	x	x	40
240	Durchflussmengenbegrenzer mit Filter (ersetzt Art.-Nr. 2072166)	207216699	x	x	42
250	Entleerungshahn (ersetzt Art.-Nr. 2072167)	207216799	x	x	40
260	Anschluss Heizung Vorlauf (ersetzt Art.-Nr. 2072168)	207216899	x	x	41
270	Anschluss Heizung Rücklauf (ersetzt Art.-Nr. 2072169)	207216999	x	x	41
280	Anschluss Kalt- / Warmwasser (ersetzt Art.-Nr. 2072170)	207217099	x	x	45
290	3-Wege-Umschaltventil inkl. Schrauben (ersetzt Art.-Nr. 2072171)	207217199	x	x	62
300	Bajonettverschluss mit Freischnitt (ersetzt Art.-Nr. 2072172)	207217299	x	x	42
310	Befüllleinrichtungshahn-Einheit (ersetzt Art.-Nr. 2072113)	207211399	x	x	42
320	Warmwassersensor (ersetzt Art.-Nr. 2745841)	274584199	x	x	40
330	Motor 3-Wege-Ventil (ersetzt Art.-Nr. 2745842)	274584299	x	x	52
340	Flügelraddurchflusssensor (ersetzt Art.-Nr. 2745843)	274584399	x	x	48
350	Plattenwärmetauscher (ersetzt Art.-Nr. 2982066)	298206699	x	x	73
360	Befestigungsset Hydraulikgruppe Vorlauf (ersetzt Art.-Nr. 3490624)	349062499	x	x	43
370	Befestigungsset Hydraulikgruppe Rücklauf (ersetzt Art.-Nr. 3490643)	349064399	x	x	43
380	Vorlaufblock Hydraulikgruppe Systemtrenner [Disconnecteur] (ersetzt Art.-Nr. 207219499)	2072194	x	x	72
390	Automatischer Entlüftereinsatz	8613427	x	x	32
800	Silikonfett 10 Gramm-Beutel (ersetzt Art.-Nr. 3500104)	8602264	x	x	27

## Function Line

### Gasbrennwertthermen

FGB-(K)-28/35 (Exporttherme)

ab Baujahr August 2015

Regelung

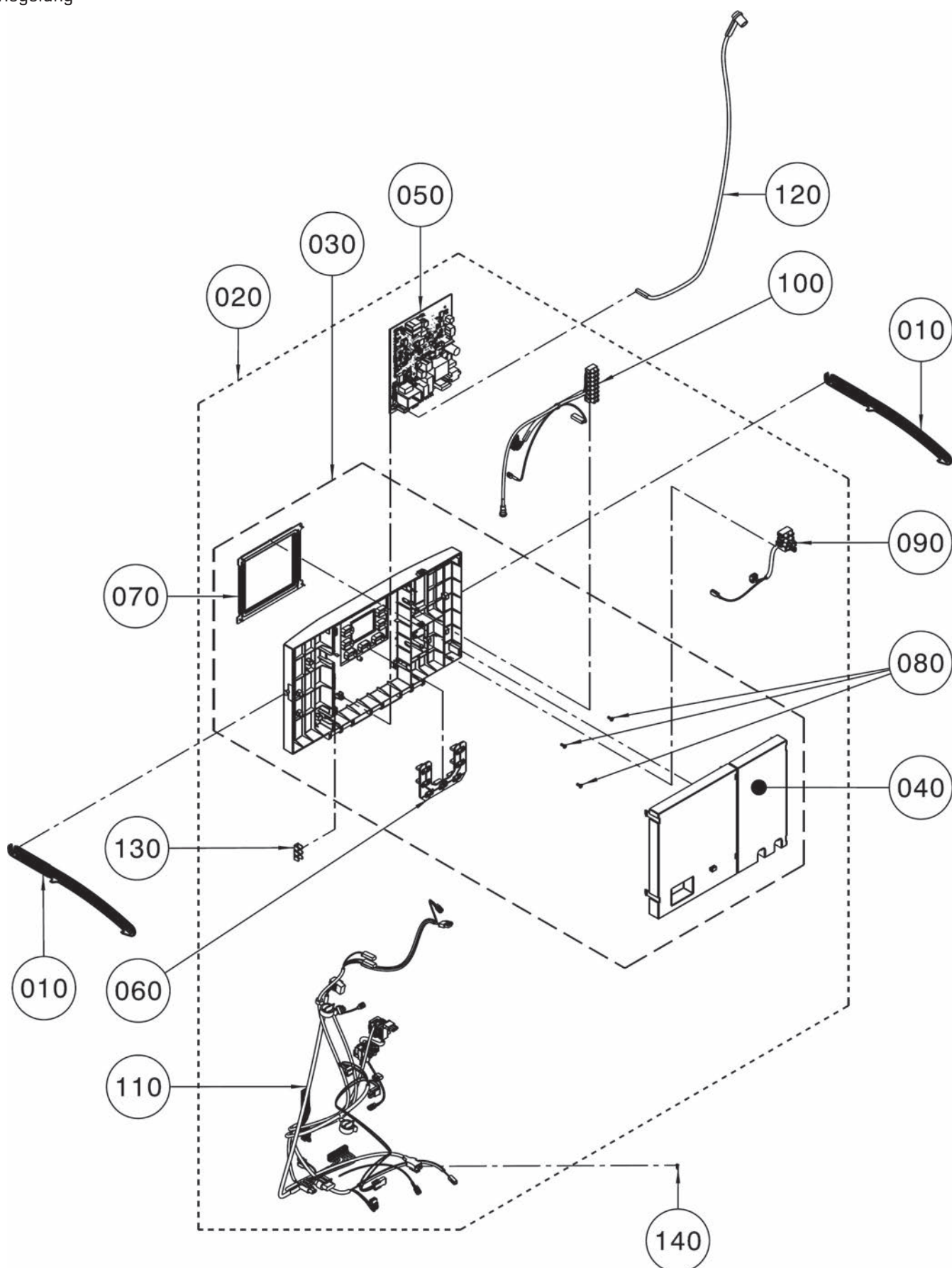

**Gasbrennwertthermen**

FGB-(K)-28/35 (Exporttherme)

ab Baujahr August 2015

Regelung

Pos	Benennung	Artikelnummer	FGB	PG
10	Anschlag Regelung	1731304	x	22
20	Regelung FGB-(K)	8614421	x	91
30	Set Regelungsgehäuse komplett (ersetzt Art.-Nr. 1731287)	8614987	x	43
40	GM Gehäuse Oberteil FGB (ersetzt Art.-Nr. 1731288)	1731590	x	31
50	Regelungsplatine FGB	2745732	x	71
60	Keypad (ersetzt Art.-Nr. 1731289)	173128999	x	33
70	Dichtrahmen Regelungsdisplay	3910352	x	22
80	Sonderschraube für Kunststoff 3x8	3451008	x	1
90	Kabelsatz Netzanschluß	2745688	x	33
100	Kabelsatz bauseitige Anschlüsse	2745689	x	35
110	Kabelsatz intern	2745690	x	48
120	Zündleitung FGB	2745745	x	28
130	Schutzleiter-Verbinder 6-polig	2799115	x	6
140	Schraube 2,2 x 7	3490623	x	3
	KABELBINDER 2,5X100MM	3201000	x	1



## Comfort Line

### Gasbrennwertthermen

CGB-35, CGB-50, CGB-K-40-35

CGB-35/50 ab Bj. 05/05, CGB-K-40-35 ab Bj. 04/06

Chassis / Verkleidung

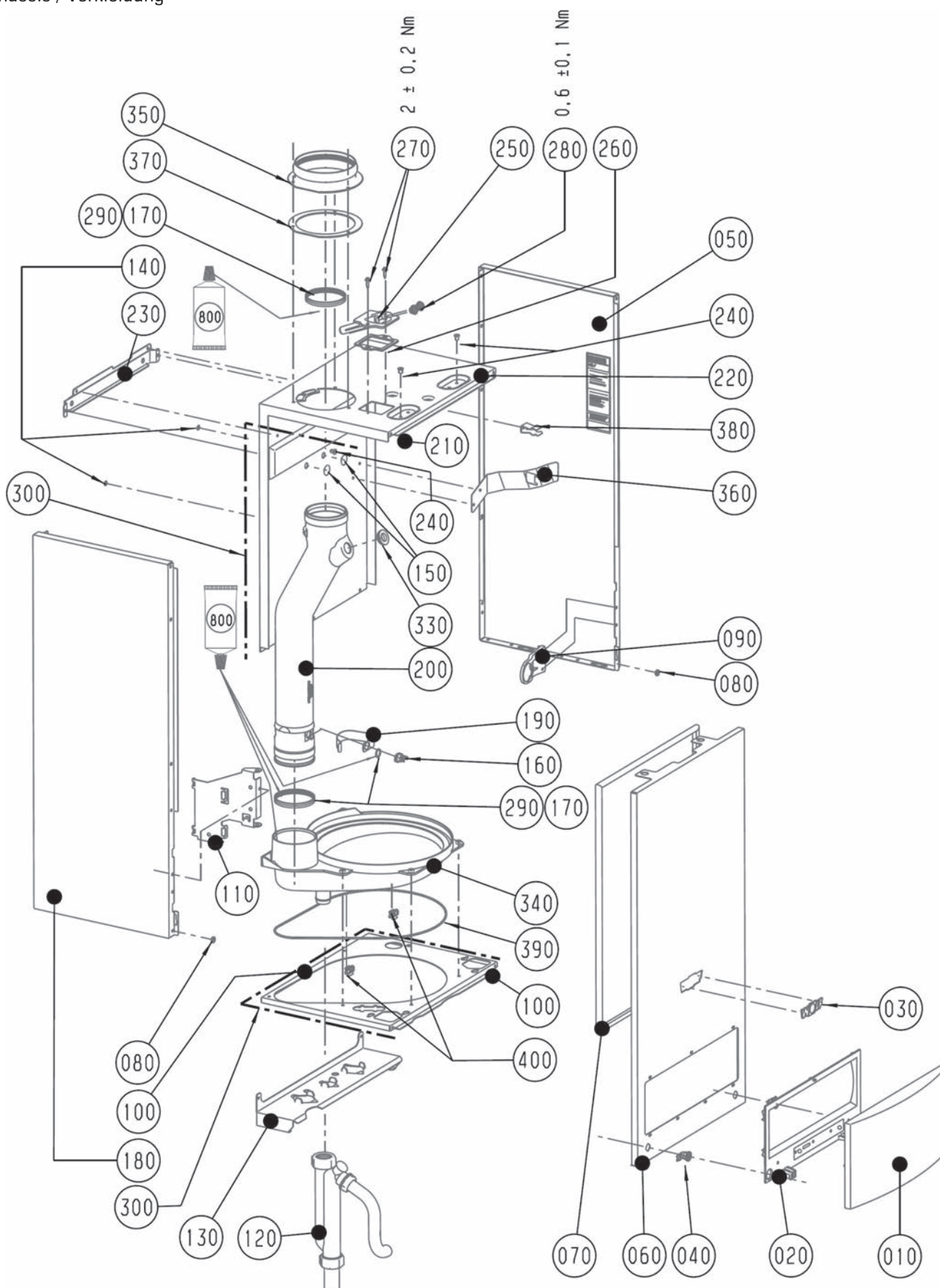

**Gasbrennwertthermen**

CGB-35, CGB-50, CGB-K-40-35

CGB-35/50 ab Bj. 05/05, CGB-K-40-35 ab Bj. 04/06

Chassis / Verkleidung

Pos	Benennung	Artikelnummer	CGB-35, CGB-50	CGB-K-40-35	PG
10	Regelungsklappe [ersetzt Art.-Nr. 1710201]	171020199	x	x	32
20	Rahmen für Regelungsklappe [ersetzt Art.-Nr. 1710227, 1730239]	171022799	x	x	32
30	Firmenschild Wolf geklebt	1720639	x	x	15
40	Verschluss für Frontverkleidung [ersetzt Art.-Nr. 1710225]	171022599	x	x	12
50	Seitenverkleidung rechts komplett	8612725	x	x	54
60	Frontverkleidung komplett	8603261	x	x	67
70	Dichtung Brennraumgehäuse	3903042	x	x	17
80	Distanzscheibe 12x5	3480023	x	x	2
90	Halteblech für Thermomanometer	8602490	x	x	8
100	Brennraumboden D300 mit Schaumdichtung	1532810	x	x	40
110	Halteblech für Regelung	8602489	x	x	8
120	Siphon SH 150 inklusive Kondensatschlauch	8611034	x	x	32
130	Konsole 1 1/4"	8610632	x	x	50
140	Fächerscheibe	8710234564	x	x	3
150	Gummipuffer D=22	1710222	x	x	4
160	Abgastemperaturwächter 85°C [ersetzt Art.-Nr. 2741063]	8603058	x	x	25
170	Dichtring D80mm für Abgasrohr [5Stk.]	3903139	x	x	31
180	Seitenverkleidung links komplett	8612726	x	x	69
190	Fühlerbefestigung für Abgasrohr DN80	2800627	x	x	17
200	Abgasrohr DN 80 [ersetzt Art.-Nr. 1730180]	8611183	x	x	45
210	Flachstecker 6,3mm / 45° [ersetzt Art.-Nr. 27 65 701]	2746119	x	x	35
220	Rückwand Deckel DN 80	8610630	x	x	53
230	Haltewinkel	8601521	x	x	14
240	Distanzhülse	3480092	x	x	9
250	Prüfnippel für Bimsch-Messöffnung [ersetzt Art.-Nr. 2600203]	8603057	x	x	19
260	Dichtung für Prüfnippel	3903167	x	x	3
270	Spiralformschraube selbstsch. [25St] [ersetzt Art.-Nr. 3450958]	8602150	x	x	21
280	Schraubstopfen für Prüfnippel [ersetzt Art.-Nr. 1720102]	172010299	x	x	8
290	Dichtungsset Abgasrohr DN 80	8611184	x	x	23
300	Schaumbanddichtung selbstklebend	3720103	x	x	21
310	Blindniete 4,8X11,3 ST/ST Verzinkt	3460013	x	x	1
320	Blindniete D4,8	3460026	x	x	3
330	Dichtungsmanschette für Prüfnippel [ersetzt Art.-Nr. 3903143]	390314399	x	x	8
340	Kondensatwanne D 300 beschichtet [ersetzt Art.-Nr. 1730833]	173083399	x	x	83
350	Geräteanschlusskragen DN125 [ohne Anschluss mit Messstutzen Art.-Nr. 2651488], [incl. Pos. 0370]	2651481	x	x	29
360	Sicherungsfeder Brennkammer	3490108	x	x	22
370	Flachdichtung für Abgasrohrkragen	3903161	x	x	9
390	Dichtung Kondensatwanne [D3, Ring-D328]	3910047	x	x	5
400	Clip für Kabelführung 2-fach	3490107	x	x	3
800	Silikonfett 10 Gramm-Beutel [ersetzt Art.-Nr. 3500104]	8602264	x	x	27
	Einhängewinkel [380mm lang]	8601547	x	x	17
	Siphon Dichtung	2070569	x	x	19
	Siphon Mutter G 1 1/4"	2070568	x	x	23

## Comfort Line

### Gasbrennwertthermen

CGB-35, CGB-50, CGB-K-40-35

CGB-35/50 ab Bj. 05/05, CGB-K-40-35 ab Bj. 04/06

Brennkammer

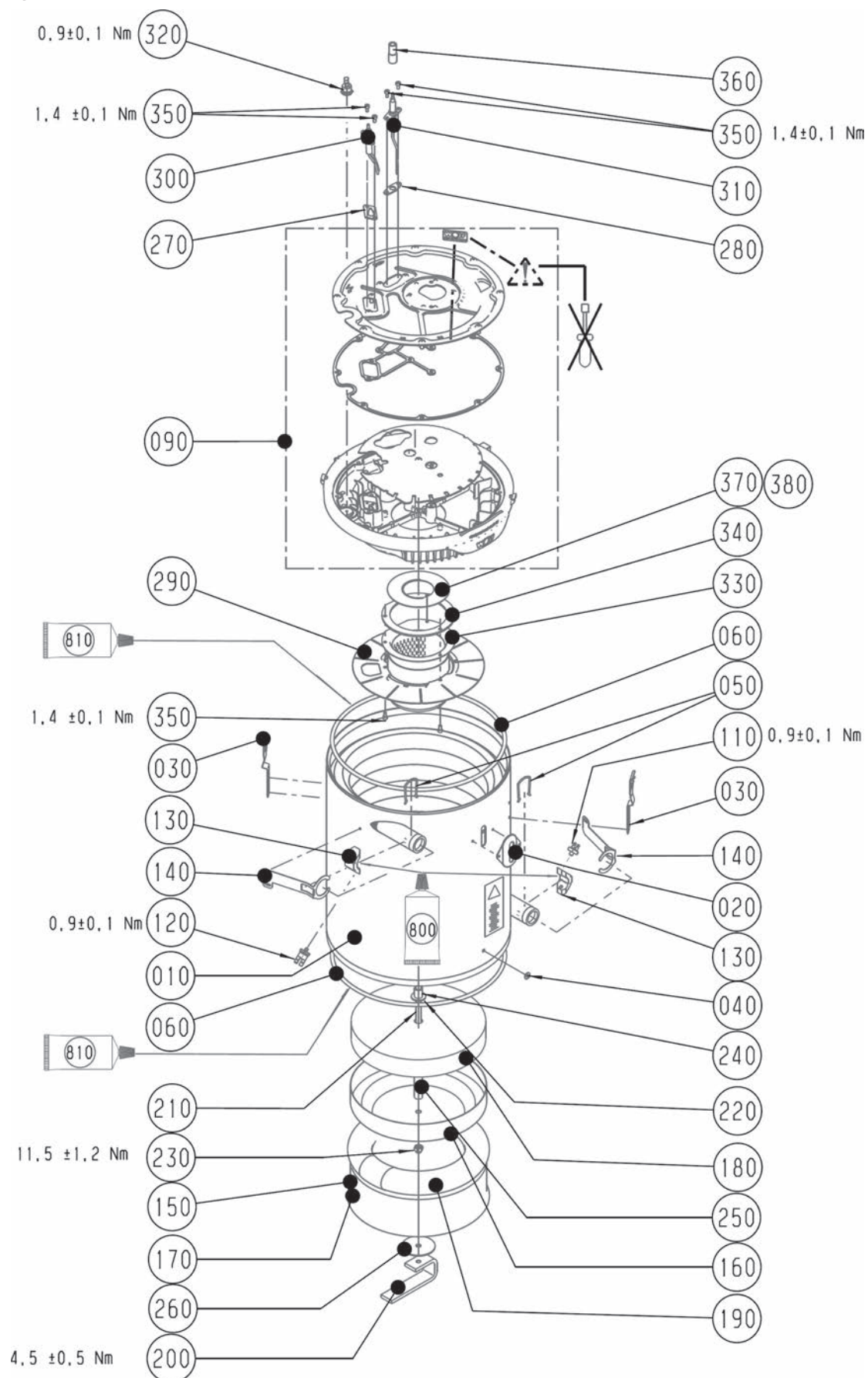

**Gasbrennwertthermen**

CGB-35, CGB-50, CGB-K-40-35

CGB-35/50 ab Bj. 05/05, CGB-K-40-35 ab Bj. 04/06

Brennkammer

Pos	Benennung	Artikelnummer	CGB-35, CGB-50	CGB-K-40-35	PG
10	Heizwasserwärmetauscher D 300 AluPro+	8611170	x	x	125
20	Schauglas komplett für Brennkammer	2000023	x	x	31
30	Verschlussfeder für Brennkammer	3479934	x	x	10
40	Distanzring für Montage Systemplatte (Einhängebolzen kurz)	3400010	x	x	5
50	Sicherungsfeder Vor-/Rücklauf	3479919	x	x	12
60	Dichtung Brennkammer oben/unten [2 Stück erforderlich] [ersetzt Art.-Nr. 3903129]	390312999	x	x	32
90	Gasgekühlter Brennkammerdeckel D 300 [ersetzt Art.-Nr. 8610642]	8611171	x	x	95
110	Temperaturfühler Vorlauf/ Rücklauf [ersetzt Art.-Nr. 2741061, 8603036]	274106199	x	x	22
120	Temperaturwächter Vorlauf [ersetzt Art.-Nr. 2741062]	8603038	x	x	17
130	Fühlerhalter HWWT D 30	1730184	x	x	16
140	Fühlerhalteklammer D30	2800636	x	x	27
150	Verdrängungskörper D 226 komplett montiert [ersetzt Art.-Nr. 2600093]	8611172	x	x	75
160	Brennkammertopf oben D 226 [ersetzt Art.-Nr. 2651057]	265105799	x	x	47
170	Brennkammertopf unten D 226 [ersetzt Art.-Nr. 2651058]	265105899	x	x	35
180	Isolierung für Brennkammertopf D 223 [ersetzt Art.-Nr. 1668240]	166824099	x	x	42
190	Ring-Schlauch-Isolierung AD 235x40 TGB-40/60, CGB-35/50 [ersetzt Art.-Nr. 1668239]	166823999	x	x	46
200	Spannbügel M8	3490101	x	x	27
210	Sechskantschraube M8x100, A2 [alternativ für 3411004=M8x90]	3490111	x	x	3
220	Scheibe DIN9021 -8,4-140 HV-A2	3490105	x	x	2
230	Sechskantmutter M8-1.4301	3421005	x	x	1
240	Distanzbuchse 13,5x2,3;16lg;1.4571	3490114	x	x	13
250	Distanzbuchse 13,5x2,3;52,5lg;1.4571	3490115	x	x	22
260	Unterlegscheibe 8,5X55X2	8602281	x	x	8
270	Dichtung Zündelektrode gasgek. BK-D [5 Stück] [ersetzt Art.-Nr. 3910052]	8611175	x	x	21
280	Dichtung Überwachungselektrode [5 Stück] [ersetzt Art.-Nr. 3910053]	8611176	x	x	21
290	Strahlungsschutzblech gasg. BK-D D 300	8611155	x	x	34
300	Zündelektrode ab KW 16/2001 11-60kW für Erdgas und Flüssiggas, [ersetzt Art.-Nr. 2796269, 2796268, 8602530]	8603061	x	x	34
310	Überwachungselektrode CGB 11-100, [ersetzt Art.-Nr. 2796267]	8603059	x	x	27
320	Temperaturwächter-Brennkammerdeckel 170°C [ersetzt Art.-Nr. 2741068]	8610011	x	x	28
330	Gasbrenner D 100 [ersetzt Art.-Nr. 2800613]	8611178	x	x	84
340	Dichtung Gasbrenner D 100 [ersetzt Art.-Nr. 3910036]	8611177	x	x	31
350	Zylinderschraube M4x8-1.4301 [ersetzt Art.-Nr. 3450956]	345095699	x	x	1
360	Schutzschlauch für Überwachungselektrode	2799249	x	x	1
370	Blende D103xD51, nur bei CGB-35, Prägung 0510	8611219	x	x	14
380	Blende D103xD55, nur bei CGB-50, Prägung 0550	8611220	x	x	14
800	Wärmeleitpaste 250 g Tube	3500105	x	x	58
800	Wärmeleitpaste 35 Gramm-Tube	3500106	x	x	28
810	Silikonfett 10 Gramm-Beutel [ersetzt Art.-Nr. 3500104]	8602264	x	x	27
	Reinigungsbürste Kunststoff für Brennwerttherme [ersetzt Art.-Nr. 2483609]	248360999	x	x	29
	Wartungsset CGB-35/50	8611173	x	x	56
	Brennerbefestigung Set	8613797	x	x	40
	Umrüstsatz CGB-35, CGB-K40-35 von Erdgas E/LL auf Flüssiggas P	8611276	x	x	26
	Umrüstsatz CGB-35, CGB-K40-35 Flüssiggas auf Erdgas bzw. Erdgas LL auf Erdgas E	8611275	x	x	26
	Umrüstsatz CGB-50 Erdgas E/LL auf Flüssiggas P	8611278	x	x	26
	Umrüstsatz CGB-50 Flüssiggas auf Erdgas bzw. Erdgas LL auf Erdgas E	8611277	x	x	26
	Reinigungs-Ergänzungsset CGB-35/50	2482875	x	x	35



## Comfort Line

### Gasbrennwertthermen

CGB-35, CGB-50, CGB-K-40-35

CGB-35/50 ab Bj. 05/05, CGB-K-40-35 ab Bj. 04/06

Gas-Luft-Verbund

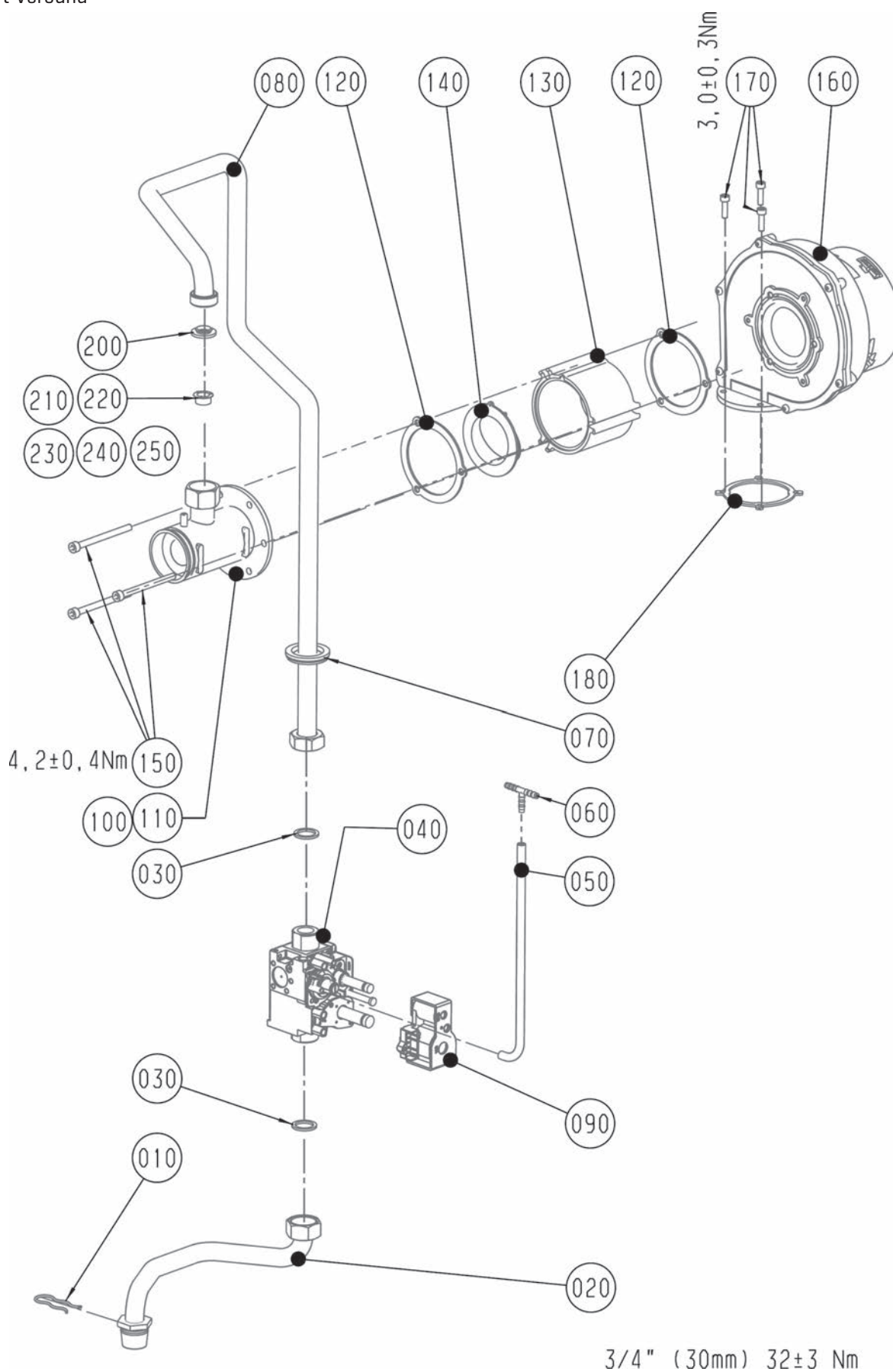



**Gasbrennwertthermen**

CGB-35, CGB-50, CGB-K-40-35

CGB-35/50 ab Bj. 05/05, CGB-K-40-35 ab Bj. 04/06

Gas-Luft-Verbund

Pos	Benennung	Artikelnummer	CGB-35, CGB-50	CGB-K-40-35	PG
10	Sicherungsfeder	3479927	x	x	10
20	Verrohrung Gaseintritt	2070354	x	x	38
30	Flachdichtung 24x17x2,3/4" [10 Stück] (ersetzt Art.-Nr. 3901030, 3903021)	8601930	x	x	18
40	Gaskombiventil SIT 848 Sigma (ersetzt Art.-Nr. 8603051, 2796036)	279603699	x	x	78
50	Anschlusschlauch Silikon L=240mm	2796286	x	x	4
60	T-Schlauchverbindungsstutzen	2022030	x	x	8
70	Dichtungstülle Rohrdurchführung GG (ersetzt Art.-Nr. 3910401, 3900005, 390000599)	391040199	x	x	7
80	Verrohrung GKV / Mischkammer D 18	2070355	x	x	40
90	Doppelspule GKV (ersetzt Art.-Nr. 2796124)	8603317	x	x	50
100	Mischkammer, nur bei CGB-35	1730126	x	x	34
110	Mischkammer-Venturi D26, nur bei CGB-50	1730198	x	x	42
120	Dichtung für Zwischenflansch D 80	3910037	x	x	10
130	Zwischenflansch D 80 für Rückstromverhinderer	1730197	x	x	26
140	Rückstromverhinderer D80 (ersetzt Art.-Nr. 2070342)	8611179	x	x	34
150	Zylinderschraube M6x75-8.8 verzinkt	3490086	x	x	3
160	Gasgebläse Boost (ersetzt Art.-Nr. 2136479)	8611185	x	x	96
170	Zylinderschraube M5x18-8.8 verzinkt	8110186392	x	x	1
180	Flachdichtung Gasgebläse-Deckelblech	3910069	x	x	11
200	Gasdichtung selbstklemmend D 24	8611174	x	x	19
210	Gasdrosselblende, Rot 510 (ersetzt Art.- Nr. 1720520, 8602141, 8613730), nur bei CGB-35 Flüssiggas P	172052099	x	x	19
220	Gasdrosselblende, Gelb 660 (ersetzt Art.- Nr. 1720021, 8602142, 8613731), nur bei CGB-35 Erdgas E/H	172052199	x	x	19
230	Gasdrosselblende, Weiß (ersetzt Art.- Nr. 1720522, 8602143, 8613732), nur bei CGB-35 Erdgas LL	172052299	x	x	19
240	Gasdrosselblende E/H hellgrau verp., nur bei CGB-50 Erdgas E/H	8611727	x	x	8
250	Gasdrosselblende P lila verp., nur bei CGB-50 Flüssiggas P	8611726	x	x	19

## Comfort Line

### Gasbrennwertthermen

CGB-35, CGB-50 Heizthermen

ab Baujahr Mai 2005

Verrohrung [Achtung: Verrohrung CGB-K-40-35 siehe folgende 2 Seiten]

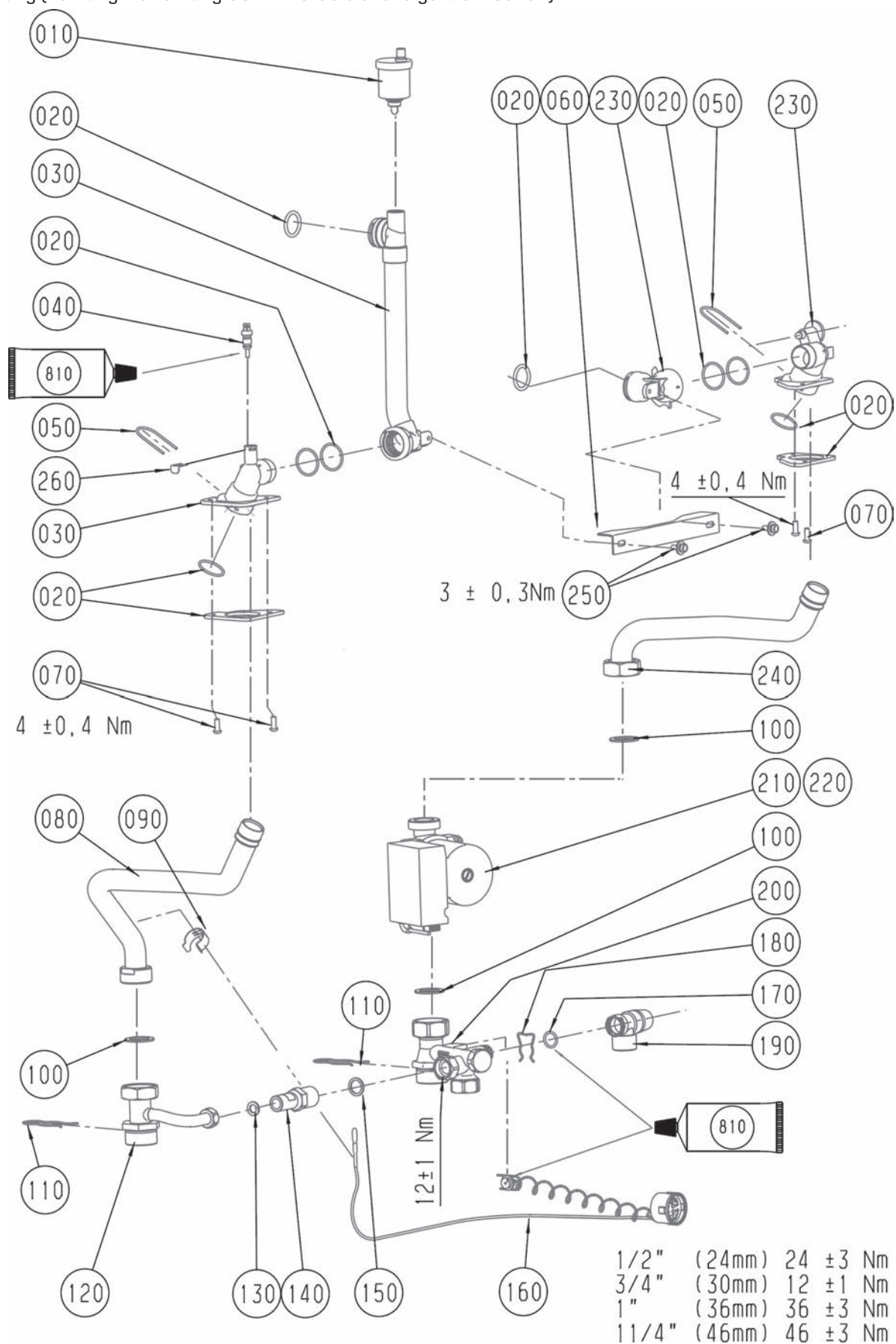

**Gasbrennwertthermen**

CGB-35, CGB-50 Heizthermen

ab Baujahr Mai 2005

Verrohrung [Achtung: Verrohrung CGB-K-40-35 siehe folgende 2 Seiten]

Pos	Benennung	Artikelnummer	CGB-35, CGB-50	PG
10	Automatisches Entlüftungsventil 3/8 Zoll [ersetzt Art.-Nr. 2011175]	8601871	x	27
20	Dichtungsset Kippdurchführung VL/RL	8611182	x	33
30	Kippdurchführung Vorlauf kpl. D 28 [ersetzt Art.-Nr. 2070367, 2071867]	8611180	x	74
40	Vorlauffühler CGB/CGS/CGW/MGK-[2]/COB/ TOB,CGG-1K Rücklauffühler GU-2/GG-2/ TGU/TGG/CGU-2/CGG-2 [ersetzt Art.-Nr. 2741058, 8601886]	274105899	x	44
50	Steckklammer Kippdurchführung D 28	3490090	x	5
60	Versteifungselement Kippdurchführung D 28	8610810	x	22
70	Linsenschraube mit Innensechskant M6x16	3480093	x	5
80	Verrohrung Vorlauf HWWT/3W-Ventil	2070350	x	42
90	Klammer Temperaturfühler D28	3490144	x	11
100	Flachdichtung 37,5x27x2 [10 Stück] [ersetzt Art.-Nr. 3901039]	8602524	x	17
110	Sicherungsfeder	3479928	x	8
120	Verrohrung Vorlauf 3W-Ventil/Vorlauf	2070351	x	40
130	Flachdichtung D18,5x11x2,1/2" [10 Stk.] [ersetzt Art.-Nr. 3903020]	8601929	x	18
140	Überstromventil [ersetzt Art.- Nr. 2011142, 8603031]	201114299	x	50
150	Flachdichtung D24xD17x2 [G3/4"] EPDM [ersetzt Art.-Nr. 3910264]	391026499	x	17
160	Thermomanometer [ersetzt Art.- Nr. 2039066, 8603035]	203906699	x	36
170	O-Ring 17,12 x 2,62 verp. [10 Stück] [ersetzt Art.-Nr. 3903166]	8610844	x	32
180	Sicherungsfeder D 19	3490063	x	5
190	Sicherheitsventil 3 bar [ersetzt Art.-Nr. 2070425]	2070315	x	40
200	Verteilerblock	2070353	x	62
210	Heizkreispumpe Grundfos UPER 20-60 N1 130 für CGB-35 [ersetzt Art.-Nr. 2070347]	8611193	x	88
210	Heizkreispumpe hocheffizient Wilo Yonos PARA RS20/7.5-PWM1 Ku M Achtung: Parameterstecker für Wechsel auf HE-Pumpe erforderlich! [ersetzt Art.-Nr. 8613293, 2071232, 2072005]	8614635	x	92
220	Heizkreispumpe Grundfos UPER 20-70 F1 130 für CGB-50 [ersetzt Art.-Nr. 2070348]	8611194	x	95
230	Kippdurchführung Rücklauf komplett D 28 [ersetzt Art.-Nr. 2070368]	8611181	x	68
240	Verrohrung Rücklauf Pumpe/HWWT	2070352	x	42
250	Sechskantschraube DIN933-M6-27-2	3418800	x	7
260	Clip für Durchmesser 8mm [ersetzt Art.-Nr. 3400046]	340004699	x	17
810	Silikonfett 10 Gramm-Beutel [ersetzt Art.-Nr. 3500104]	8602264	x	27
	Set Drosselscheibe für Verrohrung [hydraulische Weiche]	8610186	x	20
	3-Wege-Umschaltventil 1" komplett	8602187	x	200
	Stellmotor für 3-Wege-Ventil 1"	2236557	x	56
	3-Wege-Ventil - Ventilkörper 1"	2011197	x	70
	Kabelsatz für 3-Wege-Ventil gelber Stecker/6 poliger Stecker 3000 mm	2794091	x	27
	Dichtung für Anschluss HKP [ersetzt Art.-Nr. 3903013]	8603050	x	15

## Comfort Line

### Gasbrennwertthermen

CGB-K-40-35 Kombithermen

ab Baujahr April 2006

Verrohrung [Achtung: Verrohrung CGB-35/50 siehe Vorderseite]

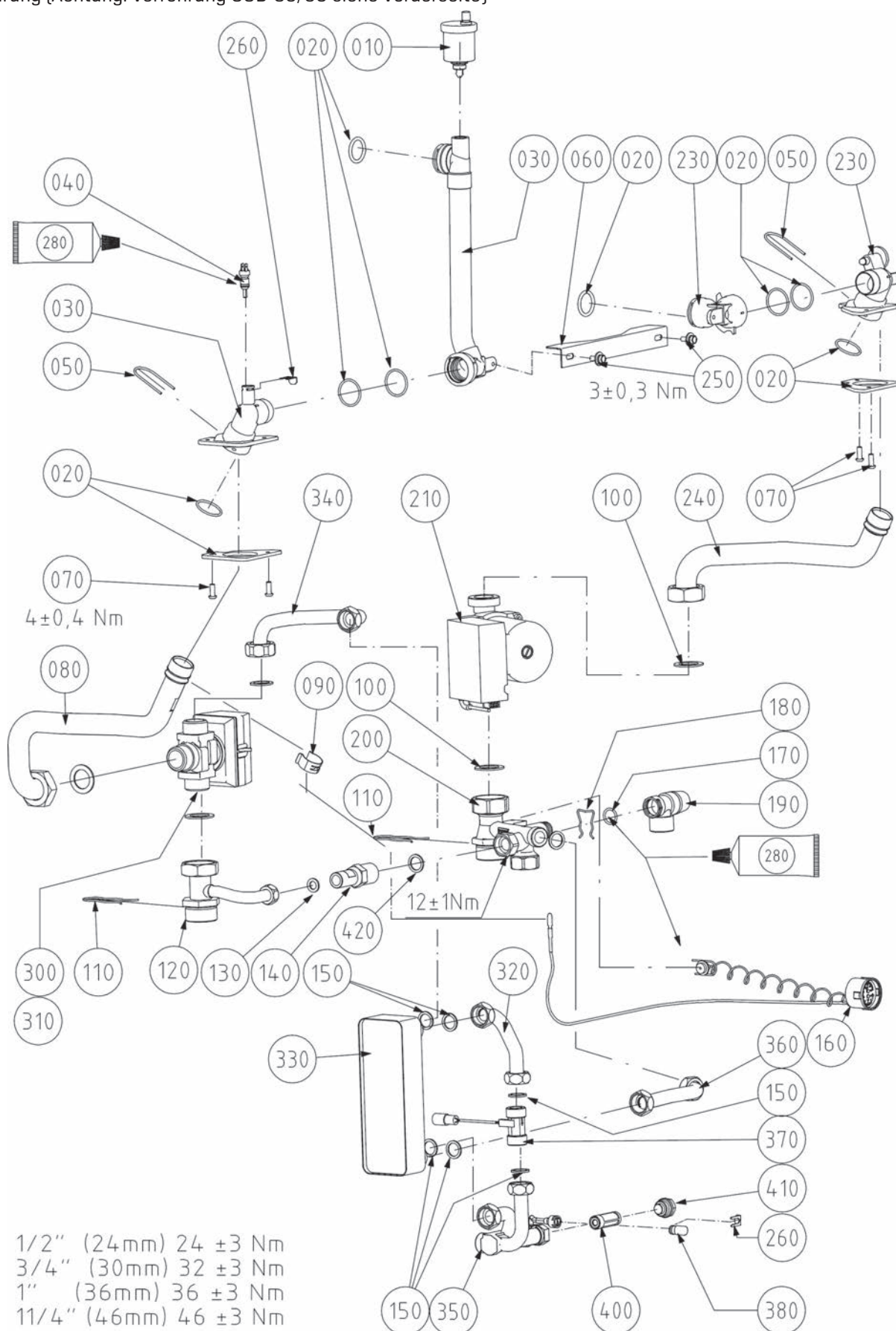

**Gasbrennwertthermen**

CGB-K-40-35 Kombithermen

ab Baujahr April 2006

Verrohrung (Achtung: Verrohrung CGB-35/50 siehe Vorderseite)

Pos	Benennung	Artikelnummer	CGB-K-40-35	PG
10	Automatisches Entlüftungsventil 3/8 Zoll [ersetzt Art.-Nr. 2011175]	8601871	x	27
20	Dichtungsset Kippdurchführung VL/RL	8611182	x	33
30	Kippdurchführung Vorlauf kpl. D 28 [ersetzt Art.-Nr. 2070367, 2071867]	8611180	x	74
40	Vorlauffühler CGB/CGS/CGW/MGK-[2]/COB/ TOB,CGG-1K Rücklauffühler GU-2/GG-2/ TGU/TGG/CGU-2/CGG-2 [ersetzt Art.-Nr. 2741058, 8601886]	274105899	x	44
50	Steckklammer Kippdurchführung D 28	3490090	x	5
60	Versteifungselement Kippdurchführung D 28	8610810	x	22
70	Linsenschraube mit Innensechskant M6x16	3480093	x	5
80	Verrohrung Vorlauf HWWT/3W-Ventil	2070516	x	57
90	Klammer Temperaturfühler D28	3490144	x	11
100	Flachdichtung 37,5x27x2 [10 Stück] [ersetzt Art.-Nr. 3901039]	8602524	x	17
110	Sicherungsfeder	3479928	x	8
120	Verrohrung Vorlauf 3W-Ventil/Vorlauf	2070351	x	40
130	Flachdichtung D18,5x11x2,1/2" [10 Stk.] [ersetzt Art.-Nr. 3903020]	8601929	x	18
140	Überstromventil [ersetzt Art.- Nr. 2011142, 8603031]	201114299	x	50
150	Flachdichtung 24x17x2,3/4" [10 Stück] [ersetzt Art.-Nr. 3901030, 3903021]	8601930	x	18
160	Thermomanometer [ersetzt Art.- Nr. 2039066, 8603035]	203906699	x	36
170	O-Ring 17,12 x 2,62 verp. [10 Stück] [ersetzt Art.-Nr. 3903166]	8610844	x	32
180	Sicherungsfeder D 19	3490063	x	5
190	Sicherheitsventil 3 bar [ersetzt Art.-Nr. 2070425]	2070315	x	40
200	Verteilerblock	2070353	x	62
210	Heizkreispumpe Grundfos UPER 20-60 N1 130 für CGB-35 [ersetzt Art.-Nr. 2070347]	8611193	x	88
210	Heizkreispumpe hocheffizient Wilo Yonos PARA RS20/7.5-PWM1 Ku M Achtung: Parameterstecker für Wechsel auf HE-Pumpe erforderlich! [ersetzt Art.-Nr. 8613293, 2071232, 2072005]	8614635	x	92
230	Kippdurchführung Rücklauf komplett D 28 [ersetzt Art.-Nr. 2070368]	8611181	x	68
240	Verrohrung Rücklauf Pumpe/HWWT	2070352	x	42
250	Sechskantschraube DIN933-M6-27-2	3418800	x	7
260	Clip für Durchmesser 8mm [ersetzt Art.-Nr. 3400046]	340004699	x	17
280	Silikonfett 10 Gramm-Beutel [ersetzt Art.-Nr. 3500104]	8602264	x	27
290	3-Wege-Umschaltventil 1" komplett	8602187	x	200
300	3-Wege-Ventil - Ventilkörper 1"	2011197	x	70
310	Stellmotor für 3-Wege-Ventil 1"	2236557	x	56
320	Verrohrung WW-Wärmetauscher zu Durchflusssensor	2070529	x	27
330	Warmwasserwärmetauscher	2980049	x	74
340	Verrohrung 3W-Ventil für WW-Wärmetauscher	2070518	x	32
350	Verrohrung WW-/KW-Anschluss [12L]	2070523	x	66
360	Verrohrung WW-Wärmetauscher zu Rücklauf	2070519	x	27
370	Durchflusssensor mit Stecker [ersetzt Art.- Nr. 2444074, 8603032]	244407499	x	56
380	Stopfen für Befüllanschluss	3490210	x	15
400	Durchflussmengenregler 12,0 Rot	2482468	x	10
420	Flachdichtung D24xD17x2 [G3/4"] EPDM [ersetzt Art.-Nr. 3910264]	391026499	x	17
	Dichtung für Anschluss HKP [ersetzt Art.-Nr. 3903013]	8603050	x	15



**Comfort Line**  
**Gasbrennwertthermen**  
 CGB-K-40-35 Kombithermen  
 ab Baujahr April 2006  
 Regelung

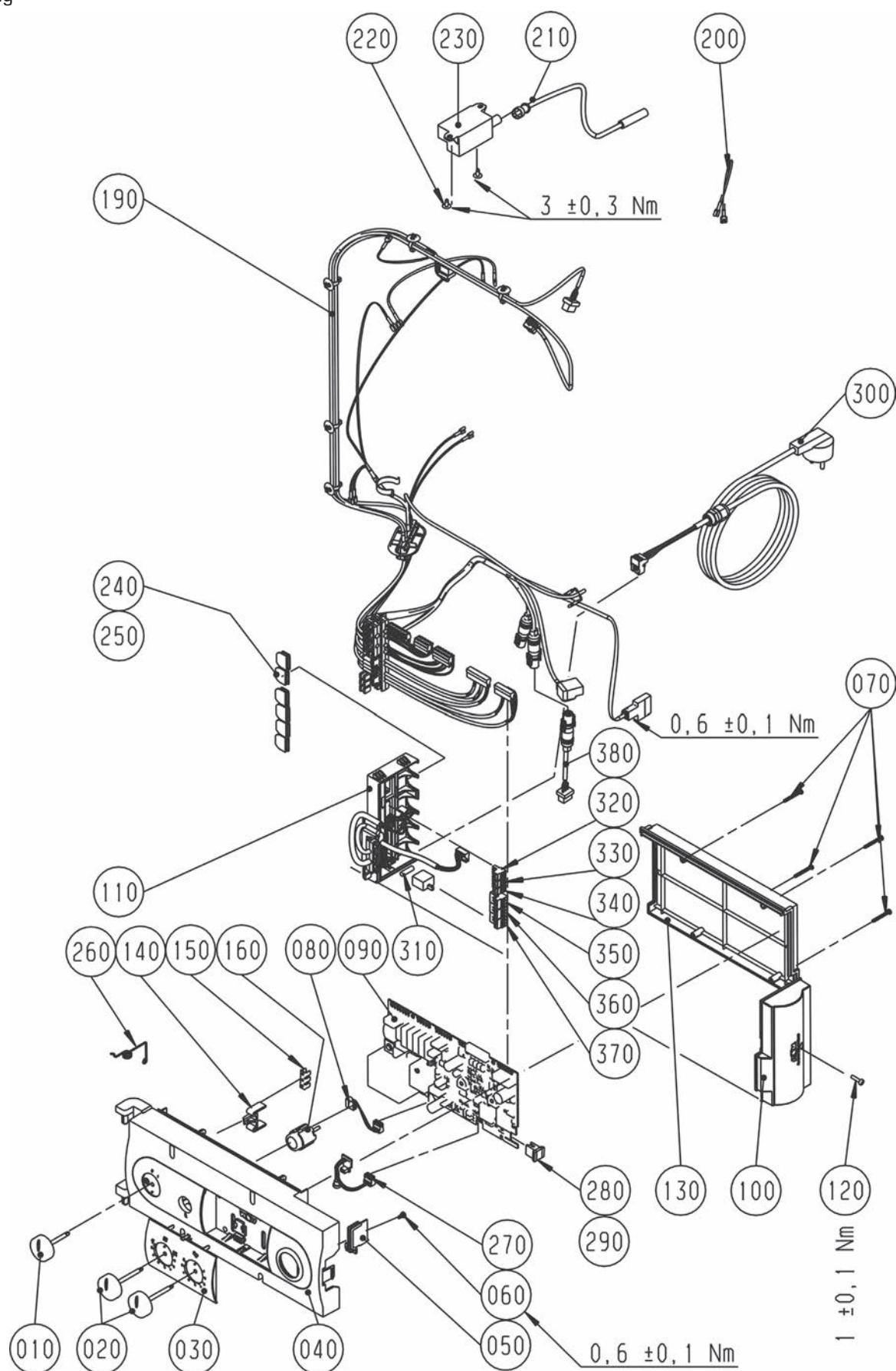

**Comfort Line**  
**Gasbrennwertthermen**  
**CGB-K-40-35 Kombithermen**  
**ab Baujahr April 2006**  
**Regelung**

**WOLF**

Pos	Benennung	Artikelnummer	CGB-35/50	CGB-K-40-35	PG
10	Drehknopf Netzschalter (ersetzt Art.-Nr. 1710215)	171021599	x	x	21
20	Drehknopf Temperaturwähler (ersetzt Art.- Nr. 1710216)	171021699	x	x	10
30	Fronteinsatz Regelungsgehäuse	1710206	x	x	13
40	Regelungsgehäuse	1710205	x	x	28
50	Deckel für Parameterstecker	1710218	x	x	4
60	Plastofastschraube 4x8	3451010	x	x	1
70	Plastofastschraube 3,5x30	3451011	x	x	1
80	Kabel für LED	2799247	x	x	10
90	Regelungsplatine CGB/MGK-130-300 (ersetzt Art.-Nr. 8603039, 2799250)	279925099	x	x	96
100	Anschlußkasten Oberteil GBR (ersetzt Art.- Nr. 1730246)	173024699	x	x	19
110	Set Kabelsatz extern (inklusive Elektroanschlusskasten)	2744283	x	x	48
120	Schraube 4x16	3451005	x	x	3
130	Regelungsgehäuse-Deckel	1710207	x	x	21
140	Halter für Erdungsverbinder	1710221	x	x	4
150	Schutzleiter-Verbinder 6-polig	2799115	x	x	6
160	Entstörungstaste (ersetzt Art.-Nr. 2741064)	8603037	x	x	27
190	Kabelsatz Intern	2744126	x	x	57
200	Erdungsverbindungsleitung (ersetzt Art.-Nr. 8611294)	8611295	x	x	6
210	Zündleitung 350mm CGB 35-100 (ersetzt Art.-Nr. 2744127)	8611195	x	x	25
220	Blechschrabe mit Scheibe 4,2x9,5	8188470259	x	x	1
230	Zündtrafo (ersetzt Art.-Nr. 8602259, 2795502)	279550299	x	x	35
240	Anschlusskabel Einlegeteil M16 offen	1730252	x	x	3
250	Anschlusskabel Einlegeteil M16 geschlossen	1730253	x	x	3
260	Schenkelfeder für Regelung Wandgeräte	3490147	x	x	7
270	Platine mit Buchsenleiste	2744131	x	x	21
280	Parameterstecker CGB-K40-35 (D;ES;FR)	8612268		x	32
280	Parameterstecker 35 kW (ersetzt Art.-Nr. 2744095, 8611196), nur bei CGB-35	274409599	x		35
280	Parameterstecker 35 kW für hocheffizienz Pumpe (ersetzt Art.-Nr. 2744771)	274477199	x		33
280	Parameterstecker 39 KW-WW für hocheffizienz Pumpe (ersetzt Art.-Nr. 2744773)	274477399		x	33
290	Parameterstecker 50KW (ersetzt Art.-Nr. 2744094, 8611197), nur bei CGB-50	274409499	x		35
290	Parameterstecker 50KW für hocheffizienz Pumpe (ersetzt Art.-Nr. 2744772)	274477299	x		33
300	Netzanschlussleitung mit Schukostecker (ersetzt Art.-Nr. 2744211, 8905088)	274421199	x	x	29
310	Sicherung flink 3,15 A (10 Stück) - alle Thermen (ersetzt Art.-Nr. 2738180)	8601881	x	x	21
320	Gegenstecker 2-polig grau, AF	2794061	x	x	17
330	Gegenstecker 2-polig grün eBus (ersetzt Art.-Nr. 2794066), eBus	279406699	x	x	17
340	Gegenstecker 2-polig gelb, E1	2794067	x	x	17
350	Gegenstecker 3-polig blau (ersetzt Art.-Nr. 2794073), A1	279407399	x	x	16
360	Gegenstecker 3-polig grau (ersetzt Art.-Nr. 2794069), Z	279406999	x	x	16
370	Gegenstecker 3-polig weiß (ersetzt Art.-Nr. 2794071), Netz	279407199	x	x	16
380	Kabelsatz f.3-WV (Honeywell)CGB-K40-35	2744344		x	32
	Regelung	2744125	x	x	133
	Sicherungsklemme 503 SI/1 VDE 1-polig	2772205	x	x	10
	Außentemperaturfühler	2792021	x	x	200
	Elektronischer Speicherfühler (2M) mit Stecker, Zuluft- und Lamellenfühler BWL-1 (ersetzt Art.-Nr. 8601905, 2799054)	279905499	x	x	200
	Funkaußenfühler drahtlos	2744081	x		200
	Analoge Funkfernbedienung	2744200	x		200
	Batterie Lithium 1/2 AA 3,6V	2744645	x		36
	Empfänger für Funkaußenfühler und analoge Funkfernbedienung (inklusive DCF-Funkuhr)	2744209	x		200

**Comfort Line**  
**Gasbrennwertthermen**  
 CGB-K-40-35 Kombithermen  
 ab Baujahr April 2006  
 Regelung

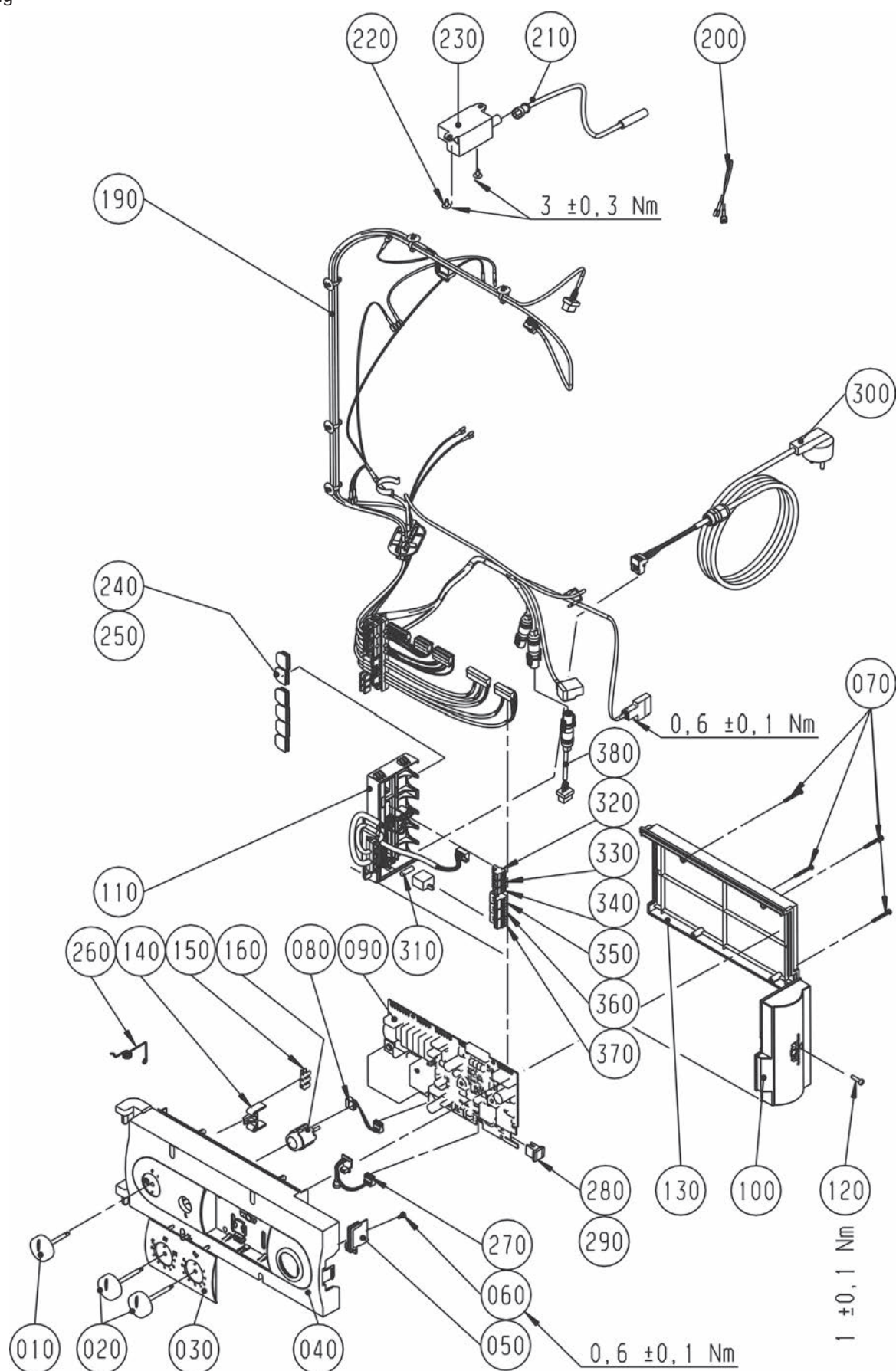

**Gasbrennwertthermen**

CGB-K-40-35 Kombithermen

ab Baujahr April 2006

Regelung

Pos	Benennung	Artikelnummer	CGB-35/50	CGB-K-40-35	PG
	Heizkreispumpe hocheffizient Wilo Yonos PARA RS20/7.5-PWM1 Ku M Achtung: Parameterstecker für Wechsel auf HE-Pumpe erforderlich! (ersetzt Art.-Nr. 8613293, 2071232, 2072005)	8614635	x	x	92

## Comfort Line

### Gasbrennwert-Heizthermen

CGB-75/100

bis Herstellnummer 0438 538993 ab Bj. 07-06-10/08

Chassis / Verkleidung bis Okt. 2008 [Achtung: ab Bj. Nov. 2008 siehe folgende 2 Seiten]

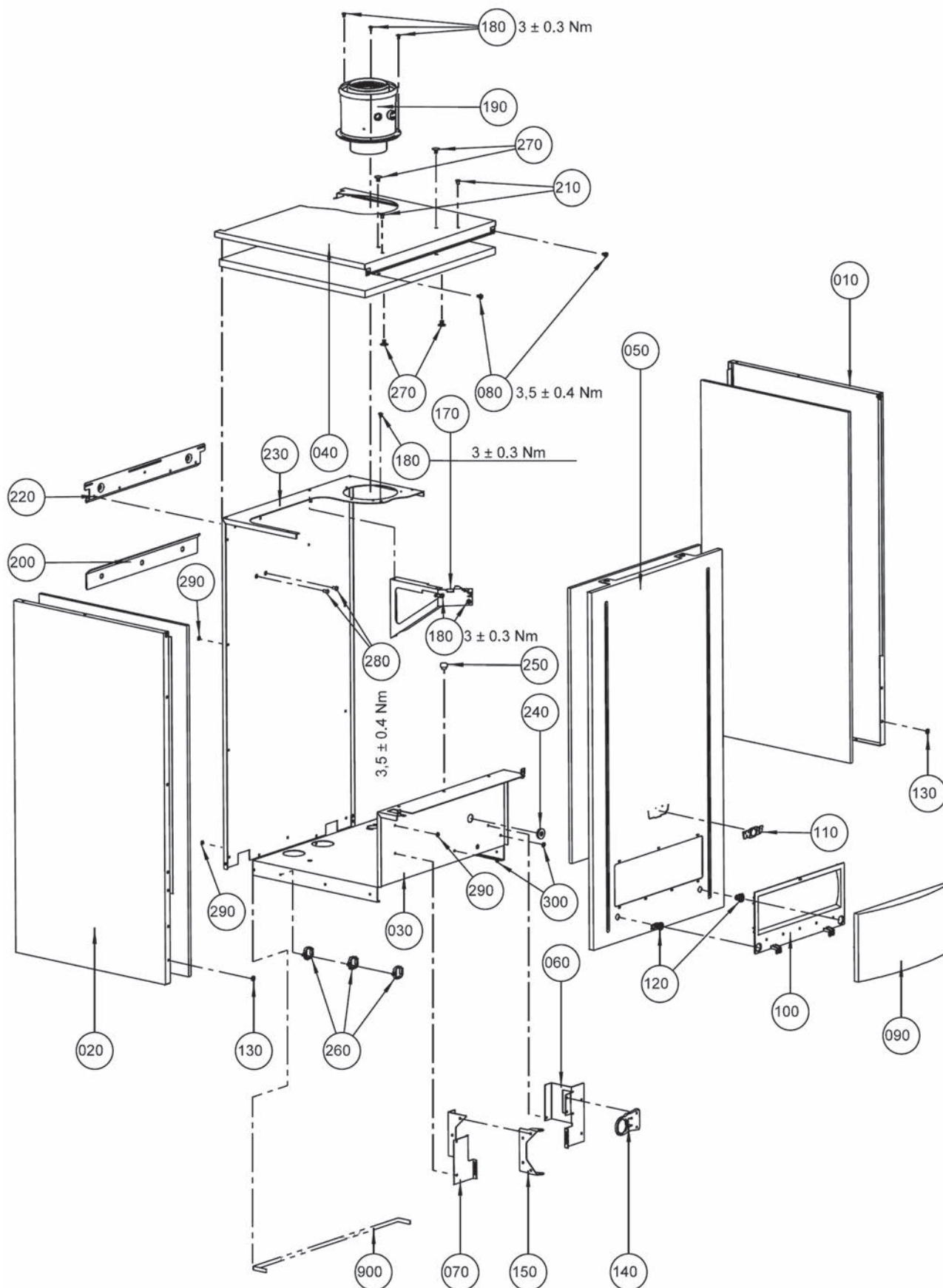



# Comfort Line

## Gasbrennwert-Heizthermen

WOLF

CGB-75/100

bis Herstellnummer 0438 538993 ab Bj. 07-06-10/08

Chassis / Verkleidung bis Okt. 2008 [Achtung: ab Bj. Nov. 2008 siehe folgende 2 Seiten]

Pos	Benennung	Artikelnummer	CGB-75/100 bis Okt. 2008	PG
10	Verkleidung seitlich rechts	8612869	x	70
20	Verkleidung seitlich links	8612867	x	70
30	Bodenblech CGB-75/100	8612870	x	70
40	Verkleidung oben CGB 75/100 komplett	8612155	x	66
50	Frontverkleidung CGB 75/100 komplett	8612156	x	78
60	Adapterblech rechts CGB-75/100	8612872	x	42
70	Adapterblech links CGB-75/100	8612873	x	42
80	Linsenschraube mit Kreuzschlitz M6X10	3450941	x	1
90	Regelungsklappe [ersetzt Art.-Nr. 1710201]	171020199	x	32
100	Rahmen für Regelungsklappe [ersetzt Art.-Nr. 1710227, 1730239]	171022799	x	32
110	Firmenschild Wolf geklebt	1720639	x	15
120	Verschluss für Frontverkleidung [ersetzt Art.-Nr. 1710225]	171022599	x	12
130	Distanzscheibe 12x5	3480023	x	2
140	Halteblech für Thermomanometer	8602490	x	8
150	Halteblech Regelung	8611903	x	19
170	Chassis-Versteifung CGB 75/100	8611971	x	30
180	Blechschrabe mit Scheibe 4,2x9,5	8188470259	x	1
190	Adapter Geräteanschluss LAF D 100/150	2651093	x	67
200	Wandhalter CGB 75-100 RAL 9016 [ersetzt Art.-Nr. 8611720]	8611961	x	22
210	Distanzhülse	3480092	x	9
220	Aufhängeprofil CGB 75/100	8611718	x	24
230	Rückwand komplett	8612881	x	66
240	Dichtungsmanschette geschlitzt D 22,5	3900014	x	8
250	Verschlussstopfen für Messöffnung [5St.] [ersetzt Art.-Nr. 1720100]	8602156	x	8
260	Kabelclip 28.7 x 25.1	1730445	x	4
270	Rastniete 19.1x12.4	1730446	x	4
280	Linsenschraube mit Innensechskant M6x12	3490145	x	1
290	Fächerscheibe	8710234564	x	3
300	Distanzring für Montage Systemplatte [Einhängebolzen kurz]	3400010	x	5
	Schaumbanddichtung selbstklebend	3720103	x	21

## Comfort Line

### Gasbrennwert-Heizthermen

CGB-75/100

ab Herstellnummer 0438 538994 ab Bj. Nov. 2008

Chassis / Verkleidung ab Nov. 2008 [Achtung: bis Okt. 2008 siehe Vorderseite]

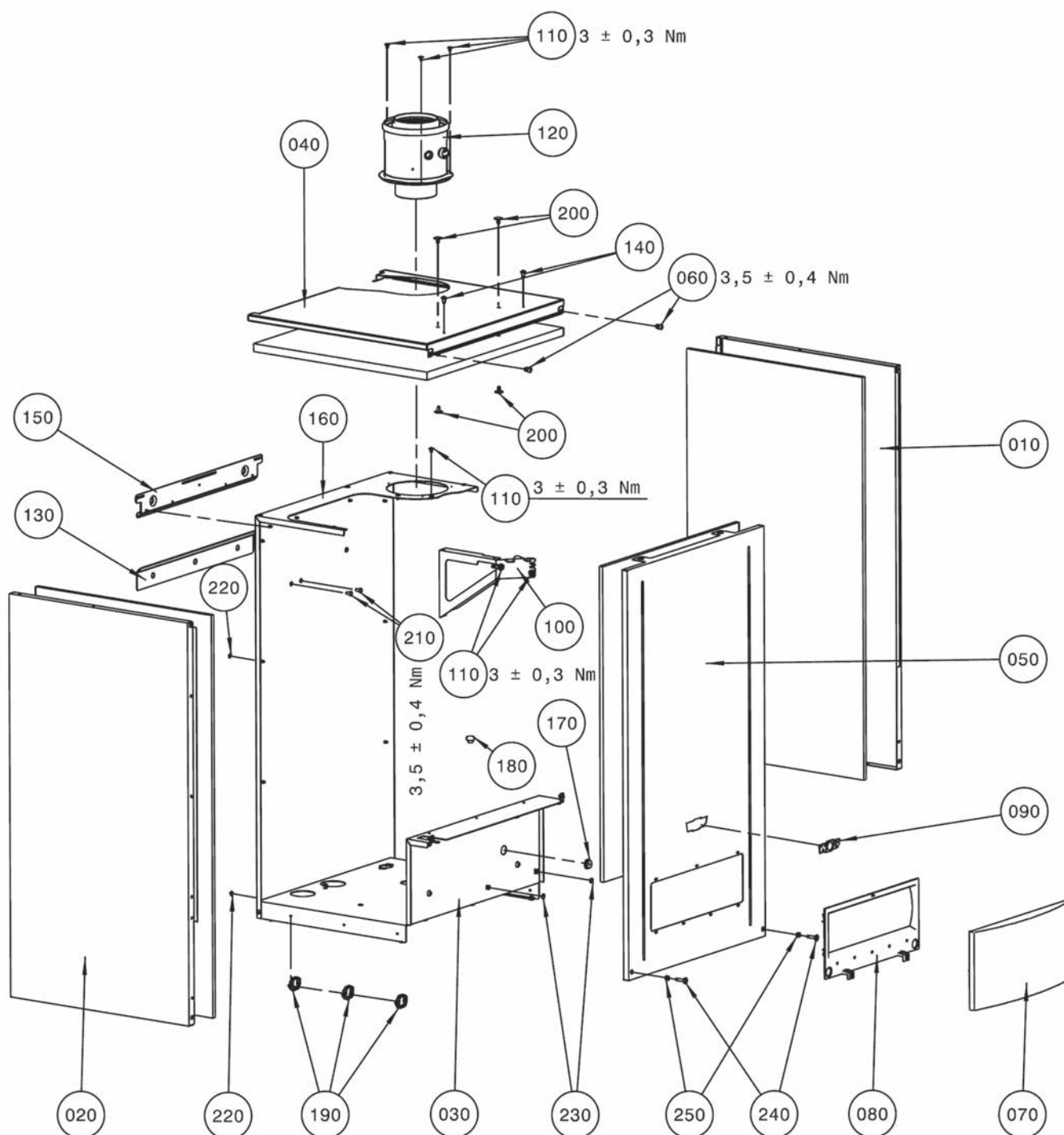

# Comfort Line

## Gasbrennwert-Heizthermen

WOLF

CGB-75/100

ab Herstellnummer 0438 538994 ab Bj. Nov. 2008

Chassis / Verkleidung ab Nov. 2008 [Achtung: bis Okt. 2008 siehe Vorderseite]

Pos	Benennung	Artikelnummer	CGB-75/100 ab Nov. 2008	PG
10	Verkleidung rechts komplett	8613518	x	72
20	Verkleidung links komplett	8613520	x	72
30	Bodenblech	8613522	x	83
40	Verkleidung oben CGB 75/100 komplett	8612155	x	66
50	Frontverkleidung komplett	8613526	x	74
60	Linsenschraube mit Kreuzschlitz M6X10	3450941	x	1
70	Regelungsklappe [ersetzt Art.-Nr. 1710201]	171020199	x	32
80	Rahmen für Regelungsklappe [ersetzt Art.-Nr. 1710227, 1730239]	171022799	x	32
90	Firmenschild Wolf geklebt	1720639	x	15
100	Chassis-Versteifung CGB 75/100	8611971	x	30
110	Blechschrabe mit Scheibe 4,2x9,5	8188470259	x	1
120	Geräteanschlussadapter DN110/160 inkl. Geräteanschlusskragen	2651756	x	78
130	Wandhalter CGB 75-100 RAL 9016 [ersetzt Art.-Nr. 8611720]	8611961	x	22
140	Distanzhülse	3480092	x	9
150	Aufhängeprofil CGB 75/100	8611718	x	24
160	Rückwand komplett	8612881	x	66
170	Dichtungsmanschette geschlitzt D 22,5	3900014	x	8
180	Verschlussstopfen für Messöffnung [5St.] [ersetzt Art.-Nr. 1720100]	8602156	x	8
190	Kabelclip 28.7 x 25.1	1730445	x	4
200	Rastniete 19.1x12.4	1730446	x	4
210	Linsenschraube mit Innensechskant M6x12	3490145	x	1
220	Fächerscheibe	8710234564	x	3
230	Distanzring für Montage Systemplatte [Einhängebolzen kurz]	3400010	x	5
240	Flachkopfschraube M6x25, vernickelt	3490267	x	2
250	Sechskantmutter M6 DIN 7967 Blech verz.	3490642	x	3
	Schaumbanddichtung selbstklebend	3720103	x	21

Brennkammer bis Okt. 2008 (Achtung: ab Bj. Nov. 2008 siehe folgende 4 Seiten)



# Comfort Line

## Gasbrennwert-Heizthermen

WOLF

CGB-75/100

bis Herstellnummer 0438 538993 ab Bj. 07-06-10/08

Brennkammer bis Okt. 2008 [Achtung: ab Bj. Nov. 2008 siehe folgende 4 Seiten]

Pos	Benennung	Artikelnummer	CGB-75/100 bis Okt. 2008	PG
10	Isolierung Brennkammerdeckel D280 [ersetzt Art.-Nr. 1668254] CGB-75/100	8612006	x	65
20	Brennkammerdeckel D350 CGB-75/100	1730275	x	79
30	Transportsicherung BWT	8611841	x	20
40	Verdränger unten D280 komplett für CGB-75/100 [ersetzt Art.-Nr. 2651087]	8612011	x	53
50	Scheibe	3432004	x	1
60	Kondensatwanne D 350	1730285	x	133
70	Gasbrenner 75-100 kW [ersetzt Art.-Nr. 2800640]	8612013	x	95
80	Gabelgelenk M8 mit Schnappfederbolzen	3490190	x	15
81	Schnappfederbolzen D8 für Gabelkopf M8	3490298	x	7
90	Flügelschraube M8x40 [ersetzt Art.-Nr. 3490191]	3490299	x	15
100	Abgastemperaturwächter 85°C [ersetzt Art.-Nr. 2741063]	8603058	x	25
110	Dichtung für Abgastemperaturwächter [ersetzt Art.-Nr. 3903040]	8603033	x	36
120	Schauglas mit Dichtung [ersetzt Art.-Nr. 2482842]	8751589	x	25
130	Zündelektrode CGB-75/100	8612425	x	34
140	Überwachungselektrode CGB 11-100, [ersetzt Art.-Nr. 2796267]	8603059	x	27
150	Dichtung Überwachungselektrode [5 Stück] [ersetzt Art.-Nr. 3910053]	8611176	x	21
160	Dichtung Zündelektrode gasgek. BK-D [5 Stück] [ersetzt Art.-Nr. 3910052]	8611175	x	21
170	Zylinderschraube M4x8-1.4301 [ersetzt Art.-Nr. 3450956]	345095699	x	1
180	Vorlauffühler CGB/CGS/CGW/MGK-[2]/COB/ TOB,CGG-1K Rücklauffühler GU-2/GG-2/ TGU/TGG/CGU-2/CGG-2 [ersetzt Art.-Nr. 2741058, 8601886]	274105899	x	44
190	Temperaturwächter-Brennkammerdeckel 170°C [ersetzt Art.-Nr. 2741068]	8610011	x	28
200	Temperaturwächter Vorlauf [ersetzt Art.-Nr. 2741062]	8603038	x	17
210	Dichtung für Brenner 40-100kW [ersetzt Art.-Nr. 3903130]	8602527	x	40
220	Zylinderschraube DIN912-M8x40 verzinkt	3490220	x	1
230	O-Ring 320x7 für CGB-75/100 [ersetzt Art.-Nr. 3910086]	8612014	x	34
240	Blechschrabe 5x13	3450020	x	2
250	Verdränger oben D280 komplett für CGB-75/100 [ersetzt Art.-Nr. 8611397]	8612012	x	92
260	Isolierung Verdränger oben D280 CGB-75/100	1668253	x	44
270	Federstecker für VL/RL-Fühler [ersetzt Art.-Nr. 3400041]	8602166	x	24
290	Steckklammer O-Ring-Anbindung BWT	3490194	x	8
300	Dichtung DN100 für Abgasrohr und für Luft-/Abgasrohr DN100/150 [ersetzt Art.-Nr. 3910116]	8612016	x	30
310	Temperaturfühler Vorlauf/ Rücklauf [ersetzt Art.-Nr. 2741061, 8603036]	274106199	x	22
320	Schaumstoffdichtung DN 65/26	3910111	x	10
330	Druckanschlussadapter [ersetzt Art.-Nr. 2070540]	8612034	x	48
340	Dichtung für Anschluss HKP [ersetzt Art.-Nr. 3903013]	8603050	x	15
350	Sicherungsklammer für Pumpe [ersetzt Art.-Nr. 3479936]	347993699	x	16
360	Flachdichtung Set 20,5x13x2 [ersetzt Art.-Nr. 3910078]	8751241	x	37
370	O-Ring 8x2mm [5 Stück] [ersetzt Art.-Nr. 3910038]	8610814	x	24
380	Abgasrohr DN 100	2651092	x	34
390	Zylinderschraube M8x12-8.8 verzinkt	3490253	x	1
400	Thermomanometer [ersetzt Art.-Nr. 2070554, 8612035]	207055499	x	46
410	Zentrierblech Verrohrung	8612874	x	40
420	O-Ring 39,34x2,62 EPDM [ersetzt Art.-Nr. 3910114]	8612040	x	21
430	Druckwächter für Heizwasser [ersetzt Art.-Nr. 2744137]	8751201	x	48
440	Schaumstoffdichtung DN 80/45	3910110	x	10



## Comfort Line

### Gasbrennwert-Heizthermen

CGB-75/100

bis Herstellnummer 0438 538993 ab Bj. 07-06-10/08

Brennkammer bis Okt. 2008 [Achtung: ab Bj. Nov. 2008 siehe folgende 4 Seiten]

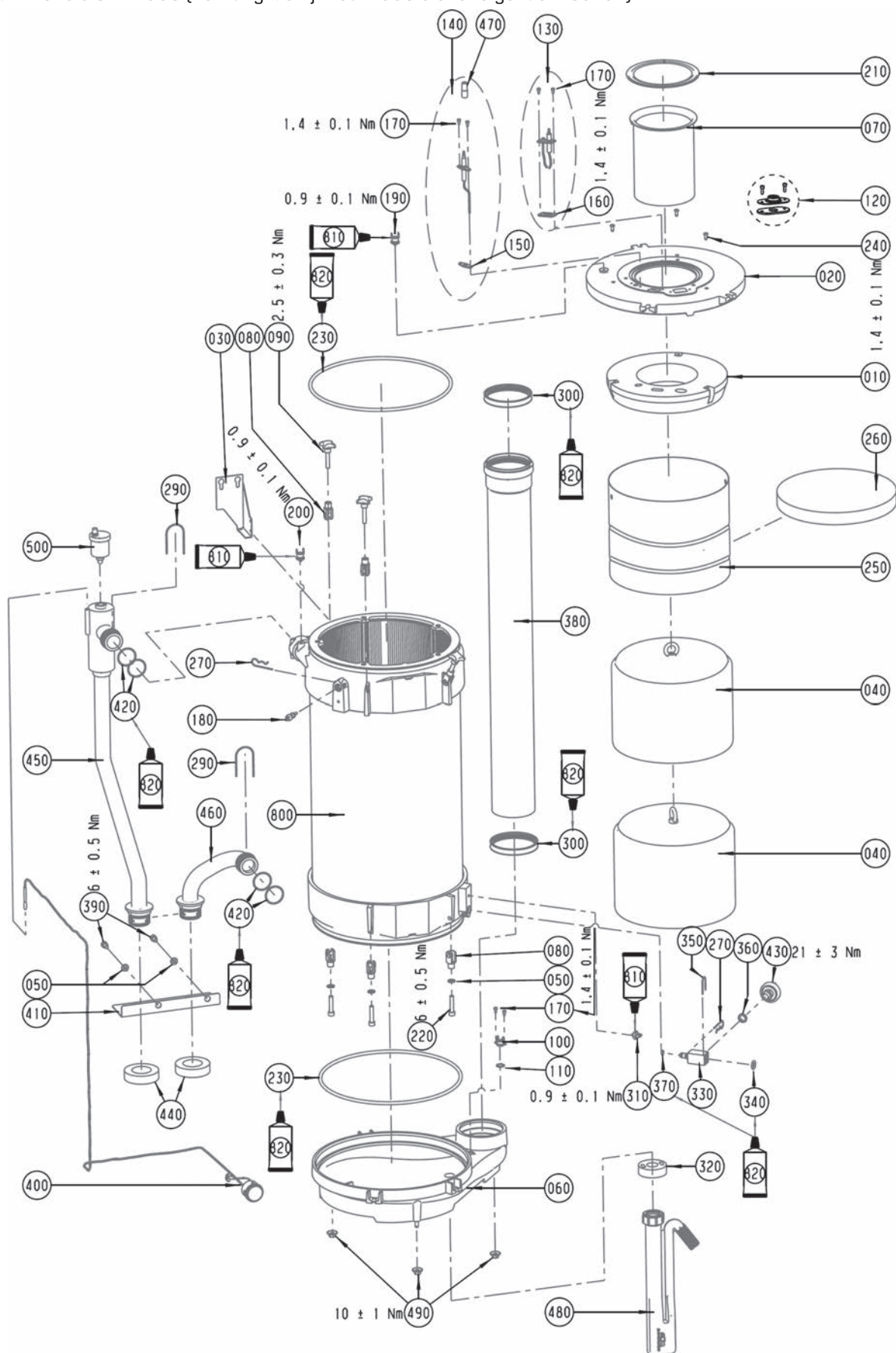

## Comfort Line Gasbrennwert-Heizthermen

**WOLF**

CGB-75/100

bis Herstellnummer 0438 538993 ab Bj. 07-06-10/08

Brennkammer bis Okt. 2008 [Achtung: ab Bj. Nov. 2008 siehe folgende 4 Seiten]

Pos	Benennung	Artikelnummer	CGB-75/100 bis Okt. 2008	PG
450	Verrohrung Vorlauf CGB-75/100	2070513	x	84
460	Verrohrung Rücklauf CGB-75/100	2070514	x	61
470	Schutzschlauch für Überwachungselektrode	2799249	x	1
480	Siphon SH 230 inklusive Kondensatschlauch	8611035	x	34
490	Sechskantmutter M8 mit Scheibe	3424006	x	3
500	Entlüftungsventil 6 bar (ersetzt Art.-Nr. 2071407)	8613511	x	27
800	Brennkammer CGB-75/100 KW bis Februar 2011	8612017	x	145
810	Wärmeleitpaste 250 g Tube	3500105	x	58
810	Wärmeleitpaste 35 Gramm-Tube	3500106	x	28
820	Silikonfett 10 Gramm-Beutel (ersetzt Art.-Nr. 3500104)	8602264	x	27
	Ausziehwerkzeug für Verdränger D 280	2483129	x	31
	Heizkreispumpe Grundfos UPML 32-105 180 PWM CGB-75/100, (ersetzt Art.-Nr. 2071404, 2070430), für Pumpen- gruppe 20 70 401	2071989	x	123
	Wartungsset CGB-75/100	8612865	x	56
	Siphon Dichtung	2070569	x	19
	Siphon Mutter G 1 1/4"	2070568	x	23
	Pumpengruppe HEIZKREIS DN32, CGB 75/100 (ersetzt Art.-Nr. 2070401)	2071931	x	200
	Isolierschale PG CGB-75/100	2071533	x	54

## Comfort Line

### Gasbrennwert-Heizthermen

CGB-75/100

ab Herstellnummer 0438 538994 [ab Herstellnr. 1021 663109] mit verlängertem HWWT  
Brennkammer ab 11/08-02/13 [Achtung: bis Okt. 2008 siehe Vorderseite]

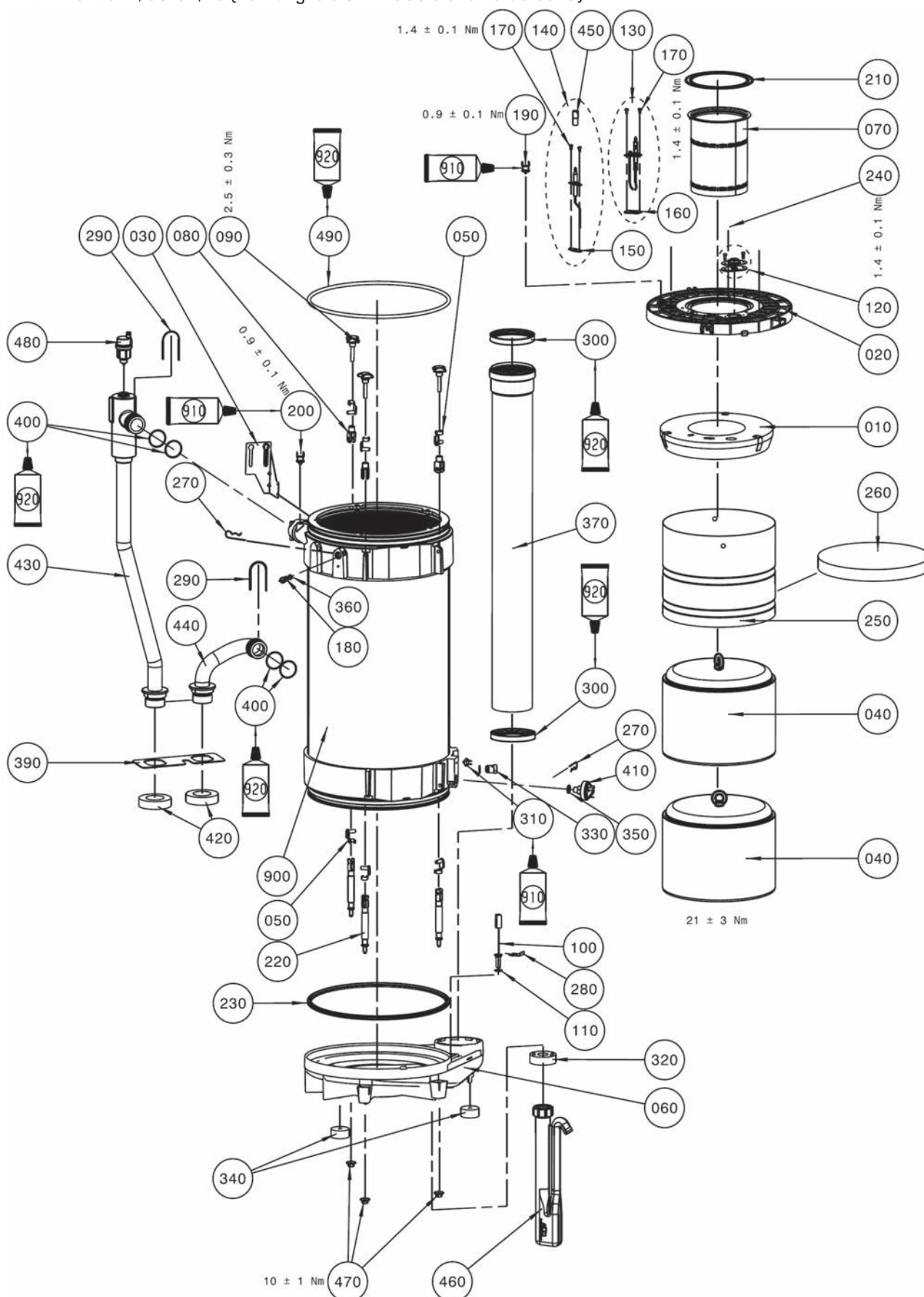

# Comfort Line

## Gasbrennwert-Heizthermen

WOLF

CGB-75/100

ab Herstellnummer 0438 538994 [ab Herstellnr. 1021 663109] mit verlängertem HW-WT

Brennkammer ab 11/08-02/13 [Achtung: bis Okt. 2008 siehe Vorderseite]

Pos	Benennung	Artikelnummer	ab Bj. 11/08-01/11 bis 1021 663108	ab Bj. 02/11-02/13 ab 1021 663109	PG
10	Isolierung Brennkammerdeckel D280 [ersetzt Art.-Nr. 1668254] CGB-75/100	8612006	x	x	65
20	Brennkammerdeckel D350 CGB-75/100	1730275	x	x	79
30	Transportsicherung BWT	8611841	x	x	20
40	Verdränger unten D280 komplett für CGB-75/100 [ersetzt Art.-Nr. 2651087]	8612011	x	x	53
50	Schnappfederbolzen D8 für Gabelkopf M8	3490298	x	x	7
60	Kondensatwanne CGB-75/100 [ersetzt Art.-Nr. 8905654, 1730542]	8908193	x	x	68
70	Gasbrenner 75-100 kW [ersetzt Art.-Nr. 2800640]	8612013	x	x	95
80	Gabelgelenk M8 mit Schnappfederbolzen	3490190	x	x	15
90	Flügelschraube M8x40 [ersetzt Art.-Nr. 3490191]	3490299	x	x	15
100	Abgastemperaturwächter 95°C für CGB-75/100, COB-15/20/29 [ersetzt Art.-Nr. 2744606]	8905922	x	x	27
110	Dichtung für Abgastemperaturwächter [ersetzt Art.-Nr. 3903040]	8603033	x	x	36
120	Schauglas mit Dichtung [ersetzt Art.-Nr. 2482842]	8751589	x	x	25
130	Zündelektrode CGB-75/100	8612425	x	x	34
140	Überwachungselektrode CGB 11-100, [ersetzt Art.-Nr. 2796267]	8603059	x	x	27
150	Dichtung Überwachungselektrode [5 Stück] [ersetzt Art.-Nr. 3910053]	8611176	x	x	21
160	Dichtung Zündelektrode gasgek. BK-D [5 Stück] [ersetzt Art.-Nr. 3910052]	8611175	x	x	21
170	Zylinderschraube M4x8-1.4301 [ersetzt Art.-Nr. 3450956]	345095699	x	x	1
180	Vorlauffühler CGB/CGS/CGW/MGK-[2]/COB/ TOB,CGG-1K Rücklauffühler GU-2/GG-2/ TGU/TGG/CGU-2/CGG-2 [ersetzt Art.-Nr. 2741058, 8601886]	274105899	x	x	44
190	Temperaturwächter-Brennkammerdeckel 170°C [ersetzt Art.-Nr. 2741068]	8610011	x	x	28
200	Temperaturwächter Vorlauf [ersetzt Art.-Nr. 2741062]	8603038	x	x	17
210	Dichtung für Brenner 40-100kW [ersetzt Art.-Nr. 3903130]	8602527	x	x	40
220	Abstützung mit Gabelkopf	3490290	x	x	27
230	Dichtring 345x9,5 Doppellippe [ersetzt Art.-Nr. 3910185]	8905663	x	x	27
240	Blechschrabe 5x13	3450020	x	x	2
250	Verdränger oben D280 komplett für CGB-75/100 [ersetzt Art.-Nr. 8611397]	8612012	x	x	92
260	Isolierung Verdränger oben D280 CGB-75/100	1668253	x	x	44
270	Federstecker für VL/RL-Fühler [ersetzt Art.-Nr. 3400041]	8602166	x	x	24
280	Befestigungsfeder 30x30x0,75 für STB	3490295	x	x	6
290	Steckklammer O-Ring-Anbindung BWT	3490194	x	x	8
300	Dichtung DN100 für Abgasrohr und für Luft-/Abgasrohr DN100/150 [ersetzt Art.-Nr. 3910116]	8612016	x	x	30
310	Temperaturfühler Vorlauf/ Rücklauf [ersetzt Art.-Nr. 2741061, 8603036]	274106199	x	x	22
320	Schaumstoffdichtung DN 65/26	3910111	x	x	10
330	Druckanschlussadapter	8613546	x	x	40
340	Schaumstoffdichtung Kondensatwanne CGB	3910205	x	x	6
350	Flachdichtung Set 20,5x13x2 [ersetzt Art.-Nr. 3910078]	8751241	x	x	37
360	O-Ring 8x2mm [5 Stück] [ersetzt Art.-Nr. 3910038]	8610814	x	x	24
370	Abgasrohr DN 100	2651092	x	x	34
390	Halteblech Vor-/Rücklauf CGB-75/100	8612811	x	x	10
400	O-Ring 39,34x2,62 EPDM [ersetzt Art.-Nr. 3910114]	8612040	x	x	21
410	Druckwächter für Heizwasser [ersetzt Art.-Nr. 2744137]	8751201	x	x	48



## Comfort Line

### Gasbrennwert-Heizthermen

CGB-75/100

ab Herstellnummer 0438 538994 [ab Herstellnr. 1021 663109] mit verlängertem HWWT  
Brennkammer ab 11/08-02/13 [Achtung: bis Okt. 2008 siehe Vorderseite]

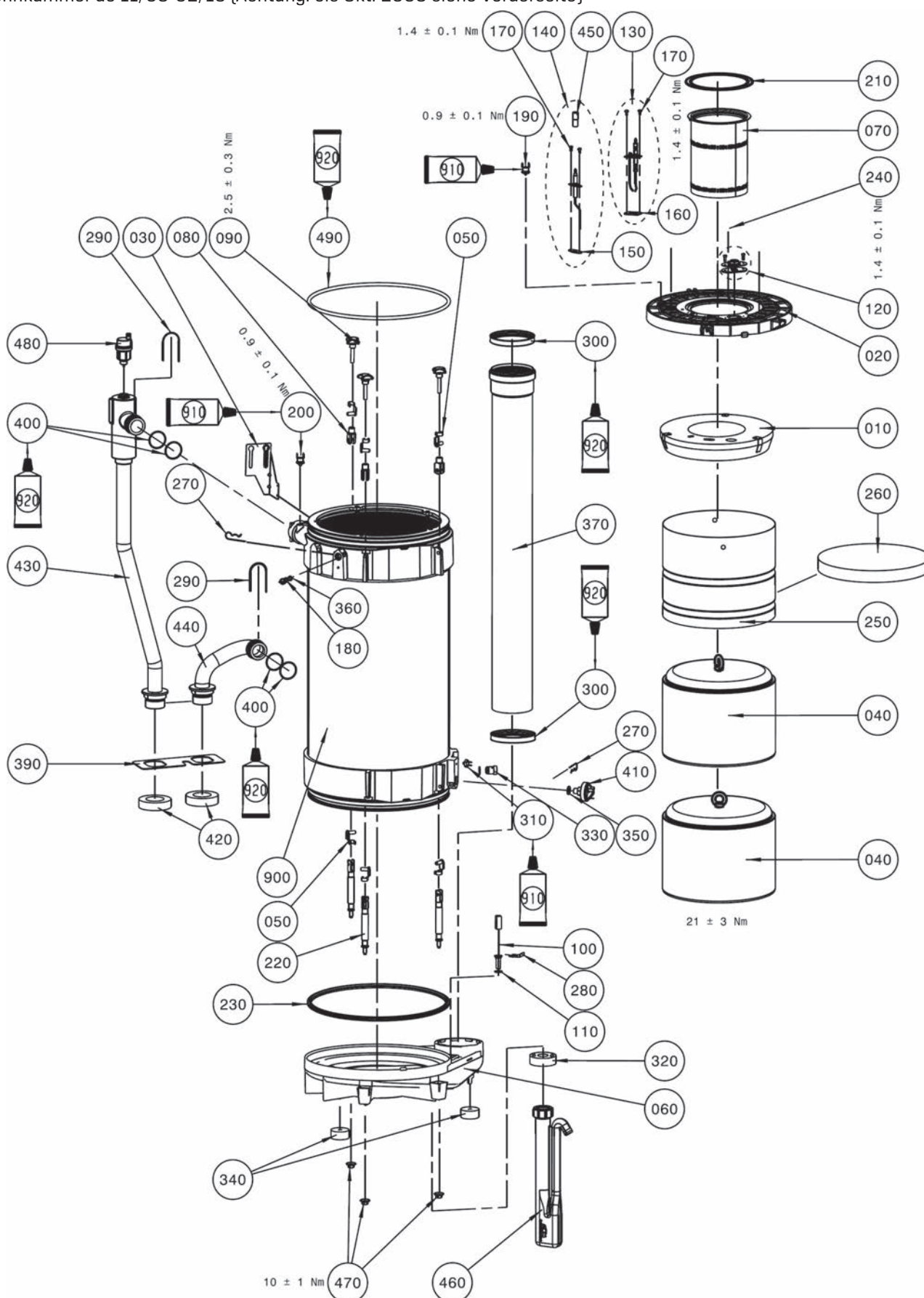



# Comfort Line

## Gasbrennwert-Heizthermen

WOLF

CGB-75/100

ab Herstellnummer 0438 538994 [ab Herstellnr. 1021 663109] mit verlängertem HW-WT

Brennkammer ab 11/08-02/13 [Achtung: bis Okt. 2008 siehe Vorderseite]

Pos	Benennung	Artikelnummer	ab Bj. 11/08-01/11 bis 1021 663108	ab Bj. 02/11-02/13 ab 1021 663109	PG
420	Schaumstoffdichtung DN 80/45	3910110	x	x	10
430	Verrohrung Vorlauf CGB-75/100	2070513	x		84
430	Verrohrung Vorlauf CGB-75/100 L777	2071460		x	84
440	Verrohrung Rücklauf CGB-75/100	2070514	x	x	61
450	Schutzschlauch für Überwachungselektrode	2799249	x	x	1
460	Siphon SH 230 inklusive Kondensatschlauch	8611035	x	x	34
470	Sechskantmutter M8 mit Scheibe	3424006	x	x	3
480	Entlüftungsventil 6 bar [ersetzt Art.-Nr. 2071407]	8613511	x	x	27
490	O-Ring 320x8 VMQ [ersetzt Art.-Nr. 3910170]	8905729	x	x	22
	Brennkammer CGB-75/100 KW bis Februar 2011	8612017	x		145
	Brennkammer CGB-75/100 KW L710 ab Bj. Februar 2011	8613713		x	144
	Wärmeleitpaste 250 g Tube	3500105	x	x	58
	Wärmeleitpaste 35 Gramm-Tube	3500106	x	x	28
	Silikonfett 10 Gramm-Beutel [ersetzt Art.-Nr. 3500104]	8602264	x	x	27
	Ausziehwerkzeug für Verdränger D 280	2483129	x	x	31
	Heizkreispumpe Grundfos UPML 32-105 180 PWM CGB-75/100, [ersetzt Art.-Nr. 2071404, 2070430], für Pumpengruppe 2070401	2071989		x	123
	Heizkreispumpe Grundfos UPML 32-105 180 PWM CGB-75/100, [ersetzt Art.-Nr. 2071404, 2070430], für Pumpengruppe 20 70 401	2071989	x		123
	Wartungsset CGB-75/100	8612865	x	x	56
	Siphon Dichtung	2070569	x	x	19
	Siphon Mutter G 1 1/4"	2070568	x	x	23
	Pumpengruppe HEIZKREIS DN32, CGB 75/100 [ersetzt Art.-Nr. 2070401]	2071931	x		200
	Isolierschale PG CGB-75/100	2071533	x		54

## Comfort Line

### Gasbrennwert-Heizthermen

CGB-75/100

ab Herstellnummer 1123 051258 ab Baujahr März 2013

Brennkammer ab Bj. März 2013 [Achtung: 11.08-02.13 siehe Vorderseite]

Ab Baujahr März 2013

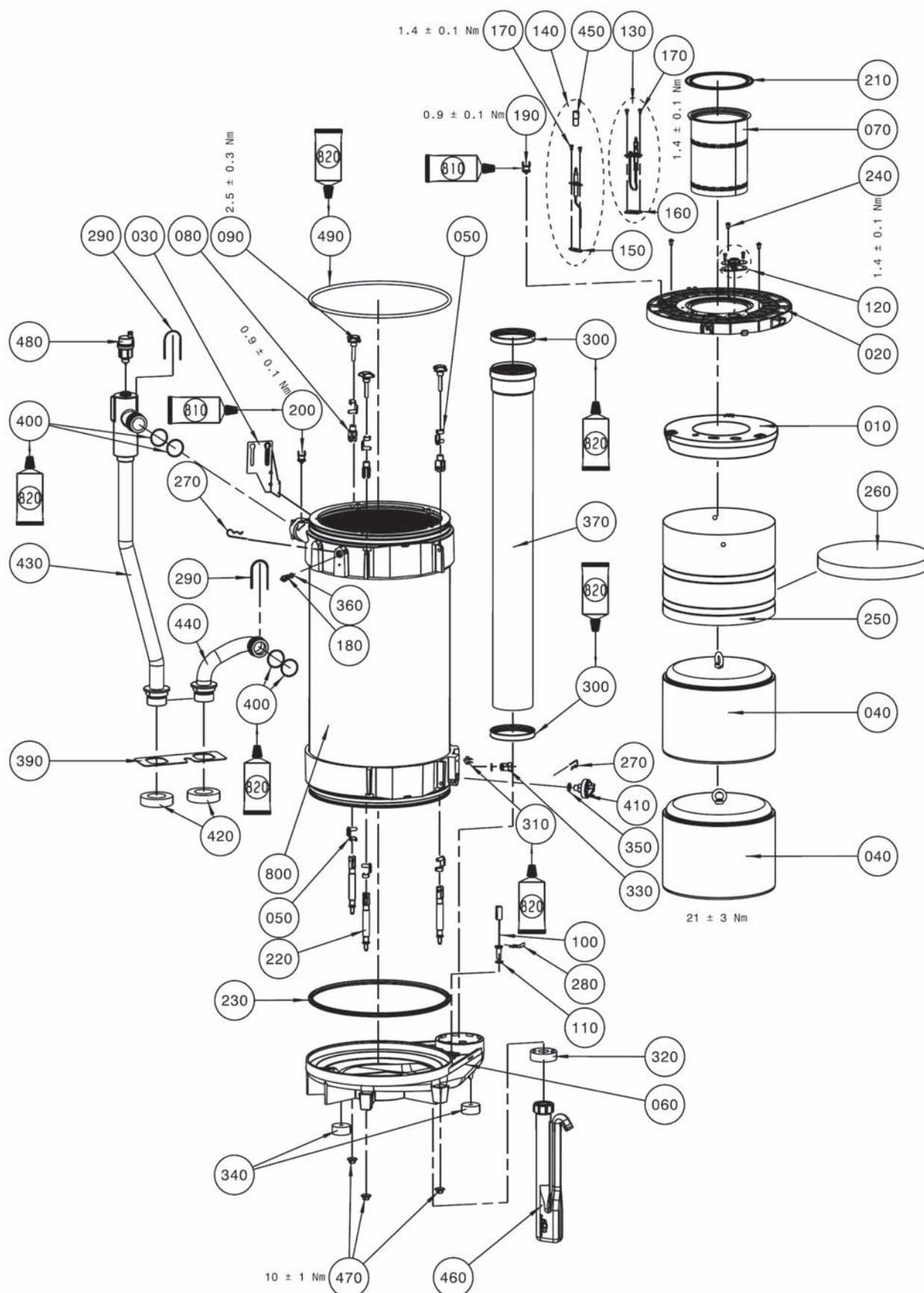

## Gasbrennwert-Heizthermen

CGB-75/100

ab Herstellnummer 1123 051258 ab Baujahr März 2013

Brennkammer ab Bj. März 2013 (Achtung: 11.08-02.13 siehe Vorderseite)

Pos	Benennung	Artikelnummer	ab Bj. März 2013 ab 1123 051258	PG
10	Isolierung Brennkammerdeckel D280 [ersetzt Art.-Nr. 1668254] CGB-75/100	8612006	x	65
20	Brennkammerdeckel D350 CGB-75/100	1730275	x	79
30	Transportsicherung BWT	8611841	x	20
40	Verdränger unten D280 komplett für CGB-75/100 [ersetzt Art.-Nr. 2651087]	8612011	x	53
50	Schnappfederbolzen D8 für Gabelkopf M8	3490298	x	7
60	Kondensatwanne CGB-75/100 [ersetzt Art.-Nr. 8905654, 1730542]	8908193	x	68
70	Gasbrenner 75-100 kW [ersetzt Art.-Nr. 2800640]	8612013	x	95
80	Gabelgelenk M8 mit Schnappfederbolzen	3490190	x	15
90	Flügelschraube M8x40 [ersetzt Art.-Nr. 3490191]	3490299	x	15
100	Abgastemperaturwächter 95°C für CGB-75/100, COB-15/20/29 [ersetzt Art.-Nr. 2744606]	8905922	x	27
110	Dichtung für Abgastemperaturwächter [ersetzt Art.-Nr. 3903040]	8603033	x	36
120	Schauglas mit Dichtung [ersetzt Art.-Nr. 2482842]	8751589	x	25
130	Zündeletrode CGB-75/100	8612425	x	34
140	Überwachungselektrode CGB 11-100, [ersetzt Art.-Nr. 2796267]	8603059	x	27
150	Dichtung Überwachungselektrode [5 Stück] [ersetzt Art.-Nr. 3910053]	8611176	x	21
160	Dichtung Zündeletrode gasgek. BK-D [5 Stück] [ersetzt Art.-Nr. 3910052]	8611175	x	21
170	Zylinderschraube M4x8-1.4301 [ersetzt Art.-Nr. 3450956]	345095699	x	1
180	Vorlauffühler CGB/CGS/CGW/MGK-[2]/COB/ TOB,CGG-1K Rücklauffühler GU-2/GG-2/ TGU/TGG/CGU-2/CGG-2 [ersetzt Art.-Nr. 2741058, 8601886]	274105899	x	44
190	Temperaturwächter-Brennkammerdeckel 170°C [ersetzt Art.-Nr. 2741068]	8610011	x	28
200	Temperaturwächter Vorlauf [ersetzt Art.-Nr. 2741062]	8603038	x	17
210	Dichtung für Brenner 40-100kW [ersetzt Art.-Nr. 3903130]	8602527	x	40
220	Abstützung mit Gabelkopf	3490290	x	27
230	Dichtring 345x9,5 Doppellippe [ersetzt Art.-Nr. 3910185]	8905663	x	27
240	Blechschrabe 5x13	3450020	x	2
250	Verdränger oben D280 komplett für CGB-75/100 [ersetzt Art.-Nr. 8611397]	8612012	x	92
260	Isolierung Verdränger oben D280 CGB-75/100	1668253	x	44
270	Federstecker für VL/RL-Fühler [ersetzt Art.-Nr. 3400041]	8602166	x	24
280	Befestigungsfeder 30x30x0,75 für STB	3490295	x	6
290	Steckklammer O-Ring-Anbindung BWT	3490194	x	8
300	Dichtung DN100 für Abgasrohr und für Luft-/Abgasrohr DN100/150 [ersetzt Art.-Nr. 3910116]	8612016	x	30
310	Temperaturfühler Vorlauf/ Rücklauf [ersetzt Art.-Nr. 2741061, 8603036]	274106199	x	22
320	Schaumstoffdichtung DN 65/26	3910111	x	10
330	Verschlussstopfen Brennkammer [ersetzt Art.-Nr. 20 71 598]	8614139	x	16
340	Schaumstoffdichtung Kondensatwanne CGB	3910205	x	6
350	Flachdichtung Set 20,5x13x2 [ersetzt Art.-Nr. 3910078]	8751241	x	37
360	O-Ring 8x2mm [5 Stück] [ersetzt Art.-Nr. 3910038]	8610814	x	24
370	Abgasrohr DN 100	2651092	x	34
390	Halteblech Vor-/Rücklauf CGB-75/100	8612811	x	10
400	O-Ring 39,34x2,62 EPDM [ersetzt Art.-Nr. 3910114]	8612040	x	21
410	Druckwächter für Heizwasser [ersetzt Art.-Nr. 2744137]	8751201	x	48
420	Schaumstoffdichtung DN 80/45	3910110	x	10
430	Verrohrung Vorlauf CGB-75/100 L777	2071460	x	84

## Comfort Line

### Gasbrennwert-Heizthermen

CGB-75/100

ab Herstellnummer 1123 051258 ab Baujahr März 2013

Brennkammer ab Bj. März 2013 [Achtung: 11.08-02.13 siehe Vorderseite]

Ab Baujahr März 2013

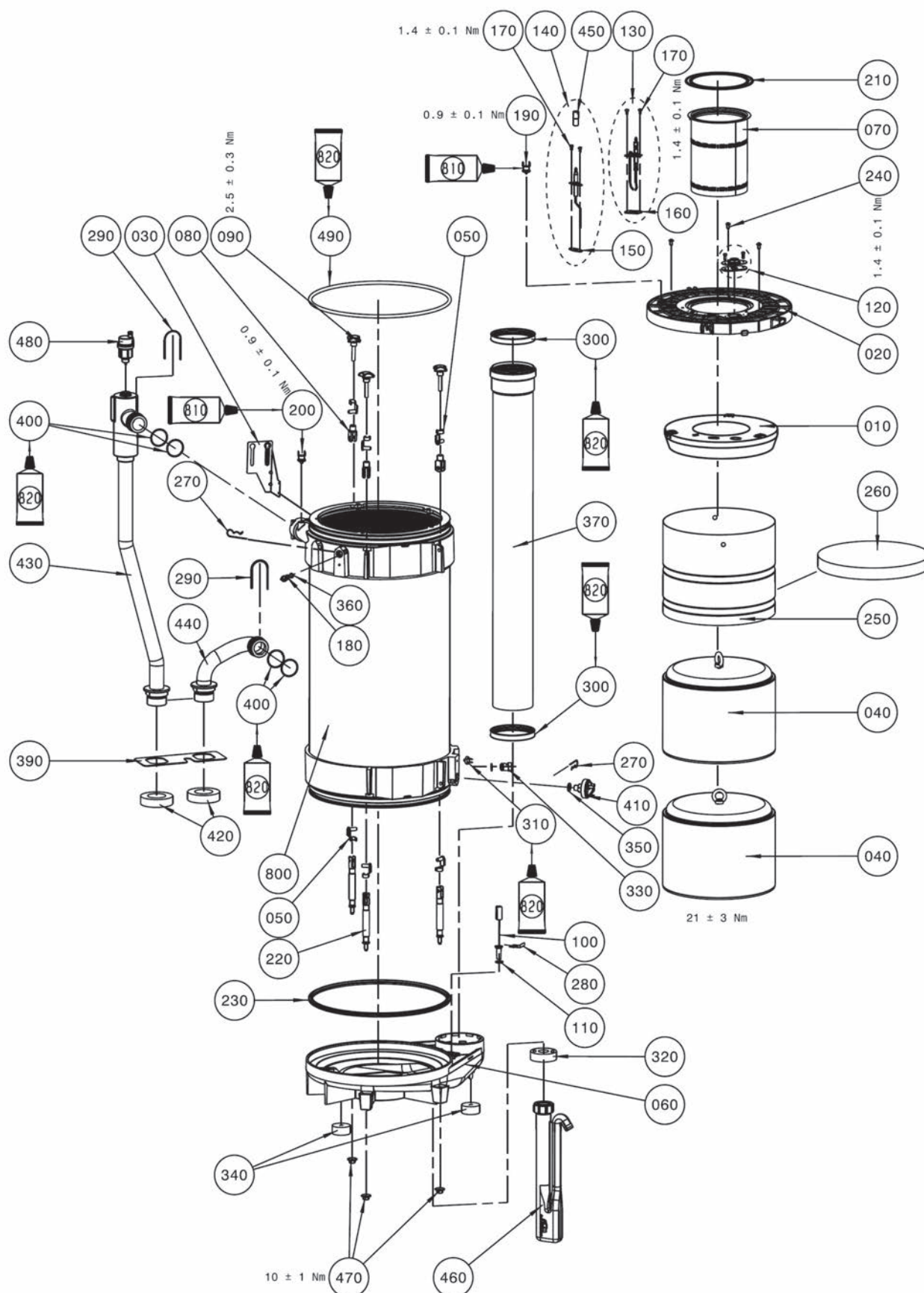

## Comfort Line Gasbrennwert-Heizthermen

**WOLF**

CGB-75/100

ab Herstellnummer 1123 051258 ab Baujahr März 2013

Brennkammer ab Bj. März 2013 (Achtung: 11.08-02.13 siehe Vorderseite)

Pos	Benennung	Artikelnummer	ab Bj. März 2013 ab 1123 051258	PG
440	Verrohrung Rücklauf CGB-75/100	2070514	x	61
450	Schutzschlauch für Überwachungselektrode	2799249	x	1
460	Siphon SH 230 inklusive Kondensatschlauch	8611035	x	34
470	Sechskantmutter M8 mit Scheibe	3424006	x	3
480	Entlüftungsventil 6 bar (ersetzt Art.-Nr. 2071407)	8613511	x	27
490	O-Ring 320x8 VMQ (ersetzt Art.-Nr. 3910170)	8905729	x	22
800	Brennkammer CGB-75/100 KW L710 ab Bj. Februar 2011	8613713	x	144
810	Wärmeleitpaste 250 g Tube	3500105	x	58
810	Wärmeleitpaste 35 Gramm-Tube	3500106	x	28
820	Silikonfett 10 Gramm-Beutel (ersetzt Art.-Nr. 3500104)	8602264	x	27
	Ausziehwerkzeug für Verdränger D 280	2483129	x	31
	Heizkreispumpe Grundfos UPML 32-105 180 PWM CGB-75/100, (ersetzt Art.-Nr. 2071404, 2070430), für Pumpengruppe 2070401	2071989	x	123
	Wartungsset CGB-75/100	8612865	x	56
	Siphon Dichtung	2070569	x	19
	Siphon Mutter G 1 1/4"	2070568	x	23



# Comfort Line

## Gasbrennwert-Heizthermen

CGB-75/100

ab Bj. 11/08 - 01/11, ab Bj. 02/11 (ab Herstellnr. 1021 663109) mit verlängertem HWWT  
Gas-Luft-Verbund

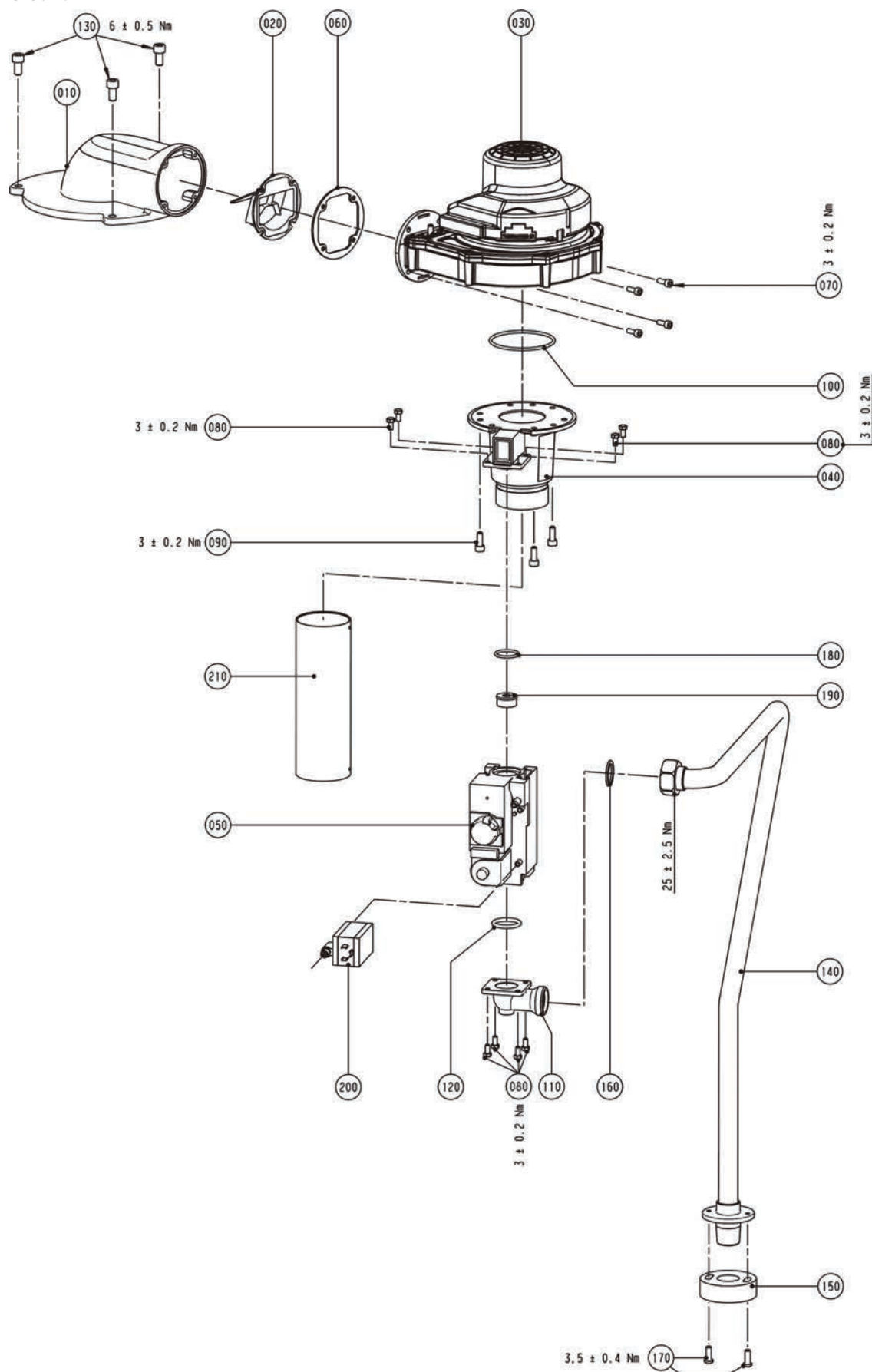

# Comfort Line

## Gasbrennwert-Heizthermen

**WOLF**

CGB-75/100

ab Bj. 11/08 - 01/11, ab Bj. 02/11 [ab Herstellnr. 1021 663109] mit verlängertem HWWT

Gas-Luft-Verbund

Pos	Benennung	Artikelnummer	CGB-75/100 ab Bj. 07/06-01/11 CGB-75/100 ab Bj. Feb. 2011		PG
10	Zwischenstück Venti-Brennkammer BWT	1730770	x	x	35
20	Rückstromverhinderer D78 [ersetzt Art.- Nr. 1730273, 8612009]	173027399	x	x	33
30	Gebälse RG148 Boost für CGB-75/100, COB-40 [ersetzt Art.- Nr. 2136956, 8612010]	213695699	x	x	110
40	Mischkammer 75-100 KW [ersetzt Art.- Nr. 1730270, 8612007]	173027099	x	x	66
50	Gaskombiventil für Flüssiggas VR4625V A1002B CGB-75/100, MGK-[2]-130	2744621	x	x	99
50	Gaskombiventil für Erdgas CGB-75/100, MGK-[2]-130, Honeywell VR4615 VB1006B [ersetzt Art.-Nr. 2744247, 8751377]	274424799	x	x	99
60	Dichtung D85 [ersetzt Art.-Nr. 3910098]	8612008	x	x	23
70	Zylinderschraube M5x14	3490179	x	x	1
80	Sechskantschraube M5x10-8.8	3410039	x	x	1
90	Zylinderschraube [verzinkt] M6x16	3450914	x	x	1
100	O-Ring 70x3 [ersetzt Art.-Nr. 3910109]	8612015	x	x	24
110	Anschlussflansch GKV 1"	2070565	x	x	30
120	O-Ring für GKV D34x26x4 [10 Stück] [ersetzt Art.-Nr. 3903010, 8750014]	8602163	x	x	30
130	Zylinderschraube M8x12-8.8 verzinkt	3490253	x	x	1
140	Verrohrung Gaseintritt-GKV L 612,3	2071406	x		93
140	Verrohrung Gaseintritt-GKV L 642,3	2071455		x	59
150	Schaumstoffdichtung DN 65/26	3910111	x	x	10
160	Dichtung Gasverrohrung GKV 1" [ersetzt Art.-Nr. 3910125]	8612051	x	x	27
170	Linsenschraube mit Innensechskant M6x12	3490145	x	x	1
180	O-Ring Dichtung 23,47x2,62	3910126	x	x	3
190	Gasdrosselblende Flüssiggas D 6,7 [ersetzt Art.-Nr. 1730640]	173064099	x		26
200	Gasdruckwächter [Set]f. VR 4615 VB1006B für MGK-[2]-130, CGB-75/100 [ersetzt Art.-Nr. 2744376]	8612071	x	x	200
210	Ansaugrohr DN 63	3490254	x	x	28
	Umrüstsatz von Erdgas auf Flüssiggas CGB-75/100	8612714	x	x	101
	Umrüstsatz von Flüssiggas auf Erdgas CGB-75/100	8612863	x	x	84
	Umrüstsatz von Erdgas LL auf E [und umgekehrt] CGB-75/100	8610471	x	x	34

## Comfort Line

### Gasbrennwert-Heizthermen

CGB-75/100

bis Herstellnummer 0438 538993 ab Bj. 07-06-10/08

Regelung bis Okt. 2008 [Achtung: ab Bj. Nov. 2008 siehe folgende Seiten]

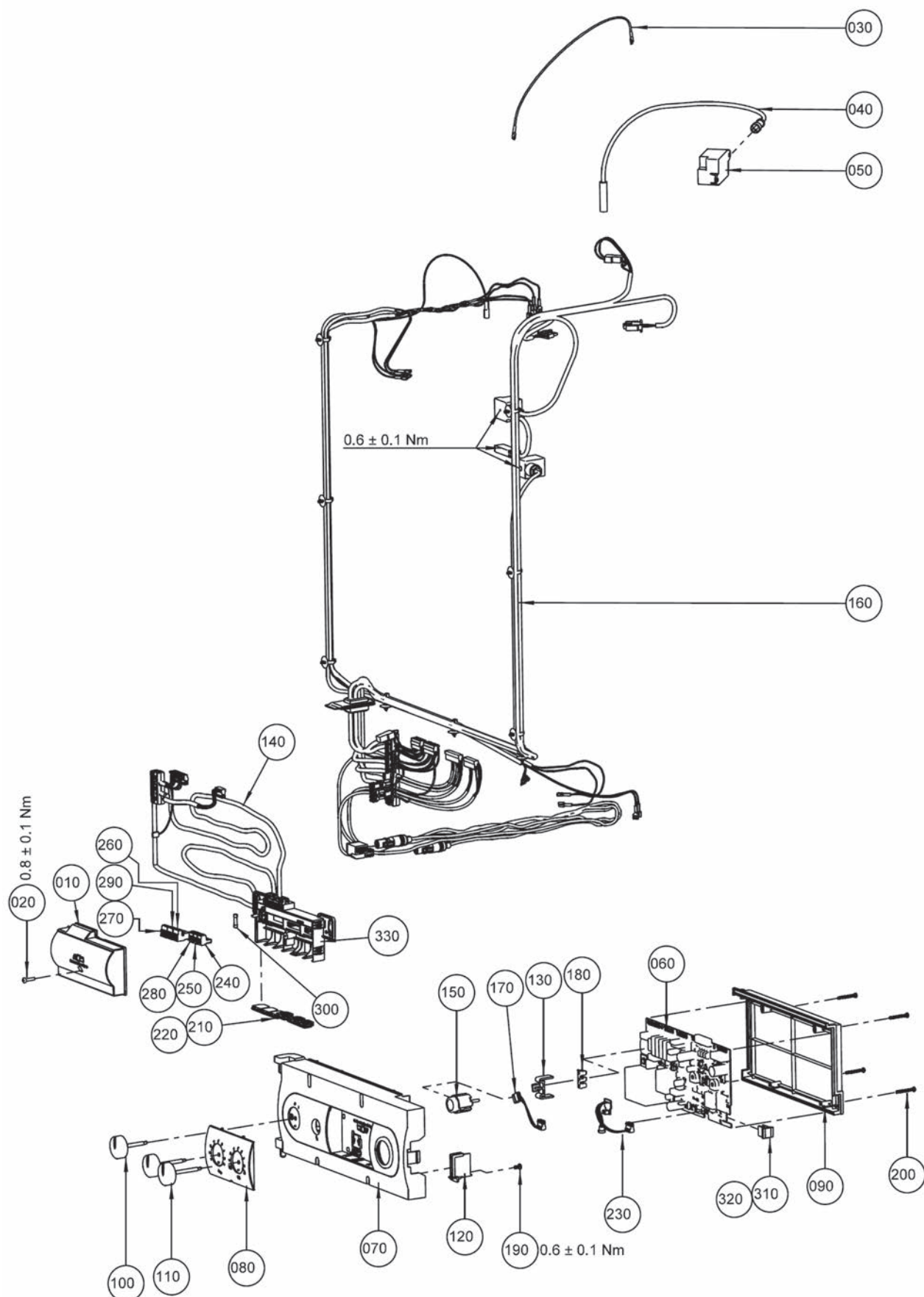

# Comfort Line

## Gasbrennwert-Heizthermen

WOLF

CGB-75/100

bis Herstellnummer 0438 538993 ab Bj. 07-06-10/08

Regelung bis Okt. 2008 (Achtung: ab Bj. Nov. 2008 siehe folgende Seiten)

Pos	Benennung	Artikelnummer	CGB-75/100 bis Okt. 2008	PG
10	Anschlußkasten Oberteil GBR [ersetzt Art.-Nr. 1730246]	173024699	x	19
20	Schraube 4x16	3451005	x	3
30	Erdungsverbindungsleitung [ersetzt Art.-Nr. 8611294]	8611295	x	6
40	Zündleitung 350mm CGB 35-100 [ersetzt Art.-Nr. 2744127]	8611195	x	25
50	Zündtrafo [ersetzt Art.-Nr. 8602259, 2795502]	279550299	x	35
60	Regelungsplatine CGB/MGK-130-300 [ersetzt Art.-Nr. 8603039, 2799250]	279925099	x	96
70	Regelungsgehäuse	1710205	x	28
80	Fronteinsatz Regelungsgehäuse	1710206	x	13
90	Regelungsgehäuse-Deckel	1710207	x	21
100	Drehknopf Netzschalter [ersetzt Art.-Nr. 1710215]	171021599	x	21
110	Drehknopf Temperaturwähler [ersetzt Art.-Nr. 1710216]	171021699	x	10
120	Deckel für Parameterstecker	1710218	x	4
130	Halter für Erdungsverbinder	1710221	x	4
140	Kabelsatz extern, [incl. Pos. 010;020;140;210;220;240; 250;260;270;280;290;300]	2744393	x	54
150	Entstörungstaste [ersetzt Art.-Nr. 2741064]	8603037	x	27
160	Kabelsatz intern	2744309	x	68
170	Kabel für LED	2799247	x	10
180	Schutzleiter-Verbinder 6-polig	2799115	x	6
190	Plastofastschraube 4x8	3451010	x	1
200	Plastofastschraube 3,5x30	3451011	x	1
210	Anschlusskabel Einlegeteil M16 offen	1730252	x	3
220	Anschlusskabel Einlegeteil M16 geschlossen	1730253	x	3
230	Platine mit Buchsenleiste	2744131	x	21
240	Gegenstecker 2-polig grau	2794061	x	17
250	Gegenstecker 2-polig grün eBus [ersetzt Art.-Nr. 2794066]	279406699	x	17
260	Gegenstecker 3-polig weiß [ersetzt Art.-Nr. 2794071]	279407199	x	16
270	Gegenstecker 3-polig blau [ersetzt Art.-Nr. 2794073]	279407399	x	16
280	Gegenstecker 2-polig gelb	2744332	x	17
290	Gegenstecker 3-polig grau [ersetzt Art.-Nr. 2794069]	279406999	x	16
300	Feinsicherung 5A Mittelträge [10 Stück] [ersetzt Art.-Nr. 8751221, 2772150]	8902433	x	21
310	Parameterstecker 75 KW [ersetzt Art.-Nr. 2744321, 8612039], nur bei CGB-75	274432199	x	34
320	Parameterstecker 100 KW [ersetzt Art.-Nr. 2744320, 8612038], nur bei CGB-100	274432099	x	34
330	Anschlusskasten UT GBR [ersetzt Art.-Nr. 1730641]	1731208	x	20
	Regelung CGB 75/100	2744308	x	115
	Funkaußenfühler drahtlos	2744081	x	200
	Analoge Funkfernbedienung	2744200	x	200
	Batterie Lithium 1/2 AA 3,6V	2744645	x	36
	Empfänger für Funkaußenfühler und analoge Funkfernbedienung (inklusive DCF-Funkuhr)	2744209	x	200

## Comfort Line

### Gasbrennwert-Heizthermen

CGB-75/100

ab Herstellnummer 0438 538994 ab Bj. Nov. 2008

Regelung ab Nov. 2008 [Achtung: bis Okt. 2008 siehe Vorderseite]

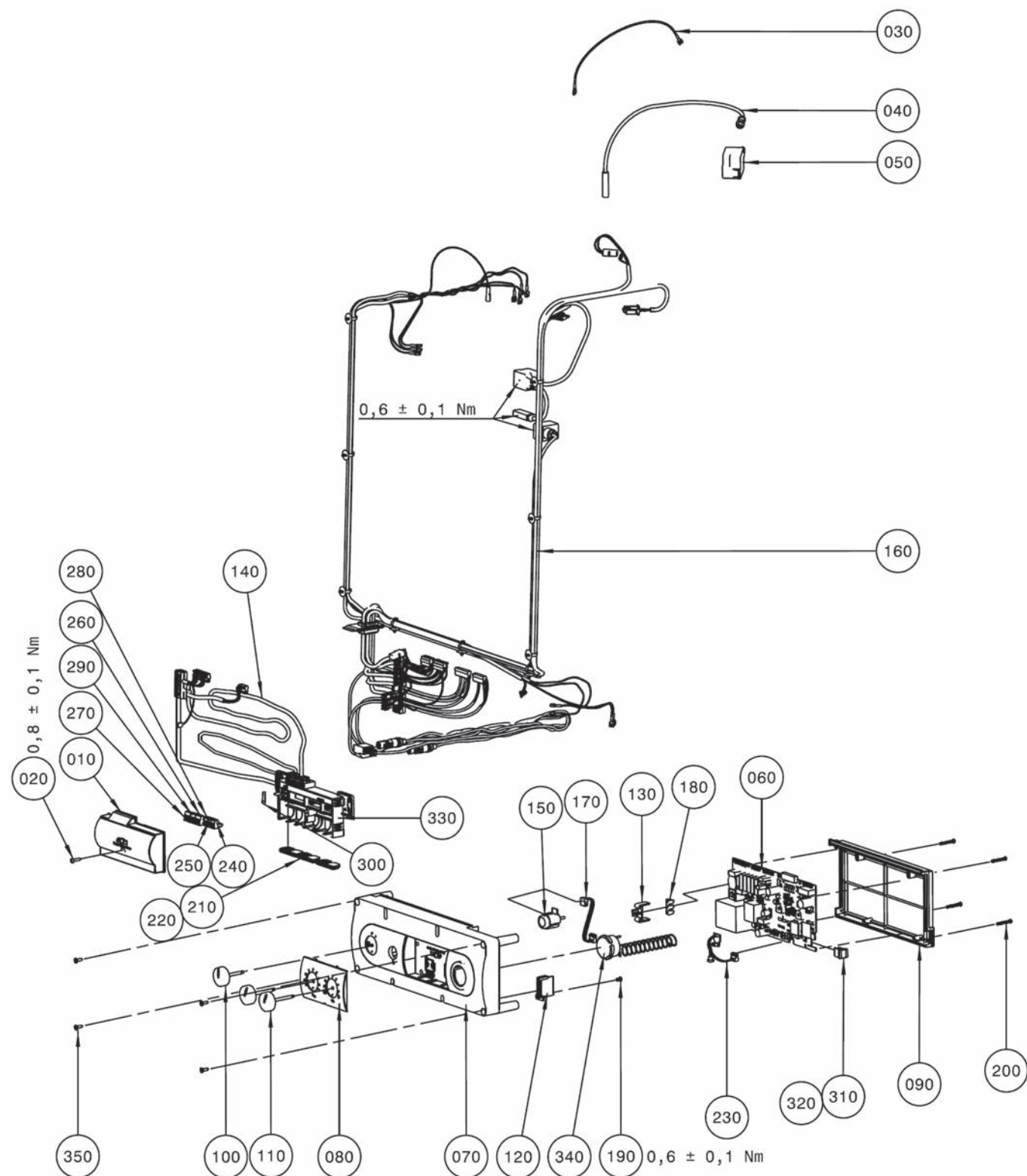



# Comfort Line

## Gasbrennwert-Heizthermen

WOLF

CGB-75/100

ab Herstellnummer 0438 538994 ab Bj. Nov. 2008

Regelung ab Nov. 2008 [Achtung: bis Okt. 2008 siehe Vorderseite]

Pos	Benennung	Artikelnummer	CGB-75/100 ab Nov. 2008	PG
10	Anschlußkasten Oberteil GBR [ersetzt Art.-Nr. 1730246]	173024699	x	19
20	Schraube 4x16	3451005	x	3
30	Erdungsverbindungsleitung [ersetzt Art.-Nr. 8611294]	8611295	x	6
40	Zündleitung 350mm CGB 35-100 [ersetzt Art.-Nr. 2744127]	8611195	x	25
50	Zündtrafo [ersetzt Art.-Nr. 8602259, 2795502]	279550299	x	35
60	Regelungsplatine CGB/MGK-130-300 [ersetzt Art.-Nr. 8603039, 2799250]	279925099	x	96
70	Regelungsgehäuse, Weiß	1730882	x	33
80	Fronteinsatz Regelungsgehäuse	1710206	x	13
90	Regelungsgehäuse-Deckel	1710207	x	21
100	Drehknopf Netzschalter [ersetzt Art.-Nr. 1710215]	171021599	x	21
110	Drehknopf Temperaturwähler [ersetzt Art.-Nr. 1710216]	171021699	x	10
120	Deckel für Parameterstecker	1710218	x	4
130	Halter für Erdungsverbinder	1710221	x	4
140	Kabelsatz extern, [incl. Pos. 010;020;140;210;220;240; 250;260;270;280;290;300]	2744393	x	54
150	Entstörungstaste [ersetzt Art.-Nr. 2741064]	8603037	x	27
160	Kabelsatz intern	2744309	x	68
170	Kabel für LED	2799247	x	10
180	Schutzleiter-Verbinder 6-polig	2799115	x	6
190	Plastofastschraube 4x8	3451010	x	1
200	Plastofastschraube 3,5x30	3451011	x	1
210	Anschlusskabel Einlegeteil M16 offen	1730252	x	3
220	Anschlusskabel Einlegeteil M16 geschlossen	1730253	x	3
230	Platine mit Buchsenleiste	2744131	x	21
240	Gegenstecker 2-polig grau	2794061	x	17
250	Gegenstecker 2-polig grün eBus [ersetzt Art.-Nr. 2794066]	279406699	x	17
260	Gegenstecker 3-polig weiß [ersetzt Art.-Nr. 2794071]	279407199	x	16
270	Gegenstecker 3-polig blau [ersetzt Art.-Nr. 2794073]	279407399	x	16
280	Gegenstecker 2-polig gelb	2744332	x	17
290	Gegenstecker 3-polig grau [ersetzt Art.-Nr. 2794069]	279406999	x	16
300	Feinsicherung 5A Mittelträge [10 Stück] [ersetzt Art.-Nr. 8751221, 2772150]	8902433	x	21
310	Parameterstecker 75 KW [ersetzt Art.-Nr. 2744321, 8612039], nur bei CGB-75	274432199	x	34
320	Parameterstecker 100 KW [ersetzt Art.-Nr. 2744320, 8612038], nur bei CGB-100	274432099	x	34
330	Anschlusskasten UT GBR [ersetzt Art.-Nr. 1730641]	1731208	x	20
340	Fernthermometer [ersetzt Art.-Nr. 2744134]	274413499	x	40
350	Blechschrabe DIN7982-ST4,2x16-C-H2	3490307	x	1
	Regelung	2744660	x	117
	Funkaußenfühler drahtlos	2744081	x	200
	Analoge Funkfernbedienung	2744200	x	200
	Batterie Lithium 1/2 AA 3,6V	2744645	x	36
	Empfänger für Funkaußenfühler und analoge Funkfernbedienung (inklusive DCF-Funkuhr)	2744209	x	200

## Gasheizwertthermen, raumluftabhängig

### Heizthermen, Kombithermen

GU-E-18, GU-E-24, GU-EK-18, GU-EK-24

ab Baujahr April 1994 bis Juni 1999

GU-E-18, GU-E-24, GU-EK-18, GU-EK-24

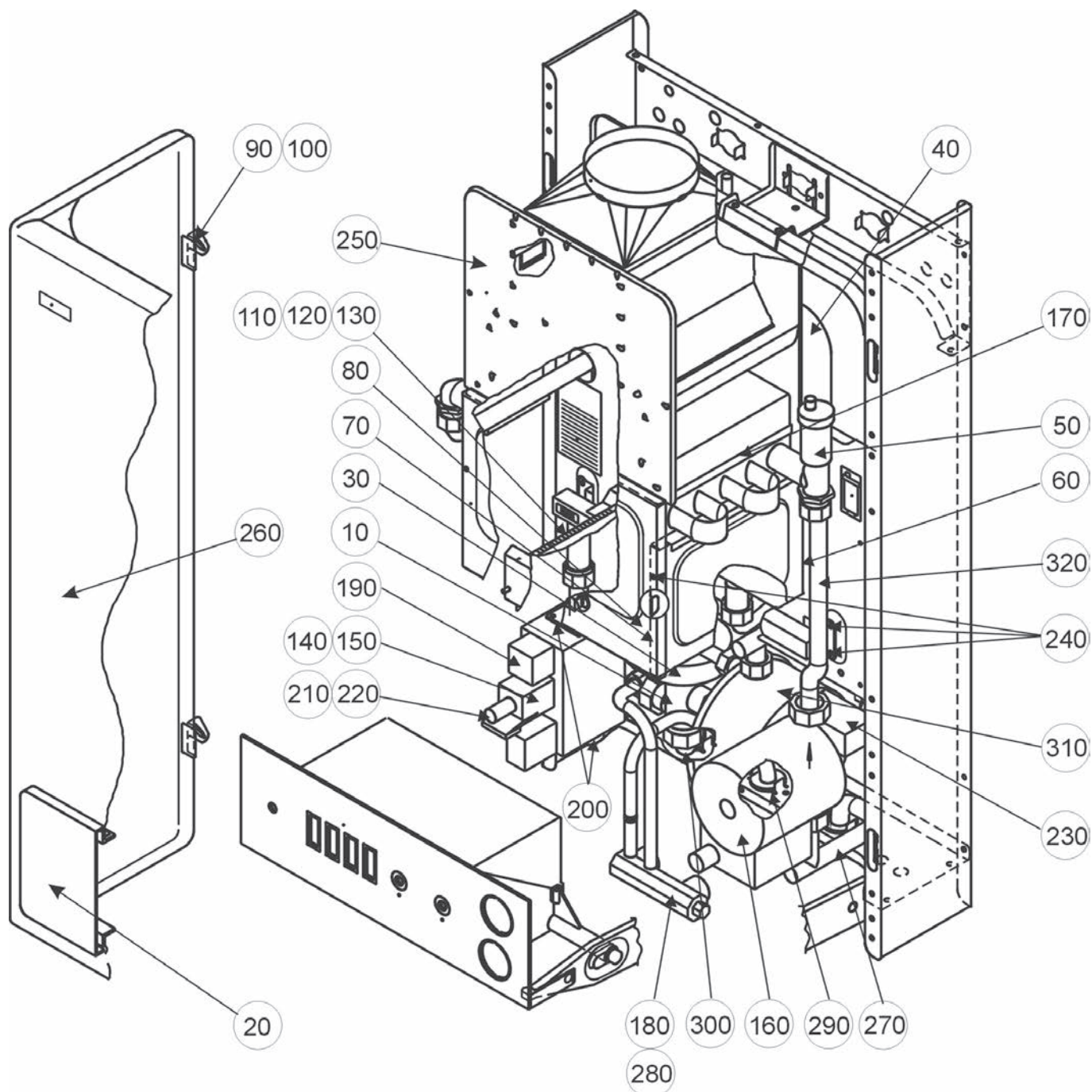

**Heizthermen, Kombithermen**
**GU-E-18, GU-E-24, GU-EK-18, GU-EK-24**
**ab Baujahr April 1994 bis Juni 1999**
**GU-E-18, GU-E-24, GU-EK-18, GU-EK-24**

Pos	Benennung	Artikelnummer	GU-E-18	GU-E-24	GU-EK-18	GU-EK-24	PG
10	Antrieb für 3-Wege-Umschaltventil elektrisch	2799205	x	x			66
20	Rahmen für Regelungsklappe [ersetzt Art.-Nr. 1710227, 1730239]	171022799	x	x	x	x	32
25	Regelungsklappe [ersetzt Art.-Nr. 1710201]	171020199	x	x	x	x	32
30	3-Wege-Umschaltventil elektrisch für GU-E, GG-E, GU-1E, GG-1E	2799202	x	x			74
30	3-Wege-Umschaltventil mit Wassermengenregelung 18 kW GU-EK-18, GG-EK-18, GU-1EK-18, GG-1EK-18, GU-2EK-S, GG-2EK-S [ersetzt Art.-Nr. 8601921, 2799200]	279920099			x		74
30	3-Wege-Umschaltventil mit Wassermengenregelung 24 kW GU-EK-24, GG-EK-24, GU-1EK-24, GG-1EK-24, GU-2EK-S, GG-2EK-S, [ersetzt Art.-Nr. 8601922, 2799201]	279920199				x	74
40	Ausdehnungsgefäß [12 Liter] [ersetzt Art.-Nr. 2020000]	202000099	x	x	x	x	68
50	Automatisches Entlüftungsventil 1/2" [ersetzt Art.-Nr. 2011001]	8601870	x	x	x	x	27
60	Brennkammerisolierung Rückwand	1621018	x		x		22
60	Brennkammerisolierung Rückwand	1621024		x		x	27
70	Brennkammerisolierung Seitenwand	1620024	x	x	x	x	24
80	Brennkammerisolierung Vorderwand	1622024		x		x	27
80	Brennkammerisolierung Vorderwand [ersetzt Art.-Nr. 1622018]	162201899	x		x		25
90	Einhängeklammern links für Verkleidung	3479950	x	x	x	x	19
100	Einhängeklammern rechts für Verkleidung	3479951	x	x	x	x	17
110	Gasbrenner Erdgas E [inkl. Düse D 1,25]	2800001	x		x		92
110	Gasbrenner Erdgas E [inkl. Düse D 1,25]	2800002		x		x	95
120	Gasbrenner Erdgas LL [inkl. Düse D 1,45]	2800011	x		x		95
120	Gasbrenner Erdgas LL [inkl. Düse D 1,45]	2800012		x		x	73
130	Gasbrenner Flüssiggas [inkl. Düse D 0,77]	2800021	x		x		89
130	Gasbrenner Flüssiggas [inkl. Düse D 0,77]	2800022		x		x	95
140	Gaskombiventil SIT 827 Nova Erdgas [ersetzt Art.-Nr. 2796114]	8601896	x	x	x	x	87
150	Gaskombiventil SIT Nova 827 Flüssiggas [ersetzt Art.-Nr. 2796116] für GU/GG	8601897	x	x	x	x	90
160	Heizkreispumpe Grundfos UP 15-50 S1 130 oder Wilo RS15/6 [ersetzt Art.-Nr. 2015100]	8602520	x	x	x	x	81
170	Heizwasserwärmetauscher GU/GG-18kW [ersetzt Art.-Nr. 2900018]	290001899	x		x		97
170	Heizwasserwärmetauscher GU/GG-24kW [ersetzt Art.-Nr. 2900024]	290002499		x		x	100
180	Kaltwassersieb [ersetzt Art.-Nr. 2011065]	8602153			x	x	24
190	Magnetschalter EV2 für Gaskombiventil [ersetzt Art.-Nr. 2796090]	8902446	x	x	x	x	47
200	O-Ring für GKV D34x26x4 [10 Stück] [ersetzt Art.-Nr. 3903010, 8750014]	8602163	x	x	x	x	30
210	Reglereinsatz Erdgas für GKV	2796117	x	x	x	x	36
220	Reglereinsatz Flüssiggas für GKV	2796118	x	x	x	x	36
230	Schaltkopf für Strömungswächter	2708102	x	x	x	x	34
240	Spiralformschraube selbstsch. [25St] [ersetzt Art.-Nr. 3450958]	8602150	x	x	x	x	21
250	Strömungssicherung	8600033	x		x		78
250	Strömungssicherung	8600038		x		x	107
260	Verkleidung komplett	8601935	x	x	x	x	93
270	Verrohrung Rückl./Heizkreispumpe Warmwasserwärmetauscher/Ausd.Gefäß	2011045	x	x	x	x	56
280	Verrohrung Kalt-/Warmwasser KPL. [Elektr.3-Wege-Ventil]	2011035			x	x	56
290	Verrohrung Gaseintritt Z. Gaskombiventil	2011041	x	x	x	x	57
300	Verrohrung umsch.Ventil-Heizw.-3WV zu Vorlauf [S-Rohr]	2011043	x	x	x	x	29
310	Warmwasser-Wärmetauscher ohne 3-Wege-Umschaltventil für Kombitherme für GU/GG-[1]-EK, GU/GG-2EK-S [ersetzt Art.-Nr. 2900105]	290010599			x	x	74
320	Verrohrung Heizkr. Pumpe - Heiz. Wärmet.	2011042	x	x	x	x	29
	Anschlussstück Gaseintritt	2011029	x	x	x	x	28
	Anschlussstück Gaseintritt Heizwasservor- und Rücklauf [Satz]	8600065	x	x	x	x	37
	Anschlussstück Vor- und Rücklauf [ersetzt Art.-Nr. 2011030]	201103099	x	x	x	x	17
	Flachdichtung D 6x9x1	2425056	x	x	x	x	3
	Dichtungsstülle Rohrdurchführung GG [ersetzt Art.-Nr. 3910401, 3900005, 390000599]	391040199	x	x	x	x	7

## Gasheizwertthermen, raumluftabhängig

### Heizthermen, Kombithermen

GU-E-18, GU-E-24, GU-EK-18, GU-EK-24

ab Baujahr April 1994 bis Juni 1999

GU-E-18, GU-E-24, GU-EK-18, GU-EK-24

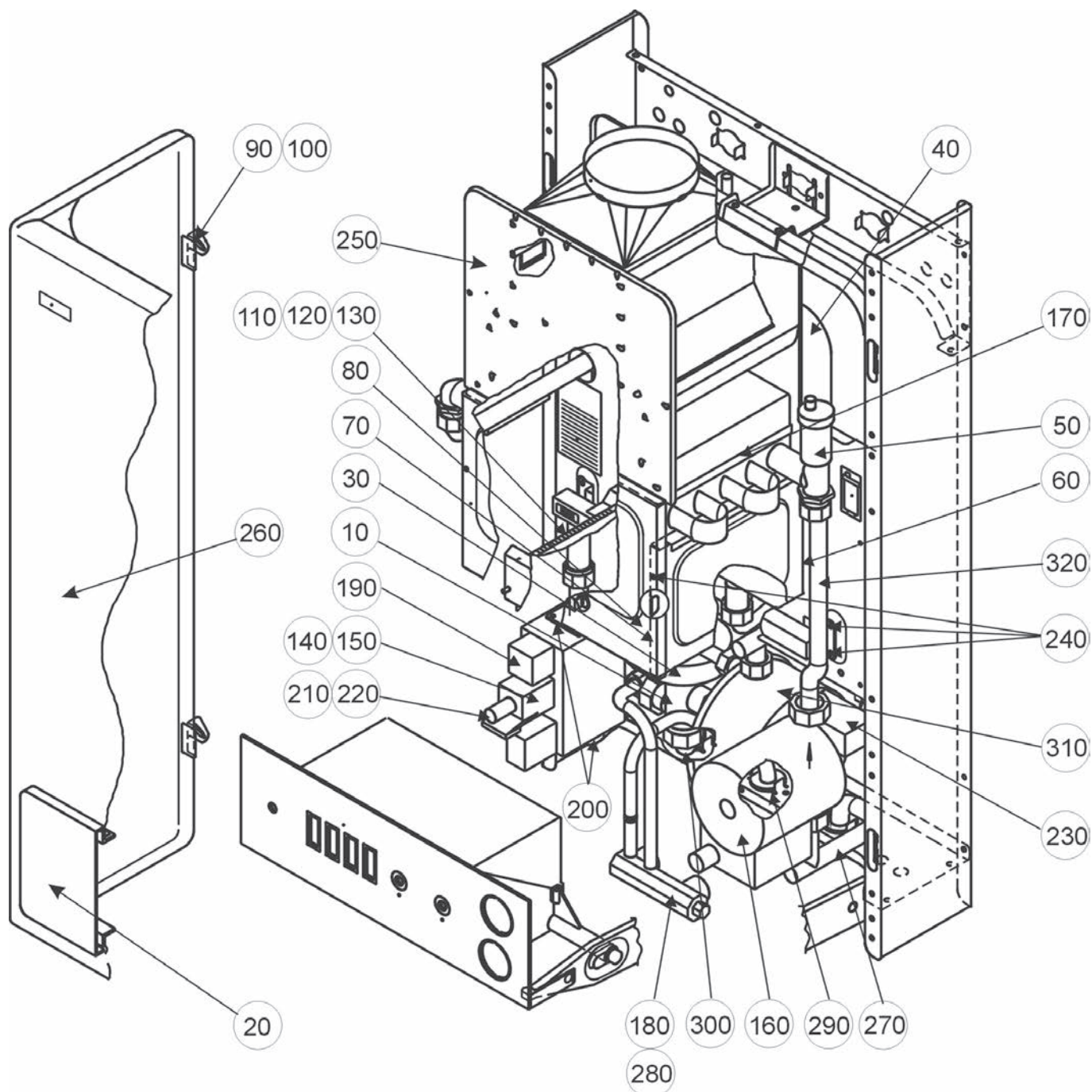



# Gasheizwertthermen, raumluftabhängig

WOLF

## Heizthermen, Kombithermen

GU-E-18, GU-E-24, GU-EK-18, GU-EK-24

ab Baujahr April 1994 bis Juni 1999

GU-E-18, GU-E-24, GU-EK-18, GU-EK-24

Pos	Benennung	Artikelnummer	GU-E-18	GU-E-24	GU-EK-18	GU-EK-24	PG
	Einstellwerkzeug Gaskombiventil (ersetzt Art.-Nr. 2796119)	8602158	x	x	x	x	44
	Flachdichtung D18,5x11x2,1/2" [10 Stk.] (ersetzt Art.-Nr. 3903020)	8601929	x	x	x	x	18
	Flachdichtung 24x17x2,3/4" [10 Stück] (ersetzt Art.-Nr. 3901030, 3903021)	8601930	x	x	x	x	18
	Flachdichtung 30x21x2,1 [10 Stück] (ersetzt Art.-Nr. 3903022)	8601931	x	x	x	x	19
	Gasbrennerdüse vernickelt D 77	2482507	x	x	x	x	7
	Gasbrennerdüse Erdgas E D 1,25	2427505	x	x	x	x	7
	Gasbrennerdüse Erdgas LL D 1,45	2427510	x	x	x	x	7
	Halteklammer Ø6 für Abgasfühler, für Abgasfühler	3479920	x	x	x	x	15
	Halteklammer D 18, für Thermometer, Vorlauffühler	3479900	x	x	x	x	3
	Kabelbinder 140x4 Temperaturbeständig bis +120°C [10 Stück] (ersetzt Art.-Nr. 3201006)	8602162	x	x	x	x	10
	Klemmringverschraubung mit Klemmring Ø 15 mm	2011066	x	x	x	x	8
	Klemmringverschraubung mit Klemmring Ø 20 mm	2011067	x	x	x	x	27
	Rückschlagventil 1/4" für Heizkreismanometer	2011902	x	x	x	x	14
	Anschluss Schlauch Silikon L=200mm	2796287	x	x			7
	Anschluss Schlauch Silikon L=400mm	2796288	x	x			7
	Strömungswächter (ersetzt Art.-Nr. 2791100)	8601888	x	x	x	x	58
	Umrüstsatz Erdgas E/LL auf Flüssiggas B/P	8600137	x	x	x	x	42
	Umrüstsatz Flüssiggas BP auf Erdgas E	8600138	x	x	x	x	42
	Umrüstsatz Flüssiggas BP auf Erdgas LL	8600139	x	x	x	x	42
	Umrüstsatz Erdgas E auf Erdgas LL	8600140	x	x	x	x	36
	Umrüstsatz Erdgas LL auf Erdgas E	8600141	x	x	x	x	36
	Stopfen Anschlussblock Trinkwasser	2011002			x	x	23
	Zünd- oder Überwachungselektrode GU-E[K], GG-E[K] [1 Stück] (ersetzt Art.-Nr. 2796260)	8601898	x	x	x	x	19
	Verrohrung Bogen statt 3WV	2011090	x	x	x	x	28
	Zündeinheit extern (ersetzt Art.-Nr. 2795501)	8601893	x	x	x	x	43
	Zündkabel für externe Zündeinheit (ersetzt Art.-Nr. 2795500)	8601892	x	x	x	x	31
	Blindstopfen für Verrohrung	2011091	x	x			18



## Gasheizwertthermen, raumluftabhängig

### Heizthermen, Kombithermen

GU-E-18, GU-E-24, GU-EK-18, GU-EK-24

ab Baujahr April 1994 bis Juni 1999

Regelung GU-E-18, GU-E-24, GU-EK-18, GU-EK-24

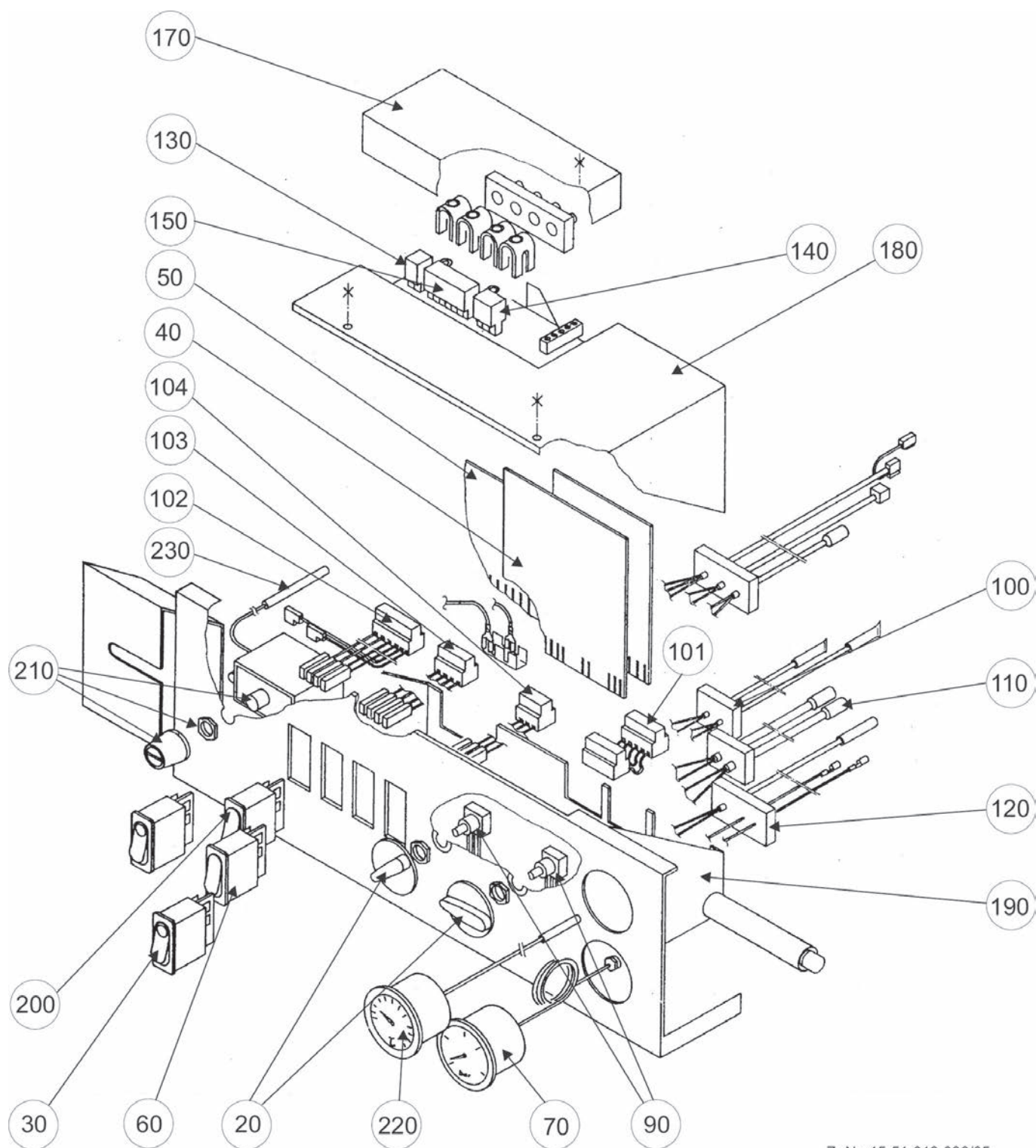

Z.-Nr. 45-51-018-080/05  
Datum: 09.06.2015

**Heizthermen, Kombithermen**
**GU-E-18, GU-E-24, GU-EK-18, GU-EK-24**
**ab Baujahr April 1994 bis Juni 1999**
**Regelung GU-E-18, GU-E-24, GU-EK-18, GU-EK-24**

Pos	Benennung	Artikelnummer	GU-E-18	GU-E-24	GU-EK-18	GU-EK-24	PG
20	Drehknopf Regelung [ersetzt Art.-Nr. 1710070]	171007099	x	x	x	x	7
30	Entstörungstaste beleuchtet	2796025	x	x	x	x	29
40	Gasfeuerungsautomat [Platine] für interne Zündung GU-[1]E[K] [ersetzt Art.-Nr. 8601907, 279910099]	2799100	x	x	x	x	73
40	Gasfeuerungsautomat [Platine] für externe Zündeinheit GU-[1]E[K] [ersetzt Art.-Nr. 8601908, 279910199]	2799101	x	x	x	x	73
50	Regelungsplatine [ersetzt Art.-Nr. 2799110]	8601911			x	x	87
60	Ein/Aus-Schalter [S/W Schalter] [ersetzt Art.-Nr. 2796003, 2796021]	279600399			x	x	36
70	Heizkreismanometer [ersetzt Art.-Nr. 2039060, 8601875]	203906099	x	x	x	x	36
90	Kabelsatz D für Potentiometer	2799020	x	x	x	x	36
100	Kabelsatz E1 [Speicherfühler, Speicheranschluss, Vorlauffühler]	2799051	x	x			41
100	Kabelsatz E Vorlauffühler, Warmwasserfühler [ersetzt Art.-Nr. 2799010]	279901099			x	x	42
101	Kabelsatz H/I [Platinenverbinder]	2799015	x	x	x	x	30
102	Kabelsatz A Netzschalter GU/GG-18/24	2799035	x	x	x	x	50
103	Kab.satz C SO/WI-/Kam.schalter GU/GG/-1	2799025	x	x	x	x	40
104	Kabelsatz L Alarm/Reset GU/GG-18/24	2799030	x	x	x	x	36
110	Kabelsatz F/G für Strömungswächter+Pumpe	2799000	x	x	x	x	62
120	Kabelsatz M1 mit externer Zündeinheit, Abgasfühler	2799049	x	x	x	x	57
120	Kabelsatz M mit Abgasfühler [ersetzt Art.-Nr. 2799040] interne Zündung	8601904	x	x	x	x	38
130	Phoenix-Stecker 2-polig	2794052	x	x	x	x	18
140	Phoenix-Stecker 3-polig	2794053	x	x	x	x	11
150	Phoenix-Stecker 10-polig	2794056	x	x			22
150	Phoenix-Stecker 7-polig	2794057			x	x	23
170	Klemmkasten Deckel Regelung	1710010	x	x	x	x	26
180	Gehäuse Deckel Regelung	1710005	x	x	x	x	27
190	Regelungsgehäuse Unterteil mit Frontschild	1710000	x	x	x	x	40
200	Ein/Aus-Schalter [S/W Schalter] [ersetzt Art.-Nr. 2796003, 2796021]	279600399	x	x	x	x	36
210	Sicherheitstemperaturbegrenzer STB [ersetzt Art.-Nr. 2792002]	8601891	x	x	x	x	49
220	Temperaturanzeige [ersetzt Art.-Nr. 2039065]	8601877	x	x	x	x	36
230	Elektronischer Speicherfühler [2M] mit Stecker, Zuluft- und Lamellenfühler BWL-1 [ersetzt Art.-Nr. 8601905, 2799054]	279905499	x	x			200
	Analoguhr mit Tagprogramm	2733016	x	x	x	x	54
	Analoguhr Wochenprogramm	2733015	x	x	x	x	57
	Außentemperaturfühler	2792021	x	x	x	x	200
	Drehknopf Set für (A)RT und (A)WT	1710077	x	x	x	x	10
	Sicherung flink 3,15 A [10 Stück] - alle Thermen [ersetzt Art.-Nr. 2738180]	8601881	x	x	x	x	21
	Widerstandsstecker	2794060	x	x	x	x	27
	Bedienmodul für Stetigregelung BM-SR komplett [ersetzt folgende Regler: RT1-4, ART1-2, WT1-3, AWT1]	2744762	x	x	x	x	79
	Zündkabel für externe Zündeinheit [ersetzt Art.-Nr. 2795500]	8601892	x	x	x	x	31
	Regelung GU-1EK-18/24 kpl. für ext. Zündeinheit	8600496			x	x	138

## Gasheizwertthermen, raumluftunabhängig

### Heizthermen, Kombithermen

GG-E-18, GG-E-24, GG-EK-18, GG-EK-24

ab Baujahr April 1994 bis Juni 1999

GG-E-18, GG-E-24, GG-EK-18, GG-EK-24

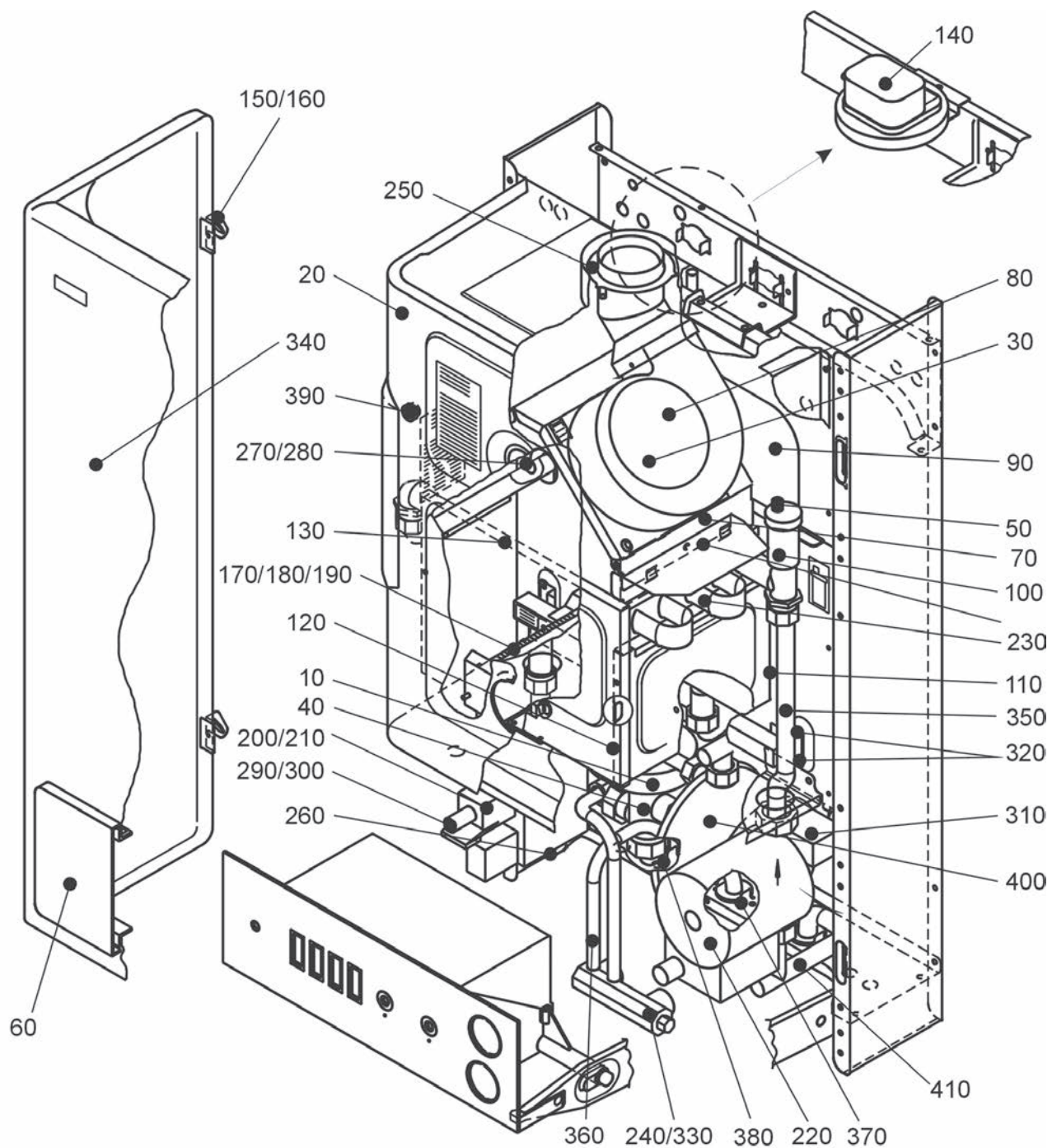

**Heizthermen, Kombithermen**
**GG-E-18, GG-E-24, GG-EK-18, GG-EK-24**
**ab Baujahr April 1994 bis Juni 1999**
**GG-E-18, GG-E-24, GG-EK-18, GG-EK-24**

Pos	Benennung	Artikelnummer	GG-E-18	GG-E-24	GG-EK-18	GG-EK-24	PG
10	Antrieb für 3-Wege-Umschaltventil elektrisch	2799205	x	x			66
20	Gesamtmontage Brennraumgehäuse - Schauloch rund	8611335	x	x	x	x	71
30	Lüfterrad E30 für Abgasventilator	2136767	x	x	x	x	29
40	3-Wege-Umschaltventil elektrisch für GU-E, GG-E, GU-1E, GG-1E	2799202	x	x			74
40	3-Wege-Umschaltventil mit Wassermengenregelung 18 kW GU-EK-18, GG-EK-18, GU-1EK-18, GG-1EK-18, GU-2EK-S, GG-2EK-S [ersetzt Art.-Nr. 8601921, 2799200]	279920099			x		74
40	3-Wege-Umschaltventil mit Wassermengenregelung 24 kW GU-EK-24, GG-EK-24, GU-1EK-24, GG-1EK-24, GU-2EK-S, GG-2EK-S, [ersetzt Art.-Nr. 8601922, 2799201]	279920199				x	74
50	Abdeckkappe für Entlüfteröffnung	2425001	x	x	x	x	8
60	Rahmen für Regelungsklappe [ersetzt Art.-Nr. 1710227, 1730239]	171022799	x	x	x	x	32
65	Regelungsklappe [ersetzt Art.-Nr. 1710201]	171020199	x	x	x	x	32
70	Abgassammelkasten komplett	8611298	x		x		49
70	Abgassammelkasten komplett	8611300		x		x	98
80	Abgasventilator GG-E[K] [ersetzt Art.-Nr. 2100000, 8602545]	210000099	x	x	x	x	78
90	Ausdehnungsgefäß [12 Liter] [ersetzt Art.-Nr. 2020000]	202000099	x	x	x	x	68
100	Automatisches Entlüftungsventil 1/2" [ersetzt Art.-Nr. 2011001]	8601870	x	x	x	x	27
110	Brennkammerisolierung Rückwand	1621018	x		x		22
110	Brennkammerisolierung Rückwand	1621024		x		x	27
120	Brennkammerisolierung Seitenwand	1620024	x	x	x	x	24
130	Brennkammerisolierung Vorderwand	1622024		x		x	27
130	Brennkammerisolierung Vorderwand [ersetzt Art.-Nr. 1622018]	162201899	x		x		25
140	Differenzdruckwächter 53/43 Pa GG-E[K]18/24 [ersetzt Art.-Nr. 8601917, 2799150]	279915099	x	x	x	x	47
150	Einhängeklammer links für Verkleidung	3479950	x	x	x	x	19
160	Einhängeklammer rechts für Verkleidung	3479951	x	x	x	x	17
170	Gasbrenner Erdgas E [inkl. Düse D 1,25]	2800001	x		x		92
170	Gasbrenner Erdgas E [inkl. Düse D 1,25]	2800002		x		x	95
180	Gasbrenner Erdgas LL [inkl. Düse D 1,45]	2800011	x		x		95
180	Gasbrenner Erdgas LL [inkl. Düse D 1,45]	2800012		x		x	73
190	Gasbrenner Flüssiggas [inkl. Düse D 0,77]	2800021	x		x		89
190	Gasbrenner Flüssiggas [inkl. Düse D 0,77]	2800022		x		x	95
200	Gaskombiventil SIT 827 Nova Erdgas [ersetzt Art.-Nr. 2796114]	8601896	x	x	x	x	87
210	Gaskombiventil SIT Nova 827 Flüssiggas [ersetzt Art.-Nr. 2796116] für GU/GG	8601897	x	x	x	x	90
220	Heizkreispumpe Grundfos UP 15-50 S1 130 oder Wilo RS15/6 [ersetzt Art.-Nr. 2015100]	8602520	x	x	x	x	81
230	Heizwasserwärmetauscher GU/GG-18kW [ersetzt Art.-Nr. 2900018]	290001899	x		x		97
230	Heizwasserwärmetauscher GU/GG-24kW [ersetzt Art.-Nr. 2900024]	290002499		x		x	100
240	Kaltwassersieb [ersetzt Art.-Nr. 2011065]	8602153			x	x	24
250	Messblende D=80mm 24kW	2600100		x		x	15
250	Messblende D=84mm 18kW	2600101	x		x		12
260	O-Ring für GKV D34x26x4 [10 Stück] [ersetzt Art.-Nr. 3903010, 8750014]	8602163	x	x	x	x	30
270	Prüfnippel für Bimsch-Messöffnung mit Hutmutter	2600200	x	x	x	x	14
280	Prüfnippel R 1/8 mit Mutter, Abgas	2425046	x	x	x	x	9
290	Reglereinsatz Erdgas für GKV	2796117	x	x	x	x	36
300	Reglereinsatz Flüssiggas für GKV	2796118	x	x	x	x	36
310	Schaltkopf für Strömungswächter	2708102	x	x	x	x	34
320	Spiralformschraube selbstsch. [25St] [ersetzt Art.-Nr. 3450958]	8602150	x	x	x	x	21
330	Stopfen Anschlussblock Trinkwasser	2011002			x	x	23
340	Verkleidung komplett	8601936	x	x	x	x	92
350	Verrohrung Heizkr. Pumpe - Heiz. Wärmet.	2011042	x	x	x	x	29
360	Verrohrung Kalt-/Warmwasser KPL. [Elektr.3-Wege-Ventil]	2011035			x	x	56
370	Verrohrung Gaseintritt Z. Gaskombiventil	2011041	x	x	x	x	57



## Gasheizwertthermen, raumluftunabhängig

### Heizthermen, Kombithermen

GG-E-18, GG-E-24, GG-EK-18, GG-EK-24

ab Baujahr April 1994 bis Juni 1999

GG-E-18, GG-E-24, GG-EK-18, GG-EK-24

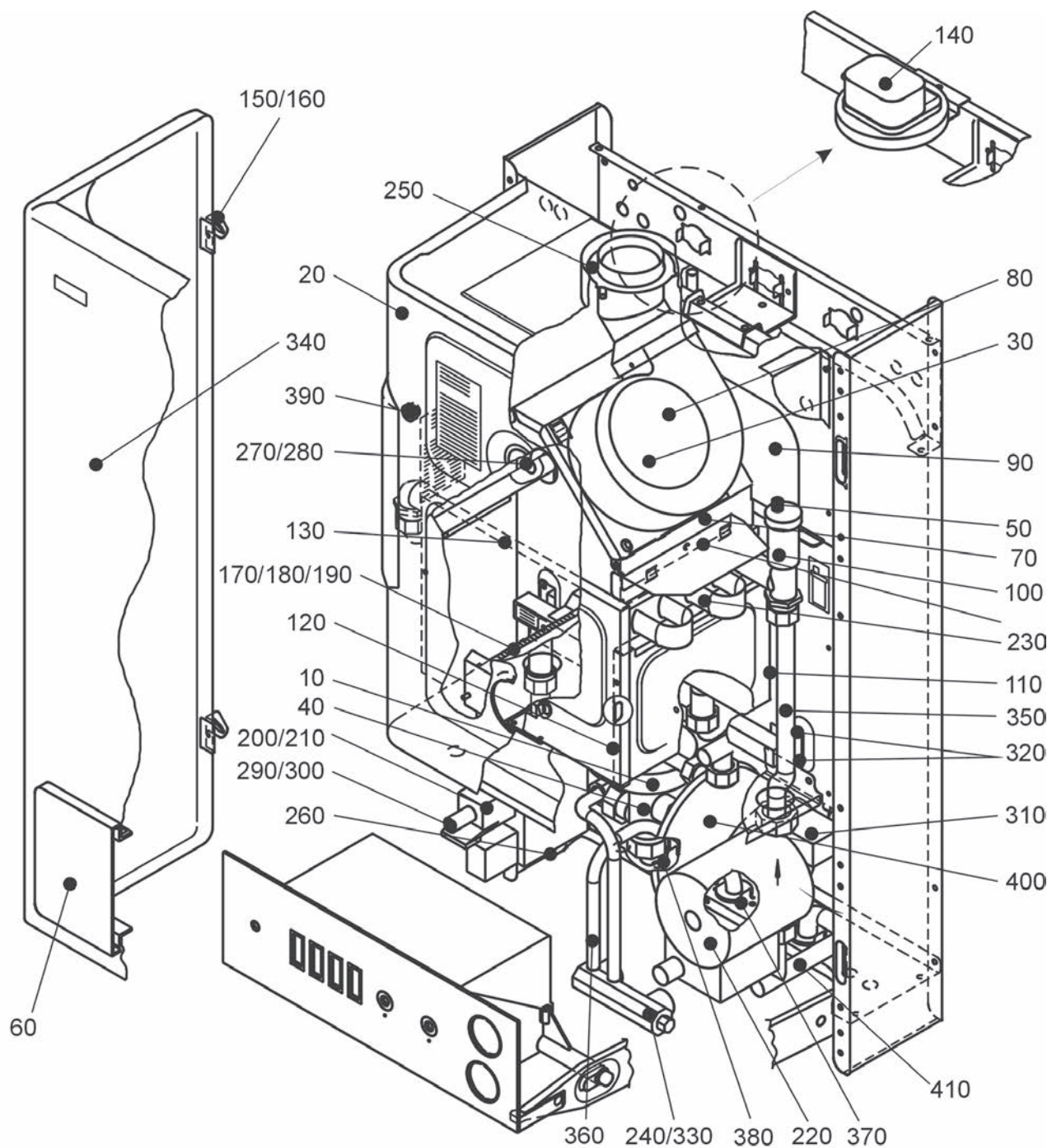



**Heizthermen, Kombithermen**
**GG-E-18, GG-E-24, GG-EK-18, GG-EK-24**
**ab Baujahr April 1994 bis Juni 1999**
**GG-E-18, GG-E-24, GG-EK-18, GG-EK-24**

Pos	Benennung	Artikelnummer	GG-E-18	GG-E-24	GG-EK-18	GG-EK-24	PG
380	Verrohrung umsch.Ventil-Heizw-3WV zu Vorlauf (S-Rohr)	2011043	x	x	x	x	29
390	Verschlussstopfen für Messöffnung (5St.) [ersetzt Art.-Nr. 1720100]	8602156	x	x	x	x	8
400	Warmwasser-Wärmetauscher ohne 3-Wege-Umschaltventil für Kombitherme für GU/GG-[1]-EK, GU/GG-2EK-S [ersetzt Art.-Nr. 2900105]	290010599			x	x	74
410	Verrohrung Rückl./Heizkreispumpe Warmwasserwärmetauscher/Ausd.Gefäß	2011045	x	x	x	x	56
	Dichtung Revisionsdeckel Abgasrohr 90°	3910044	x	x	x	x	20
	Abgasdrosselblenden (Satz)	2600110	x	x	x	x	24
	Anschlusssteil Gaseintritt	2011029	x	x	x	x	28
	Anschlusssteil Gaseintritt Heizwasservor- und Rücklauf (Satz)	8600065	x	x	x	x	37
	Anschlusssteil Vor- und Rücklauf [ersetzt Art.-Nr. 2011030]	201103099	x	x	x	x	17
	Flachdichtung D 6x9x1	2425056	x	x	x	x	3
	Dichtungsstülle Rohrdurchführung GG [ersetzt Art.-Nr. 3910401, 3900005, 390000599]	391040199	x	x	x	x	7
	Dichtschnur selbstklebend LG.540mm [seitlich] [ersetzt Art.-Nr. 3910083]	391008399	x	x	x	x	15
	Dichtschnur selbstklebend Länge 788 mm [oben/unten] [ersetzt Art.-Nr. 3910084]	391008499	x	x	x	x	19
	Einstellwerkzeug Gaskombiventil [ersetzt Art.-Nr. 2796119]	8602158	x	x	x	x	44
	Flachdichtung D18,5x11x2,1/2" (10 Stk.) [ersetzt Art.-Nr. 3903020]	8601929	x	x	x	x	18
	Flachdichtung 24x17x2,3/4" (10 Stück) [ersetzt Art.-Nr. 3901030, 3903021]	8601930	x	x	x	x	18
	Flachdichtung 30x21x2,1 (10 Stück) [ersetzt Art.-Nr. 3903022]	8601931	x	x	x	x	19
	Gasbrennerdüse vernickelt D 77	2482507	x	x	x	x	7
	Gasbrennerdüse Erdgas E D 1,25	2427505	x	x	x	x	7
	Gasbrennerdüse Erdgas LL D 1,45	2427510	x	x	x	x	7
	Halteklammer Ø6 für Abgasfühler, Abgasfühler, Thermometer, Vorlauffühler	3479920	x	x	x	x	15
	Halteklammer D 18, Thermometer, Vorlauffühler	3479900	x	x	x	x	3
	Kabelbinder 140x4 Temperaturbeständig bis +120°C (10 Stück) [ersetzt Art.-Nr. 3201006]	8602162	x	x	x	x	10
	Klemmringverschraubung mit Klemmring Ø 15 mm	2011066	x	x	x	x	8
	Klemmringverschraubung mit Klemmring Ø 20 mm	2011067	x	x	x	x	27
	Magnetschalter EV2 für Gaskombiventil [ersetzt Art.-Nr. 2796090]	8902446	x	x	x	x	47
	Rückschlagventil 1/4" für Heizkreismanometer	2011902	x	x	x	x	14
	Strömungswächter [ersetzt Art.-Nr. 2791100]	8601888	x	x	x	x	58
	Umrüstsatz Erdgas E/LL auf Flüssiggas B/P	8600137	x	x	x	x	42
	Umrüstsatz Flüssiggas BP auf Erdgas E	8600138	x	x	x	x	42
	Umrüstsatz Flüssiggas BP auf Erdgas LL	8600139	x	x	x	x	42
	Umrüstsatz Erdgas E auf Erdgas LL	8600140	x	x	x	x	36
	Umrüstsatz Erdgas LL auf Erdgas E	8600141	x	x	x	x	36
	Verrohrung Bogen statt 3WV	2011090	x	x	x	x	28
	Blindstopfen für Verrohrung	2011091	x	x			18
	Anschluss Schlauch Silikon L=200mm	2796287	x	x			7
	Anschluss Schlauch Silikon L=400mm	2796288	x	x			7
	Zünd- oder Überwachungselektrode GU-E[K], GG-E[K] (1 Stück) [ersetzt Art.-Nr. 2796260]	8601898	x	x	x	x	19
	Zündeinheit extern [ersetzt Art.-Nr. 2795501]	8601893	x	x	x	x	43
	Zündleitung für externe Zündeinheit [ersetzt Art.-Nr. 2795450]	8602531	x	x	x	x	32
	Schauglas für Brennraumgehäuse rund	2000018	x	x	x	x	28
	Steckklammer Dichtprofil Brennraumgehäuse	3479925	x	x	x	x	3
	Anschlussadapter Abgasventilator	2600060	x	x	x	x	20
	Abdeckkappe für Entlüfteröffnung	2425001	x	x	x		8

## Gasheizwertthermen, raumluftunabhängig

### Heizthermen, Kombithermen

GG-E-18, GG-E-24, GG-EK-18, GG-EK-24

ab Baujahr April 1994 bis Juni 1999

Regelung GG-E-18, GG-E-24, GG-EK-18, GG-EK-24

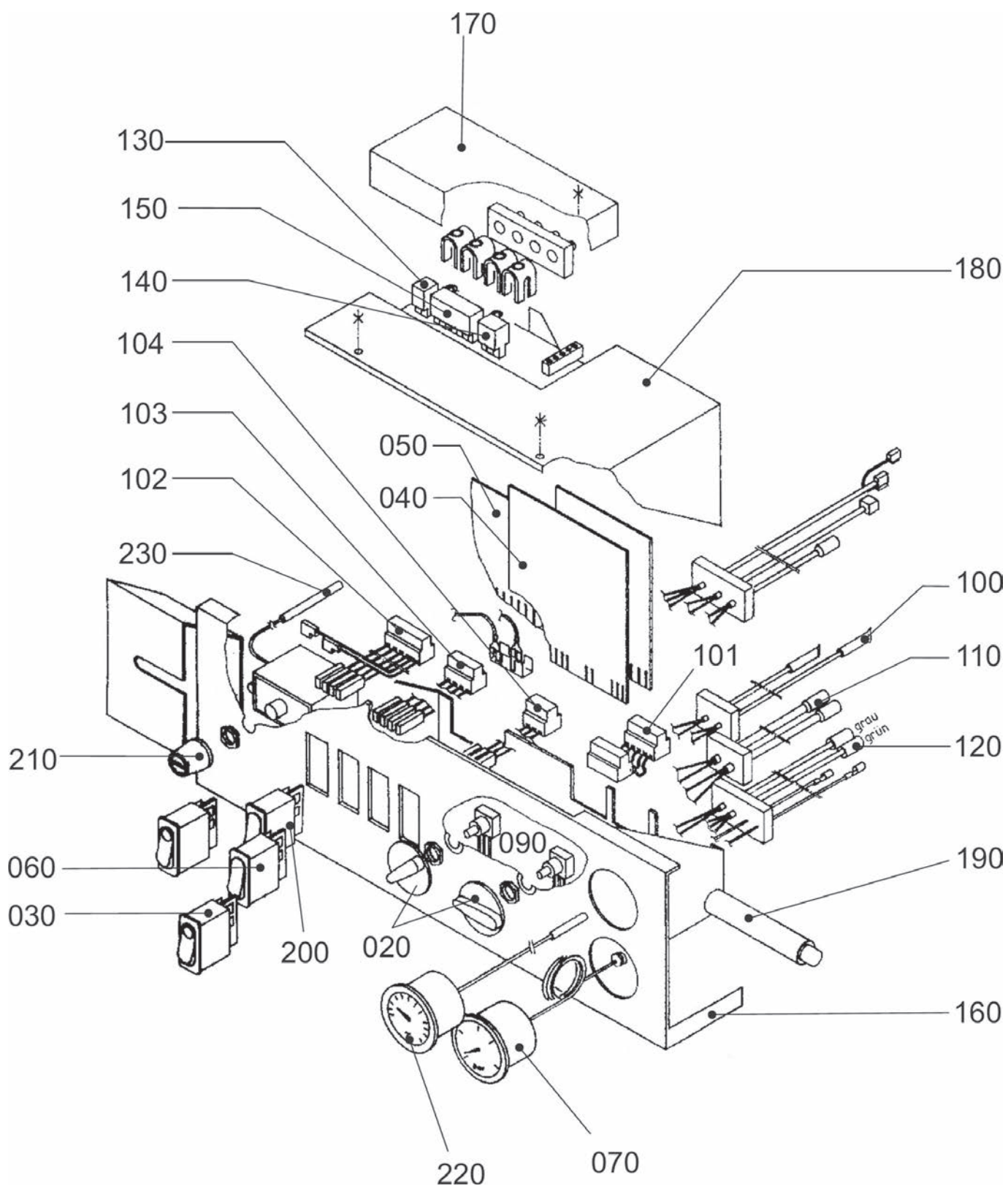

**Heizthermen, Kombithermen**
**GG-E-18, GG-E-24, GG-EK-18, GG-EK-24**
**ab Baujahr April 1994 bis Juni 1999**
**Regelung GG-E-18, GG-E-24, GG-EK-18, GG-EK-24**

Pos	Benennung	Artikelnummer	GG-E-18	GG-E-24	GG-EK-18	GG-EK-24	PG
10	Ausschalter beleuchtet	2796020	x	x	x	x	24
20	Drehknopf Regelung [ersetzt Art.-Nr. 1710070]	171007099	x	x	x	x	7
30	Entstörungstaste beleuchtet	2796025	x	x	x	x	29
40	Gasfeuerungsautomat [Platine] für interne Zündung GG-[1]E[K] [ersetzt Art.-Nr. 8601909, 279910599], bis Dez. 1996	2799105	x	x	x	x	73
40	Gasfeuerungsautomat [Platine] für externe Zündeinheit GG-[1]E[K] [ersetzt Art.-Nr. 8601910, 279910699], ab Dez. 1996	2799106	x	x	x	x	73
50	Regelungsplatine [ersetzt Art.-Nr. 2799110]	8601911			x	x	87
60	Hand/Auto-Taster beleuchtet	2796024	x	x			39
60	Ein/Aus-Schalter [S/W Schalter] [ersetzt Art.-Nr. 2796003, 2796021]	279600399			x	x	36
70	Heizkreismanometer [ersetzt Art.-Nr. 2039060, 8601875]	203906099	x	x	x	x	36
90	Kabelsatz D für Potentiometer	2799020	x	x	x	x	36
100	Kabelsatz E1 [Speicherfühler, Speicheranschluss, Vorlauffühler]	2799051	x	x			41
100	Kabelsatz E Vorlauffühler, Warmwasserfühler [ersetzt Art.-Nr. 2799010]	279901099			x	x	42
101	Kabelsatz H/I [Platinenverbinder]	2799015	x	x	x	x	30
102	Kabelsatz A Netzschalter GU/GG-18/24	2799035	x	x	x	x	50
103	Kab.satz C SO/WI-/Kam.schalter GU/GG/-1	2799025	x	x	x	x	40
104	Kabelsatz L Alarm/Reset GU/GG-18/24	2799030	x	x	x	x	36
110	Kabelsatz F/G für Strömungswächter+Pumpe	2799000	x	x	x	x	62
120	Kabelsatz K Ionisation/Ventilator/Druckwächter/ interne Zündung	2799045	x	x	x	x	34
130	Phoenix-Stecker 2-polig	2794052	x	x	x	x	18
140	Phoenix-Stecker 3-polig	2794053	x	x	x	x	11
150	Phoenix-Stecker 10-polig	2794056	x	x			22
150	Phoenix-Stecker 7-polig	2794057			x	x	23
160	Regelung komplett GG-EK/1EK interne Zündung	8600078			x	x	138
160	Regelung komplett GG-E/GG-1E interne Zündung	8600146	x	x			140
170	Klemmkasten Deckel Regelung	1710010	x	x	x	x	26
180	Gehäuse Deckel Regelung	1710005	x	x	x	x	27
190	Regelungsgehäuse Unterteil mit Frontschild	1710000	x	x	x	x	40
200	Ein/Aus-Schalter [S/W Schalter] [ersetzt Art.-Nr. 2796003, 2796021]	279600399	x	x	x	x	36
210	Sicherheitstemperaturbegrenzer STB [ersetzt Art.-Nr. 2792002]	8601891	x	x	x	x	49
220	Temperaturanzeige [ersetzt Art.-Nr. 2039065]	8601877	x	x	x	x	36
230	Elektronischer Speicherfühler [2M] mit Stecker, Zuluft- und Lamellenfühler BWL-1 [ersetzt Art.-Nr. 8601905, 2799054]	279905499	x	x			200
	Analoguhr mit Tagprogramm	2733016	x	x	x	x	54
	Analoguhr Wochenprogramm	2733015	x	x	x	x	57
	Außentemperaturfühler	2792021	x	x	x	x	200
	Drehknopf Set für [A]RT und [A]WT	1710077	x	x	x	x	10
	EWT als Ersatzregler	2792266	x	x	x	x	110
	Kabelsatz K1 für externe Zündeinheit [ersetzt Art.-Nr. 2799050]	8602533	x	x	x	x	60
	Regelung komplett für externe Zündeinheit	8600497			x	x	141
	Sicherung flink 3,15 A [10 Stück] - alle Thermen [ersetzt Art.-Nr. 2738180]	8601881	x	x	x	x	21
	Widerstandsstecker	2794060	x	x	x	x	27
	Steckerteil mit Kabel für Ventilator [ersetzt Art.-Nr. 2799046]	279904699	x	x	x	x	34
	Bedienmodul für Stetigregelung BM-SR komplett [ersetzt folgende Regler: RT1-4, ART1-2, WT1-3, AWT1]	2744762	x	x	x	x	79

## Gasheizwertthermen, raumluftabhängig

### Heizthermen, Kombithermen

GU-1E-18, GU-1E-24, GU-1EK-18, GU-1EK-24

GU-1E ab Bj. 09/95 bis 06/99, GU-1EK ab Bj. 06/95 bis 06/99

GU-1E-18, GU-1E-24, GU-1EK-18, GU-1EK-24

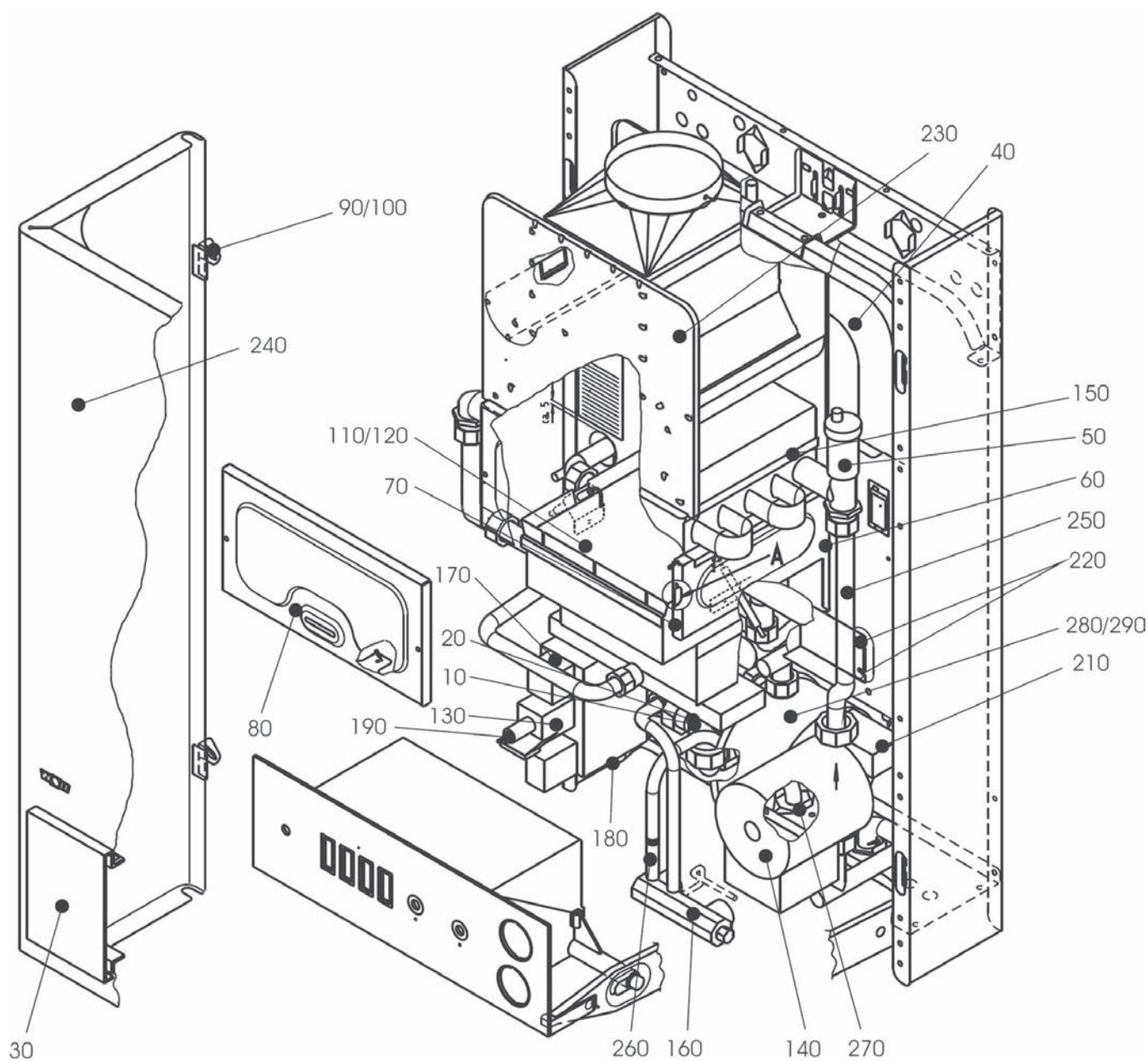



**Heizthermen, Kombithermen**

GU-1E-18, GU-1E-24, GU-1EK-18, GU-1EK-24

GU-1E ab Bj. 09/95 bis 06/99, GU-1EK ab Bj. 06/95 bis 06/99

GU-1E-18, GU-1E-24, GU-1EK-18, GU-1EK-24

Pos	Benennung	Artikelnummer	GU-1E-18	GU-1E-24	GU-1EK-18	GU-1EK-24	PG
10	Antrieb für 3-Wege-Umschaltventil elektrisch	2799205	x	x			66
20	3-Wege-Umschaltventil elektrisch für GU-E, GG-E, GU-1E, GG-1E	2799202	x	x			74
20	3-Wege-Umschaltventil mit Wassermengenregelung 18 kW GU-EK-18, GG-EK-18, GU-1EK-18, GG-1EK-18, GU-2EK-S, GG-2EK-S [ersetzt Art.-Nr. 8601921, 2799200]	279920099			x		74
20	3-Wege-Umschaltventil mit Wassermengenregelung 24 kW GU-EK-24, GG-EK-24, GU-1EK-24, GG-1EK-24, GU-2EK-S, GG-2EK-S, [ersetzt Art.-Nr. 8601922, 2799201]	279920199				x	74
30	Rahmen für Regelungsklappe [ersetzt Art.-Nr. 1710227, 1730239]	171022799	x	x	x	x	32
35	Regelungsklappe [ersetzt Art.-Nr. 1710201]	171020199	x	x	x	x	32
40	Ausdehnungsgefäß [12 Liter] [ersetzt Art.-Nr. 2020000]	202000099	x	x	x	x	68
50	Automatisches Entlüftungsventil 1/2" [ersetzt Art.-Nr. 2011001]	8601870	x	x	x	x	27
60	Brennkammerisolierung Rückwand 10/18 kW	1621518	x		x		24
60	Brennkammerisolierung Rückwand 24 kW	1621524		x		x	24
70	Brennkammerisolierung Seitenwand [ersetzt Art.-Nr. 1620524]	162052499	x	x	x	x	20
80	Brennkammerisolierung Vorderwand 24 kW	1622524		x		x	24
80	Brennkammerisolierung Vorderwand 10/18 kW [ersetzt Art.-Nr. 1622518]	162251899	x		x		24
90	Einhängeklammer links für Verkleidung	3479950	x	x	x	x	19
100	Einhängeklammer rechts für Verkleidung	3479951	x	x	x	x	17
110	Gasbrenner Erdgas E [inkl. Düse D 0,87]	2800003	x		x		92
110	Gasbrenner Erdgas E [inkl. Düse D 0,90]	2800005		x		x	97
120	Gasbrenner Erdgas LL [inkl. Düse D 1,10]	2800013	x		x		98
120	Gasbrenner Erdgas LL [inkl. Düse D 1,10]	2800015		x		x	133
130	Gaskombiventil SIT 827 Nova Erdgas [ersetzt Art.-Nr. 2796114]	8601896	x	x	x	x	87
140	Heizkreispumpe Grundfos UP 15-50 S1 130 oder Wilo RS15/6 [ersetzt Art.-Nr. 2015100]	8602520	x	x	x	x	81
150	Heizwasserwärmetauscher GU-1-18kW [ersetzt Art.-Nr. 2900118]	290011899	x		x		96
150	Heizwasserwärmetauscher GU-1-24kW [ersetzt Art.-Nr. 2900124]	290012499		x		x	97
160	Kaltwassersieb [ersetzt Art.-Nr. 2011065]	8602153			x	x	24
170	Magnetschalter EV2 für Gaskombiventil [ersetzt Art.-Nr. 2796090]	8902446	x	x	x	x	47
180	O-Ring für GKV D34x26x4 [10 Stück] [ersetzt Art.-Nr. 3903010, 8750014]	8602163	x	x	x	x	30
190	Reglereinsatz Erdgas für GKV	2796117	x	x	x	x	36
210	Schaltkopf für Strömungswächter	2708102	x	x	x	x	34
220	Spiralformschraube selbstsch. [25St] [ersetzt Art.-Nr. 3450958]	8602150	x	x	x	x	21
230	Strömungssicherung	8600631		x		x	68
230	Strömungssicherung [ersetzt Art.-Nr. 8600630]	8602172	x		x		66
240	Verkleidung komplett	8601935	x	x	x	x	93
250	Verrohrung Heizkr. Pumpe - Heiz. Wärmet.	2011042	x	x	x	x	29
260	Verrohrung Kalt-/Warmwasser KPL. [Elektr.3-Wege-Ventil]	2011035			x	x	56
270	Verrohrung Gaseintritt Z. Gaskombiventil	2011041	x	x	x	x	57
280	Warmwasser-Wärmetauscher ohne 3-Wege-Umschaltventil für Kombitherme für GU/GG-[1]-EK, GU/GG-2EK-S [ersetzt Art.-Nr. 2900105]	290010599			x	x	74
290	Verrohrung Rückl./Heizkreispumpe Warmwasserwärmetauscher/Ausd.Gefäß	2011045	x	x	x	x	56
	Anschlussstück Gaseintritt	2011029	x	x	x	x	28
	Anschlussstück Gaseintritt Heizwasservor- und Rücklauf [Satz]	8600065	x	x	x	x	37
	Anschlussstück Vor- und Rücklauf [ersetzt Art.-Nr. 2011030]	201103099	x	x	x	x	17
	Flachdichtung D 6x9x1	2425056	x	x	x	x	3
	Dichtungsstülpe Rohrdurchführung GG [ersetzt Art.-Nr. 3910401, 3900005, 390000599]	391040199	x	x	x	x	7
	Einstellwerkzeug Gaskombiventil [ersetzt Art.-Nr. 2796119]	8602158	x	x	x	x	44
	Flachdichtung D18,5x11x2,1/2" [10 Stk.] [ersetzt Art.-Nr. 3903020]	8601929	x	x	x	x	18
	Flachdichtung 24x17x2,3/4" [10 Stück] [ersetzt Art.-Nr. 3901030, 3903021]	8601930	x	x	x	x	18
	Flachdichtung 30x21x2,1 [10 Stück] [ersetzt Art.-Nr. 3903022]	8601931	x	x	x	x	19



## Gasheizwertthermen, raumluftabhängig

### Heizthermen, Kombithermen

GU-1E-18, GU-1E-24, GU-1EK-18, GU-1EK-24

GU-1E ab Bj. 09/95 bis 06/99, GU-1EK ab Bj. 06/95 bis 06/99

GU-1E-18, GU-1E-24, GU-1EK-18, GU-1EK-24

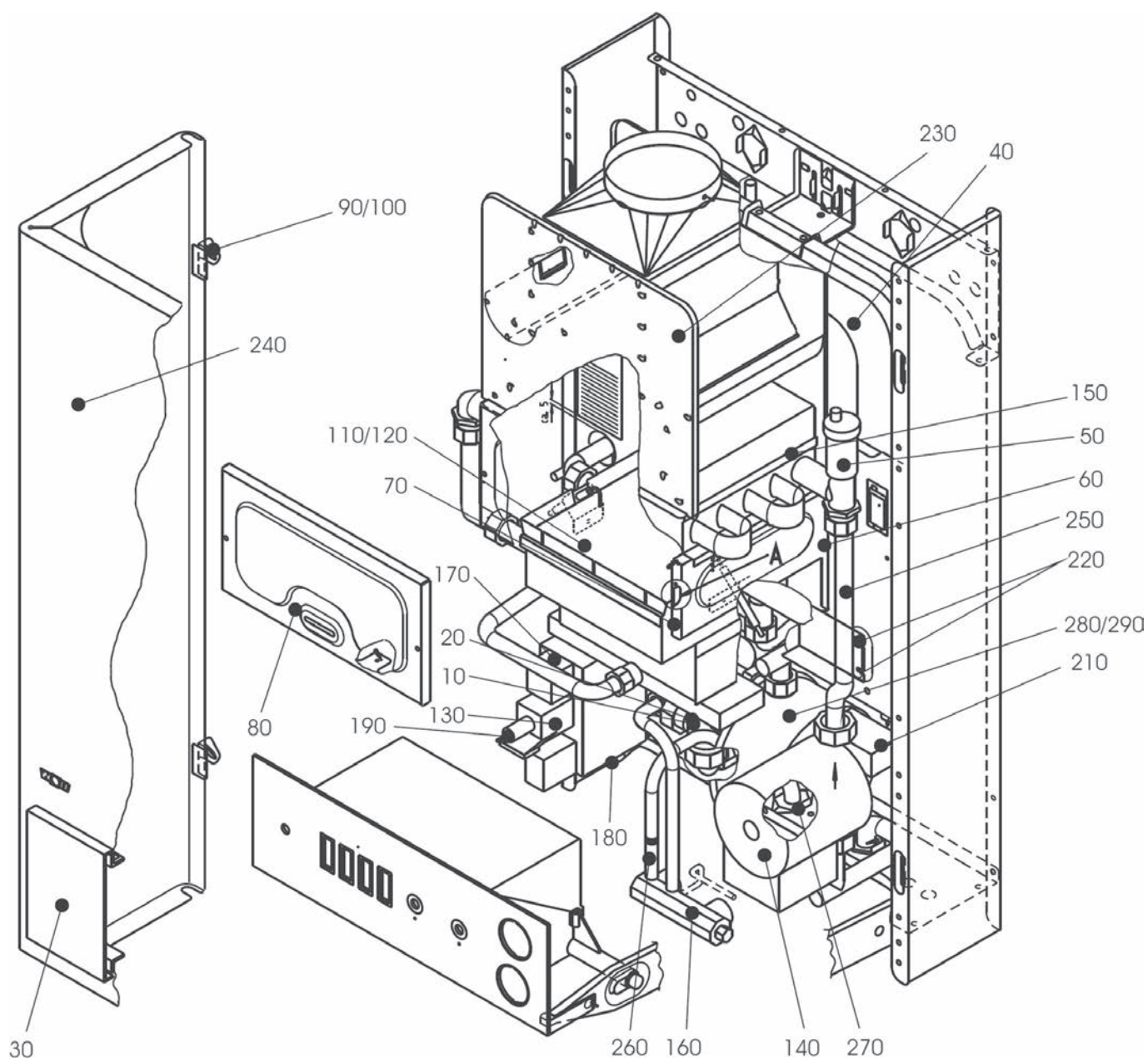

**Heizthermen, Kombithermen**

GU-1E-18, GU-1E-24, GU-1EK-18, GU-1EK-24

GU-1E ab Bj. 09/95 bis 06/99, GU-1EK ab Bj. 06/95 bis 06/99

GU-1E-18, GU-1E-24, GU-1EK-18, GU-1EK-24

Pos	Benennung	Artikelnummer	GU-1E-18	GU-1E-24	GU-1EK-18	GU-1EK-24	PG
	Gasbrennerdüse Erdgas E 0,90 [ersetzt Art.-Nr. 242751799]	2427517		x		x	7
	Gasbrennerdüse Erdgas E D 0,87	2482504	x		x		8
	Gasbrennerdüse Erdgas LL D 1,10	2482503	x	x	x	x	24
	Halteklammer Ø6 für Abgasfühler	3479920	x	x	x	x	15
	Halteklammer D 18	3479900	x	x	x	x	3
	Kabelbinder 140x4 Temperaturbeständig bis +120°C [10 Stück] [ersetzt Art.-Nr. 3201006]	8602162	x	x	x	x	10
	Klemmringverschraubung mit Klemmring Ø 15 mm	2011066	x	x	x	x	8
	Klemmringverschraubung mit Klemmring Ø 20 mm	2011067	x	x	x	x	27
	Rückschlagventil 1/4" für Heizkreismanometer	2011902	x	x	x	x	14
	Strömungswächter [ersetzt Art.-Nr. 2791100]	8601888	x	x	x	x	58
	Umrüstsatz Erdgas E auf Erdgas LL	8600303	x	x	x	x	39
	Umrüstsatz Erdgas LL auf Erdgas E	8600304	x		x		38
	Umrüstsatz Erdgas LL auf Erdgas E	8600305		x		x	36
	Stopfen Anschlussblock Trinkwasser	2011002			x	x	23
	Verrohrung Bogen statt 3WV	2011090	x	x	x	x	28
	Anschlussschlauch Silikon L=200mm	2796287	x	x			7
	Anschlussschlauch Silikon L=400mm	2796288	x	x			7
	Zünd- und Überwachungselektrode inklusive Zündleitung GU-1E(K), GG-1-E(K), CGU-2(K), CGG-2(K), TGU(K), TGG(K) [2 Stück.] [ersetzt Art.-Nr. 2796264, 279626499, 2796605, 8601903]	8601902	x	x	x	x	33
	Zündeinheit extern [ersetzt Art.-Nr. 2795501]	8601893	x	x	x	x	43
	Zündkabel für externe Zündeinheit [ersetzt Art.-Nr. 2795500]	8601892	x	x	x	x	31

## Gasheizwertthermen, raumluftabhängig

### Heizthermen, Kombithermen

GU-1E-18, GU-1E-24, GU-1EK-18, GU-1EK-24

GU-1E ab Bj. 09/95 bis 06/99, GU-1EK ab Bj. 06/95 bis 06/99

Regelung GU-1E-18, GU-1E-24, GU-1EK-18, GU-1EK-24

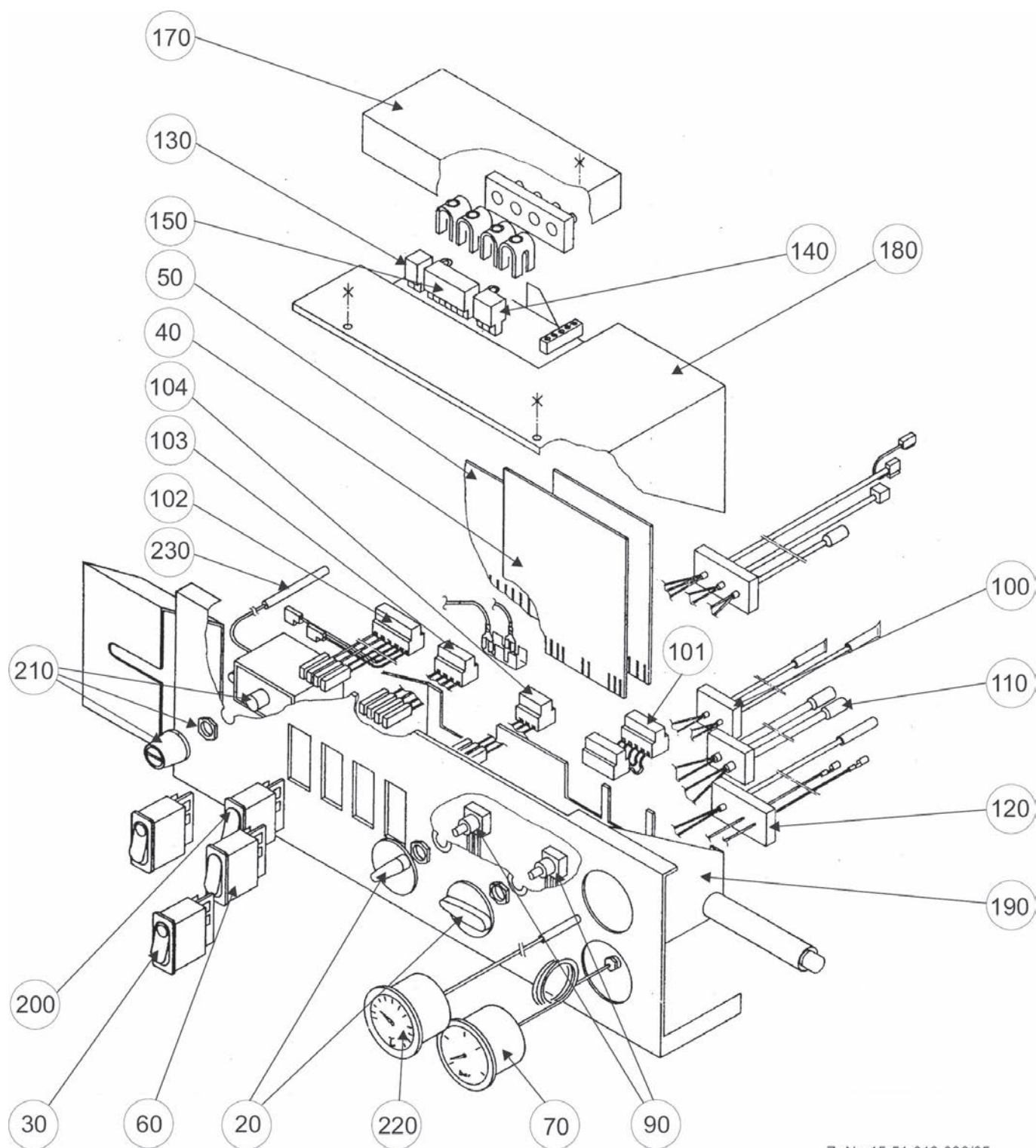

Z.-Nr. 45-51-018-080/05  
Datum: 09.06.2015

**Heizthermen, Kombithermen**

GU-1E-18, GU-1E-24, GU-1EK-18, GU-1EK-24

GU-1E ab Bj. 09/95 bis 06/99, GU-1EK ab Bj. 06/95 bis 06/99

Regelung GU-1E-18, GU-1E-24, GU-1EK-18, GU-1EK-24

Pos	Benennung	Artikelnummer	GU-1E-18	GU-1E-24	GU-1EK-18	GU-1EK-24	PG
20	Drehknopf Regelung [ersetzt Art.-Nr. 1710070]	171007099	x	x	x	x	7
30	Entstörungstaste beleuchtet	2796025	x	x	x	x	29
40	Gasfeuerungsautomat [Platine] für interne Zündung GU-[1]E[K] [ersetzt Art.-Nr. 8601907, 279910099]	2799100	x	x	x	x	73
40	Gasfeuerungsautomat [Platine] für externe Zündeinheit GU-[1]E[K] [ersetzt Art.-Nr. 8601908, 279910199]	2799101	x	x	x	x	73
50	Regelungsplatine [ersetzt Art.-Nr. 2799110]	8601911			x	x	87
60	Ein/Aus-Schalter [S/W Schalter] [ersetzt Art.-Nr. 2796003, 2796021]	279600399			x	x	36
70	Heizkreismanometer [ersetzt Art.-Nr. 2039060, 8601875]	203906099	x	x	x	x	36
90	Kabelsatz D für Potentiometer	2799020	x	x	x	x	36
100	Kabelsatz E1 [Speicherfühler, Speicheranschluss, Vorlauffühler]	2799051	x	x			41
100	Kabelsatz E Vorlauffühler, Warmwasserfühler [ersetzt Art.-Nr. 2799010]	279901099			x	x	42
102	Kabelsatz A Netzschalter GU/GG-18/24	2799035	x	x	x	x	50
103	Kab.satz C SO/WI-/Kam.schalter GU/GG/-1	2799025	x	x	x	x	40
104	Kabelsatz L Alarm/Reset GU/GG-18/24	2799030	x	x	x	x	36
110	Kabelsatz F/G für Strömungswächter+Pumpe	2799000	x	x	x	x	62
120	Kabelsatz M1 mit externer Zündeinheit, Abgasfühler	2799049	x	x	x	x	57
120	Kabelsatz M mit Abgasfühler [ersetzt Art.-Nr. 2799040] interne Zündung	8601904	x	x	x	x	38
130	Phönix-Stecker 2-polig	2794052	x	x	x	x	18
140	Phönix-Stecker 3-polig	2794053	x	x	x	x	11
150	Phönix-Stecker 10-polig	2794056	x	x			22
150	Phönix-Stecker 7-polig	2794057			x	x	23
170	Klemmkasten Deckel Regelung	1710010	x	x	x	x	26
180	Gehäuse Deckel Regelung	1710005	x	x	x	x	27
190	Regelungsgehäuse Unterteil mit Frontschild	1710000	x	x	x	x	40
200	Ein/Aus-Schalter [S/W Schalter] [ersetzt Art.-Nr. 2796003, 2796021]	279600399	x	x	x	x	36
210	Sicherheitstemperaturbegrenzer STB [ersetzt Art.-Nr. 2792002]	8601891	x	x	x	x	49
220	Temperaturanzeige [ersetzt Art.-Nr. 2039065]	8601877	x	x	x	x	36
230	Elektronischer Speicherfühler [2M] mit Stecker, Zuluft- und Lamellenfühler BWL-1 [ersetzt Art.-Nr. 8601905, 2799054]	279905499	x	x			200
	Analoguhr mit Tagprogramm	2733016	x	x	x	x	54
	Analoguhr Wochenprogramm	2733015	x	x	x	x	57
	Außentemperaturfühler	2792021	x	x	x	x	200
	Drehknopf Set für [A]RT und [A]WT	1710077	x	x	x	x	10
	Sicherung flink 3,15 A [10 Stück] - alle Thermen [ersetzt Art.-Nr. 2738180]	8601881	x	x	x	x	21
	Kabelsatz H/I [Platinenverbinder]	2799015	x	x	x	x	30
	Bedienmodul für Stetigregelung BM-SR komplett [ersetzt folgende Regler: RT1-4, ART1-2, WT1-3, AWT1]	2744762	x	x	x	x	79
	Zündkabel für externe Zündeinheit [ersetzt Art.-Nr. 2795500]	8601892	x	x	x	x	31



## Gasheizwertthermen, raumluftunabhängig

### Heizthermen, Kombithermen

GG-1E-18, GG-1E-24, GG-1EK-18, GG-1EK-24

GG-1E ab Bj. 09/95 bis 06/99, GG-1EK ab Bj. 06/95 bis 06/99

GG-1E-18, GG-1E-24, GG-1EK-18, GG-1EK-24

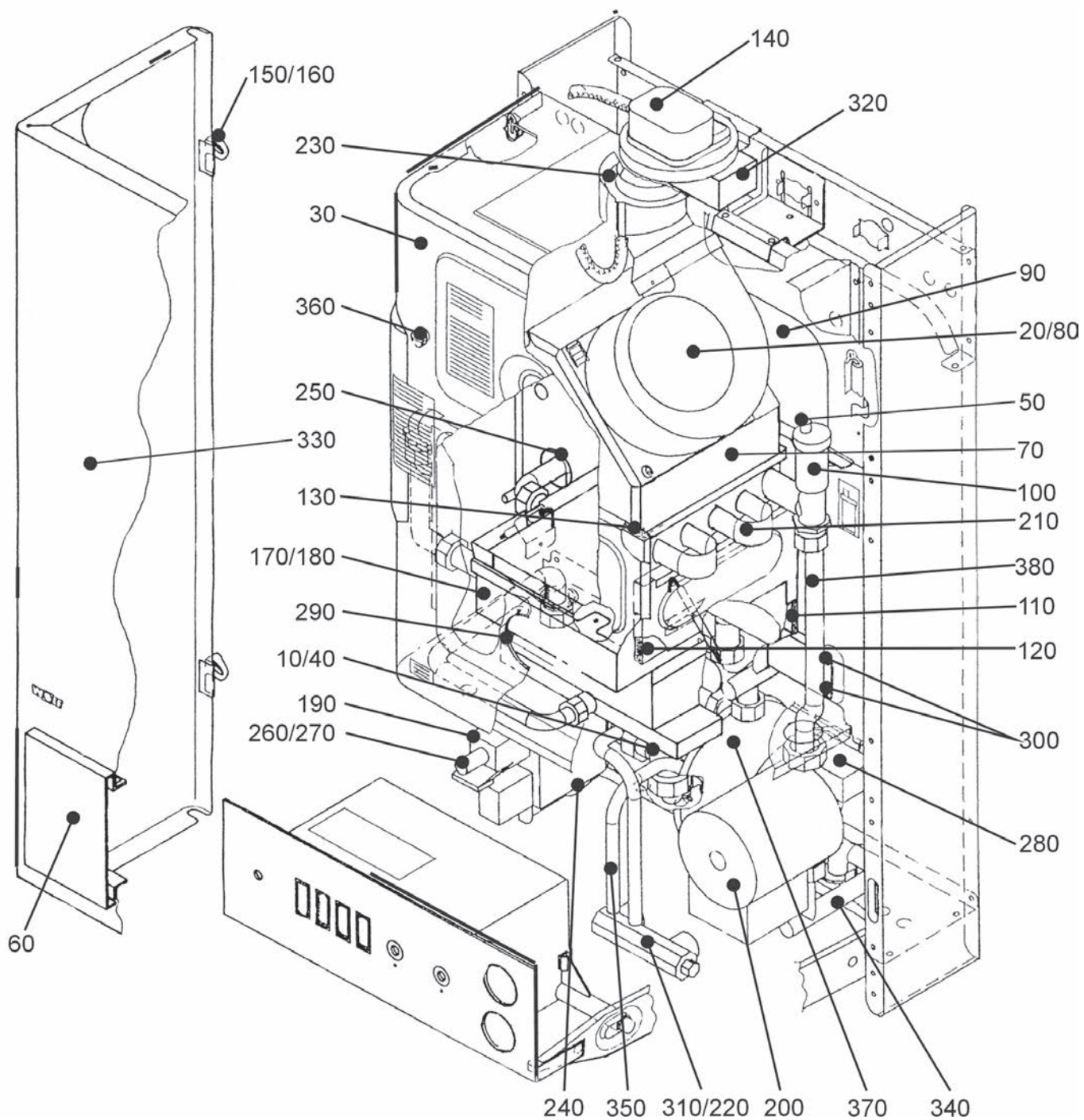



**Heizthermen, Kombithermen**

GG-1E-18, GG-1E-24, GG-1EK-18, GG-1EK-24

GG-1E ab Bj. 09/95 bis 06/99, GG-1EK ab Bj. 06/95 bis 06/99

GG-1E-18, GG-1E-24, GG-1EK-18, GG-1EK-24

Pos	Benennung	Artikelnummer	GG-1E-18	GG-1E-24	GG-1EK-18	GG-1EK-24	PG
10	Antrieb für 3-Wege-Umschaltventil elektrisch	2799205	x	x			66
20	Lüfterrad E30 für Abgasventilator	2136767	x	x	x	x	29
30	Gesamtmontage Brennraumgehäuse, Schauloch rund	8611299	x	x	x	x	90
40	3-Wege-Umschaltventil elektrisch für GU-E, GG-E, GU-1E, GG-1E	2799202	x	x			74
40	3-Wege-Umschaltventil mit Wassermengenregelung 18 kW GU-EK-18, GG-EK-18, GU-1EK-18, GG-1EK-18, GU-2EK-S, GG-2EK-S [ersetzt Art.-Nr. 8601921, 2799200]	279920099			x		74
40	3-Wege-Umschaltventil mit Wassermengenregelung 24 kW GU-EK-24, GG-EK-24, GU-1EK-24, GG-1EK-24, GU-2EK-S, GG-2EK-S, [ersetzt Art.-Nr. 8601922, 2799201]	279920199				x	74
50	Abdeckkappe für Entlüfteröffnung	2425001	x	x	x	x	8
60	Rahmen für Regelungsklappe [ersetzt Art.-Nr. 1710227, 1730239]	171022799	x	x	x	x	32
65	Regelungsklappe [ersetzt Art.-Nr. 1710201]	171020199	x	x	x	x	32
70	Abgassammelkasten 18 kW	8601713	x		x		56
70	Abgassammelkasten 24 kW	8601714		x		x	89
80	Abgasventilator mit Hallsensor GG-1-E[K] [ersetzt Art.-Nr. 2100005, 8601878]	210000599	x	x	x	x	81
90	Ausdehnungsgefäß [12 Liter] [ersetzt Art.-Nr. 2020000]	202000099	x	x	x	x	68
100	Automatisches Entlüftungsventil 1/2" [ersetzt Art.-Nr. 2011001]	8601870	x	x	x	x	27
110	Brennkammerisolierung Rückwand 10/18 kW	1621518	x		x		24
110	Brennkammerisolierung Rückwand 24 kW	1621524		x		x	24
120	Brennkammerisolierung Seitenwand [ersetzt Art.-Nr. 1620524]	162052499	x	x	x	x	20
130	Brennkammerisolierung Vorderwand 24 kW	1622524		x		x	24
130	Brennkammerisolierung Vorderwand 10/18 kW [ersetzt Art.-Nr. 1622518]	162251899	x		x		24
140	Differenzdruckwächter für Ventilatorregelung 70/55 Pa GG-1-E[K]18/24 [ersetzt Art.-Nr. 8601920, 2799160]	279916099	x	x	x	x	43
150	Einhängeklammer links für Verkleidung	3479950	x	x	x	x	19
160	Einhängeklammer rechts für Verkleidung	3479951	x	x	x	x	17
170	Gasbrenner Erdgas E [inkl. Düse D 0,87]	2800004	x		x		92
170	Gasbrenner Erdgas E [inkl. Düse D 0,87]	2800006		x		x	103
180	Gasbrenner Erdgas LL [inkl. Düse D 1,00]	2800014	x		x		92
180	Gasbrenner Erdgas LL [inkl. Düse D 1,00]	2800016		x		x	97
190	Gaskombiventil SIT 827 Nova Erdgas [ersetzt Art.-Nr. 2796114]	8601896	x	x	x	x	87
200	Heizkreispumpe Grundfos UP 15-50 S1 130 oder Wilo RS15/6 [ersetzt Art.-Nr. 2015100]	8602520	x	x	x	x	81
210	Heizwasserwärmetauscher GG-1-18kW [ersetzt Art.-Nr. 2900218]	290021899	x		x		96
210	Heizwasserwärmetauscher GG-1-24kW [ersetzt Art.-Nr. 2900224]	290022499		x		x	97
220	Kaltwassersieb [ersetzt Art.-Nr. 2011065]	8602153			x	x	24
230	Messblende D=80mm 24kW	2600100		x		x	15
230	Messblende D=84mm 18kW	2600101	x		x		12
240	O-Ring für GKV D34x26x4 [10 Stück] [ersetzt Art.-Nr. 3903010, 8750014]	8602163	x	x	x	x	30
250	Prüfnippel für Bimsch-Messöffnung mit Hutmutter	2600200	x	x	x	x	14
260	Reglereinsatz Erdgas für GKV	2796117	x	x	x	x	36
280	Schaltkopf für Strömungswächter	2708102	x	x	x	x	34
290	Schauglas für Brennraumgehäuse oval	2000016	x	x	x	x	35
300	Spiralformschraube selbstsch. [25St] [ersetzt Art.-Nr. 3450958]	8602150	x	x	x	x	21
310	Stopfen Anschlussblock Trinkwasser	2011002			x	x	23
320	Kabelsatz T für Ventilatorregelung GG-1E, GG-1EK [Thermenregelung zur Ventilatoransteuerung und Ventilatorsteuerung zum Ventilator] [ersetzt Art.-Nr. 2799065]	279906599			x		42
321	Regelungsplatine für Ventilator GG-1E [ersetzt Art.-Nr. 2799125]	8601913			x		75
322	Kabelsatz S für Ventilatorregelung GG-1E, GG-1EK [Druckdose/ Gaskombiventil]	2799060			x		58
330	Verkleidung komplett	8601936	x	x	x	x	92
340	Verrohrung Rückl./Heizkreispumpe Warmwasserwärmetauscher/Ausd.Gefäß	2011045	x	x	x	x	56

## Gasheizwertthermen, raumluftunabhängig

### Heizthermen, Kombithermen

GG-1E-18, GG-1E-24, GG-1EK-18, GG-1EK-24

GG-1E ab Bj. 09/95 bis 06/99, GG-1EK ab Bj. 06/95 bis 06/99

GG-1E-18, GG-1E-24, GG-1EK-18, GG-1EK-24

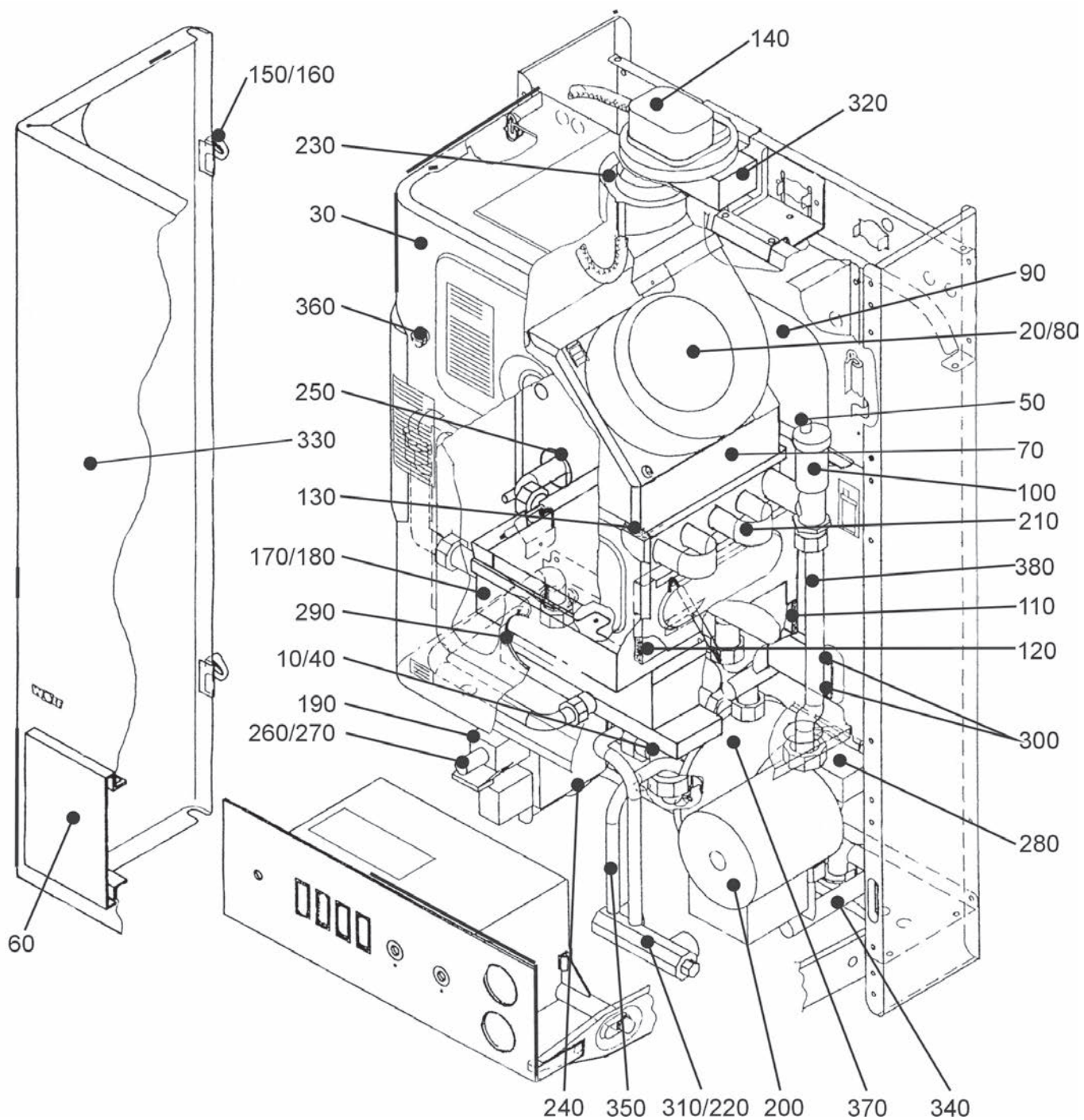

**Heizthermen, Kombithermen**

GG-1E-18, GG-1E-24, GG-1EK-18, GG-1EK-24

GG-1E ab Bj. 09/95 bis 06/99, GG-1EK ab Bj. 06/95 bis 06/99

GG-1E-18, GG-1E-24, GG-1EK-18, GG-1EK-24

Pos	Benennung	Artikelnummer	GG-1E-18	GG-1E-24	GG-1EK-18	GG-1EK-24	PG
350	Verrohrung Kalt-/Warmwasser KPL. [Elektr.3-Wege-Ventil]	2011035			x	x	56
360	Verschlussstopfen für Messöffnung [5St.] [ersetzt Art.-Nr. 1720100]	8602156	x	x	x	x	8
370	Warmwasser-Wärmetauscher ohne 3-Wege-Umschaltventil für Kombitherme für GU/GG-[1]-EK, GU/GG-2EK-S [ersetzt Art.-Nr. 2900105]	290010599			x	x	74
380	Verrohrung Heizkr. Pumpe - Heiz. Wärmet.	2011042	x	x	x	x	29
	Dichtung Revisionsdeckel Abgasrohr 90°	3910044	x	x	x	x	20
	Abgasdrosselblenden [Satz]	2600110	x	x	x	x	24
	Anschlusssteil Gaseintritt	2011029	x	x	x	x	28
	Anschlusset Gaseintritt Heizwasservor- und Rücklauf [Satz]	8600065	x	x	x	x	37
	Anschlusssteil Vor- und Rücklauf [ersetzt Art.-Nr. 2011030]	201103099	x	x	x	x	17
	Flachdichtung D 6x9x1	2425056	x	x	x	x	3
	Dichtungsstülle Rohrdurchführung GG [ersetzt Art.-Nr. 3910401, 3900005, 390000599]	391040199	x	x	x	x	7
	Dichtschnur selbstklebend LG.540mm [seitlich] [ersetzt Art.-Nr. 3910083]	391008399	x	x	x	x	15
	Dichtschnur selbstklebend Länge 788 mm [oben/unten] [ersetzt Art.-Nr. 3910084]	391008499	x	x	x	x	19
	Einstellwerkzeug Gaskombiventil [ersetzt Art.-Nr. 2796119]	8602158	x	x	x	x	44
	Flachdichtung D18,5x11x2,1/2" [10 Stk.] [ersetzt Art.-Nr. 3903020]	8601929	x	x	x	x	18
	Flachdichtung 24x17x2,3/4" [10 Stück] [ersetzt Art.-Nr. 3901030, 3903021]	8601930	x	x	x	x	18
	Flachdichtung 30x21x2,1 [10 Stück] [ersetzt Art.-Nr. 3903022]	8601931	x	x	x	x	19
	Gasbrennerdüse Erdgas E D 0,87	2482504	x	x	x	x	8
	Gasbrennerdüse Erdgas LL D 1,00	2482505	x	x	x	x	8
	Halteklammer Ø6 für Abgasfühler	3479920	x	x	x	x	15
	Halteklammer D 18	3479900	x	x	x	x	3
	Kabelbinder 140x4 Temperaturbeständig bis +120°C [10 Stück] [ersetzt Art.-Nr. 3201006]	8602162	x	x	x	x	10
	Klemmringverschraubung mit Klemmring Ø 15 mm	2011066	x	x	x	x	8
	Klemmringverschraubung mit Klemmring Ø 20 mm	2011067	x	x	x	x	27
	Magnetschalter EV2 für Gaskombiventil [ersetzt Art.-Nr. 2796090]	8902446	x	x	x	x	47
	Rückschlagventil 1/4" für Heizkreismanometer	2011902	x	x	x	x	14
	Strömungswächter [ersetzt Art.-Nr. 2791100]	8601888	x	x	x	x	58
	Umrüstsatz Erdgas E auf Erdgas LL	8600306	x	x	x	x	36
	Umrüstsatz Erdgas LL auf Erdgas E	8600304	x	x	x	x	38
	Verrohrung Gaseintritt Z. Gaskombiventil	2011041	x	x	x	x	57
	Zünd- und Überwachungselektrode inklusive Zündleitung GU-1E[K], GG-1E[K], CGU-2[K], CGG-2[K], TGU[K], TGG[K] [2 Stück.] [ersetzt Art.-Nr. 2796264, 279626499, 2796605, 8601903]	8601902	x	x	x	x	33
	Verrohrung Bogen statt 3WV	2011090	x	x	x	x	28
	Zündeinheit extern [ersetzt Art.-Nr. 2795501]	8601893	x	x	x	x	43
	Zündkabel für externe Zündeinheit [ersetzt Art.-Nr. 2795500]	8601892	x	x	x	x	31
	Schauglas für Brennraumgehäuse rund	2000018	x	x	x	x	28
	Kabelsatz T für Ventilatorregelung GG-1E, GG-1EK [Thermenregelung zur Ventilatoransteuerung und Ventilatorsteuerung zum Ventilator] [ersetzt Art.-Nr. 2799065]	279906599	x	x		x	42
	Kabelsatz S für Ventilatorregelung GG-1E, GG-1EK [Druckdose/ Gaskombiventil]	2799060	x	x	x	x	58
	Regelungsplatine für Ventilator GG-1E [ersetzt Art.-Nr. 2799125]	8601913	x	x	x	x	75
	Verrohrung Heizwasserwärmetauscher	2011080	x	x	x	x	32
	Anschlussadapter Abgasventilator	2600060	x	x	x	x	20

## Gasheizwertthermen, raumluftunabhängig

### Heizthermen, Kombithermen

GG-1E-18, GG-1E-24, GG-1EK-18, GG-1EK-24

GG-1E ab Bj. 09/95 bis 06/99, GG-1EK ab Bj. 06/95 bis 06/99

Regelung GG-1E-18, GG-1E-24, GG-1EK-18, GG-1EK-24

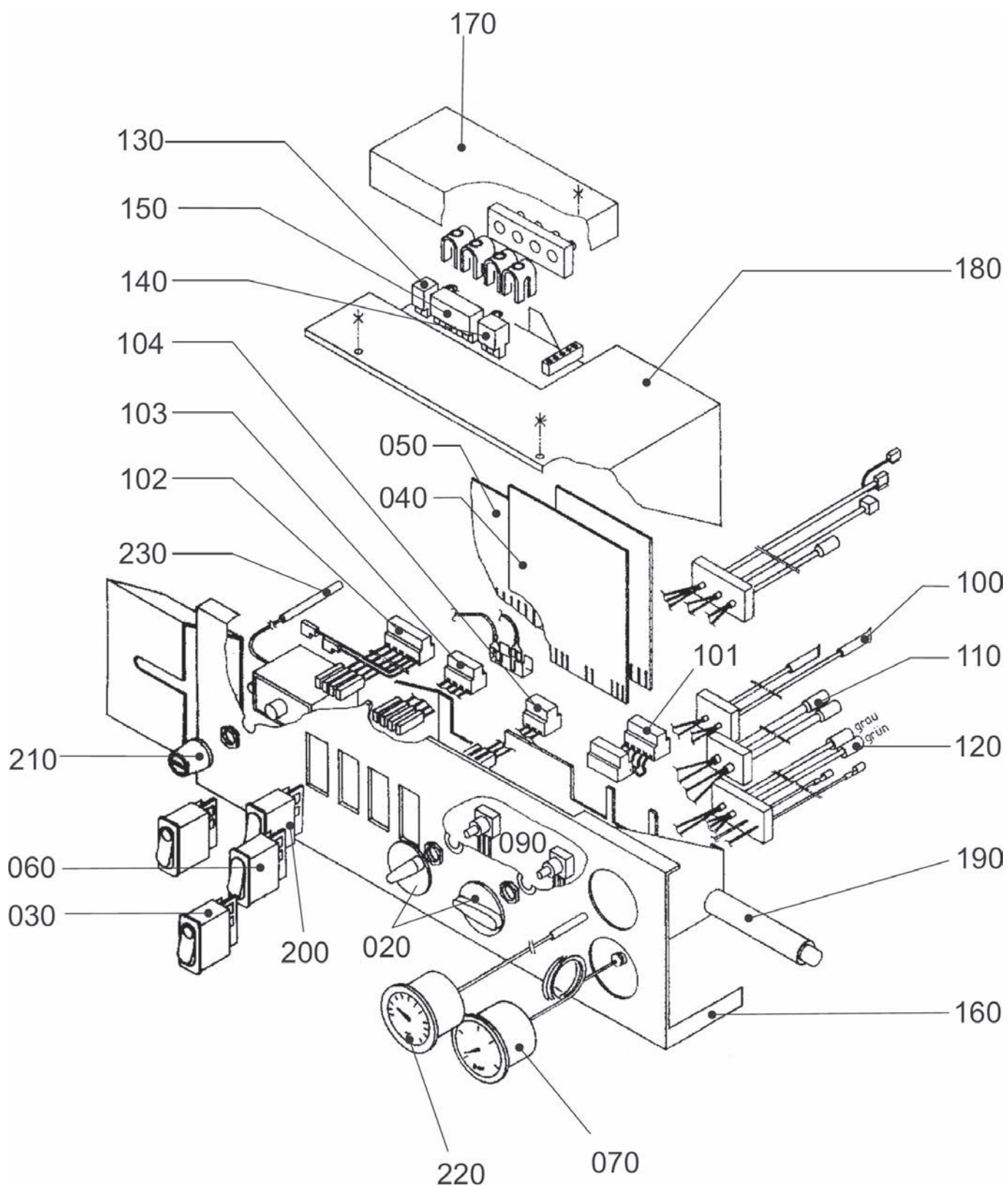



**Heizthermen, Kombithermen**

GG-1E-18, GG-1E-24, GG-1EK-18, GG-1EK-24

GG-1E ab Bj. 09/95 bis 06/99, GG-1EK ab Bj. 06/95 bis 06/99

Regelung GG-1E-18, GG-1E-24, GG-1EK-18, GG-1EK-24

Pos	Benennung	Artikelnummer	GG-1E-18	GG-1E-24	GG-1EK-18	GG-1EK-24	PG
20	Drehknopf Regelung [ersetzt Art.-Nr. 1710070]	171007099	x	x	x	x	7
30	Entstörungstaste beleuchtet	2796025	x	x	x	x	29
40	Gasfeuerungsautomat [Platine] für interne Zündung GG-[1]E[K] [ersetzt Art.-Nr. 8601909, 279910599]	2799105	x	x	x	x	73
40	Gasfeuerungsautomat [Platine] für externe Zündeinheit GG-[1]E[K] [ersetzt Art.-Nr. 8601910, 279910699]	2799106	x	x	x	x	73
50	Regelungsplatine [ersetzt Art.-Nr. 2799110]	8601911			x	x	87
60	Ein/Aus-Schalter [S/W Schalter] [ersetzt Art.-Nr. 2796003, 2796021]	279600399			x	x	36
70	Heizkreismanometer [ersetzt Art.-Nr. 2039060, 8601875]	203906099	x	x	x	x	36
90	Kabelsatz D für Potentiometer	2799020	x	x	x	x	36
100	Kabelsatz E1 [Speicherfühler, Speicheranschluss, Vorlauffühler]	2799051	x	x			41
100	Kabelsatz E Vorlauffühler, Warmwasserfühler [ersetzt Art.-Nr. 2799010]	279901099			x	x	42
101	Kabelsatz H/I [Platinenverbinder]	2799015	x	x	x	x	30
102	Kabelsatz A Netzschalter GU/GG-18/24	2799035	x	x	x	x	50
103	Kab.satz C SO/WI-/Kam.schalter GU/GG/-1	2799025	x	x	x	x	40
104	Kabelsatz L Alarm/Reset GU/GG-18/24	2799030	x	x	x	x	36
110	Kabelsatz F/G für Strömungswächter+Pumpe	2799000	x	x	x	x	62
120	Kabelsatz K Ionisation/Ventilator/Druckwächter/ interne Zündung	2799045	x	x	x	x	34
120	Kabelsatz K1 für externe Zündeinheit [ersetzt Art.-Nr. 2799050]	8602533	x	x	x	x	60
130	Phönix-Stecker 2-polig	2794052	x	x	x	x	18
140	Phönix-Stecker 3-polig	2794053	x	x	x	x	11
150	Phönix-Stecker 10-polig	2794056	x	x			22
150	Phönix-Stecker 7-polig	2794057			x	x	23
170	Klemmkasten Deckel Regelung	1710010	x	x	x	x	26
180	Gehäuse Deckel Regelung	1710005	x	x	x	x	27
190	Regelungsgehäuse Unterteil mit Frontschild	1710000	x	x	x	x	40
200	Ein/Aus-Schalter [S/W Schalter] [ersetzt Art.-Nr. 2796003, 2796021]	279600399	x	x	x	x	36
210	Sicherheitstemperaturbegrenzer STB [ersetzt Art.-Nr. 2792002]	8601891	x	x	x	x	49
220	Temperaturanzeige [ersetzt Art.-Nr. 2039065]	8601877	x	x	x	x	36
230	Elektronischer Speicherfühler [2M] mit Stecker, Zuluft- und Lamellenfühler BWL-1 [ersetzt Art.-Nr. 8601905, 2799054]	279905499	x	x			200
	Analoguhr mit Tagprogramm	2733016	x	x	x	x	54
	Analoguhr Wochenprogramm	2733015	x	x	x	x	57
	Außentemperaturfühler	2792021	x	x	x	x	200
	Drehknopf Set für (A)RT und (A)WT	1710077	x	x	x	x	10
	Sicherung flink 3,15 A [10 Stück] - alle Thermen [ersetzt Art.-Nr. 2738180]	8601881	x	x	x	x	21
	Regelungsplatine für Ventilator GG-1E [ersetzt Art.-Nr. 2799125]	8601913	x	x	x	x	75
	Kabelsatz T für Ventilatorregelung GG-1E, GG-1EK [Thermenregelung zur Ventilatoransteuerung und Ventilatorsteuerung zum Ventilator] [ersetzt Art.-Nr. 2799065]	279906599	x	x	x	x	42
	Bedienmodul für Stetigregelung BM-SR komplett [ersetzt folgende Regler: RT1-4, ART1-2, WT1-3, AWT1]	2744762	x	x	x	x	79
	Zündkabel für externe Zündeinheit [ersetzt Art.-Nr. 2795500]	8601892	x	x	x	x	31



## Gasheizwertthermen

### raumluftabhängig

GU-2E/GU-2EK/GU-2E-S/GU-2EK-S

GU-2E/EK 07/99-05/01, GU-2E-S 06/01-03/09, GU-2EK-S 06/00-03/09

Chassis / Verkleidung GU-2E-[S]/GU-2EK-[S] [Achtung: TGU/TGU-K siehe folgende 2 Seiten]

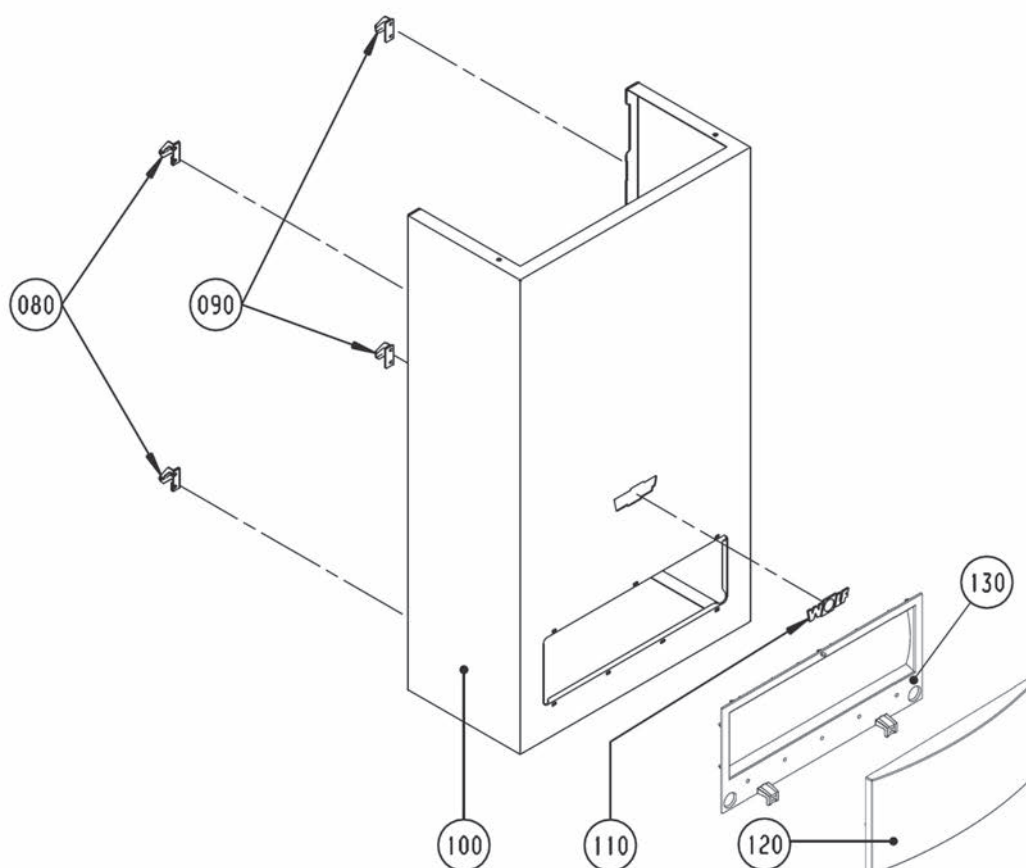
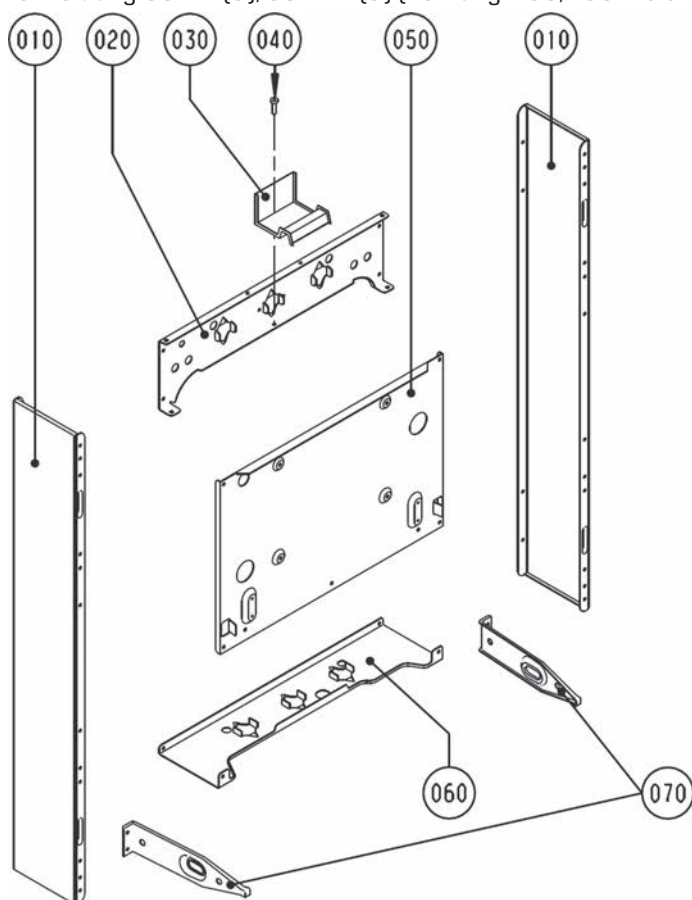

**raumlufthängig**

GU-2E/GU-2EK/GU-2E-S/GU-2EK-S

GU-2E/EK 07/99-05/01, GU-2E-S 06/01-03/09, GU-2EK-S 06/00-03/09

Chassis / Verkleidung GU-2E-[S]/GU-2EK-[S] [Achtung: TGU/TGU-K siehe folgende 2 Seiten]

Pos	Benennung	Artikelnummer	GU-2E-[S]	GU-2EK-[S]	PG
10	Wandrahmen Seitenteil RAL 9006	8601695	x	x	37
20	Konsole für Einhängewinkel	8600013	x	x	74
30	Halterung Ausdehnungsgefäß	8600015	x	x	20
40	Blechschrabe 5x25	3450935	x	x	1
50	MONTAGEPLATTE GG/GU-2	8600922	x	x	56
60	Konsole für Einhängewinkel	8600013	x	x	74
70	Haltebügel für Regelung	8600018	x	x	45
80	Einhängeklammer links für Verkleidung	3479950	x	x	19
90	Einhängeklammer rechts für Verkleidung	3479951	x	x	17
100	Verkleidung komplett, [ab 06/01]	8601935	x	x	93
110	Firmenschild Wolf geklebt	1720639	x	x	15
120	Regelungsklappe [ersetzt Art.-Nr. 1710201], bitte zusammen mit Art.-Nr. 171022799 bestellen	171020199	x	x	32
130	Rahmen für Regelungsklappe [ersetzt Art.-Nr. 1710227, 1730239], bitte zusammen mit Art.-Nr. 171020199 bestellen	171022799	x	x	32
	DWTM Witterungsgeführter Regler mit Mischersteuerung	2733065	x	x	126
	Schallkit für Gasthermen	8602606	x	x	51

## Gasheizwertthermen

### raumluftabhängig

TGU/TGU-K

ab Baujahr Juni 2001 bis Jan. 2006

Chassis / Verkleidung TGU/TGU-K [Achtung: GU-2E-[S])/GU-2EK-[S] siehe Vorderseite]

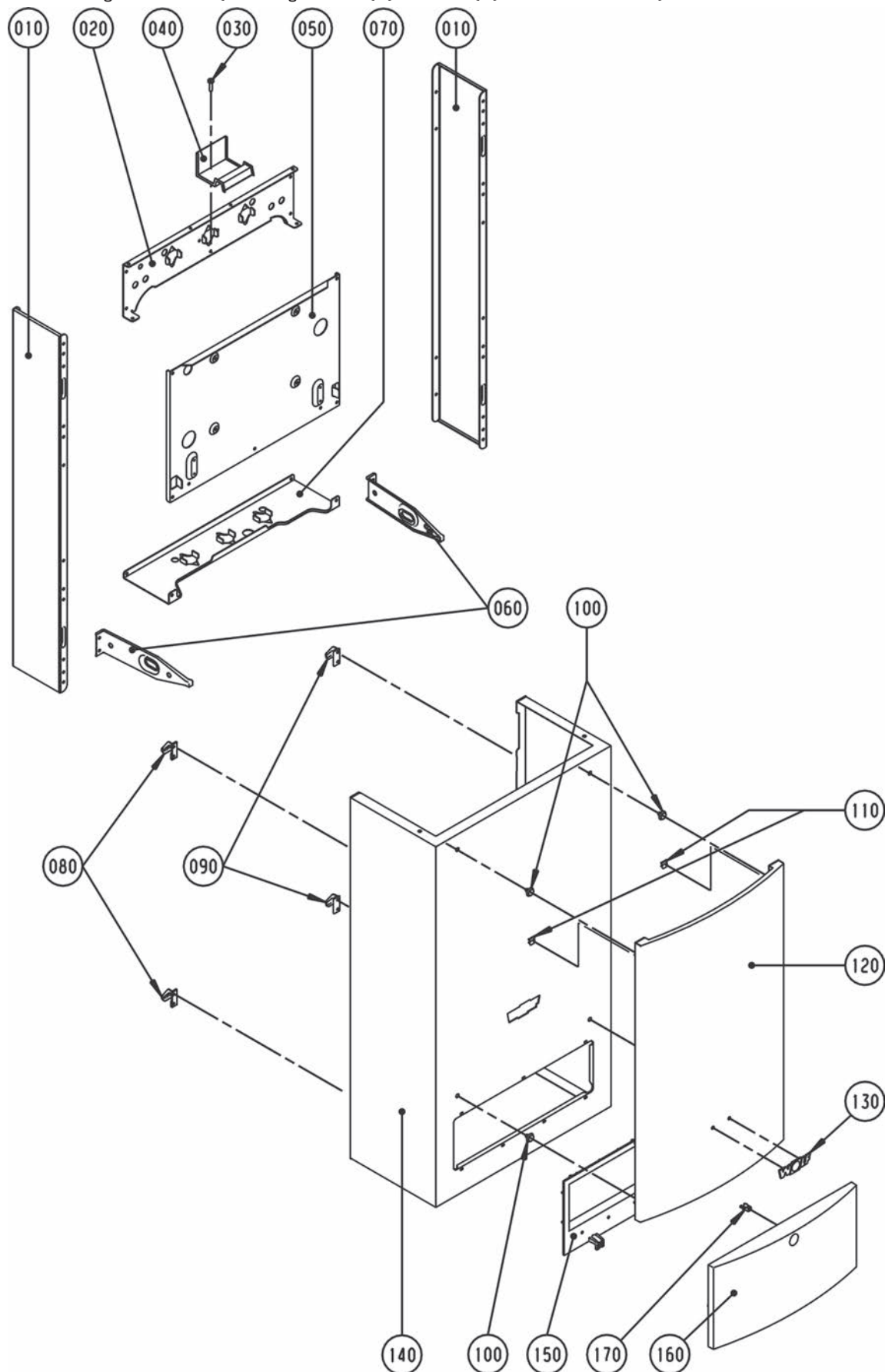

# Gasheizwertthermen raumluftabhängig

**WOLF**

TGU/TGU-K

ab Baujahr Juni 2001 bis Jan. 2006

Chassis / Verkleidung TGU/TGU-K [Achtung: GU-2E-[S])/GU-2EK-[S] siehe Vorderseite]

Pos	Benennung	Artikelnummer	TGU	TGU-K	PG
10	Wandrahmen Seitenteil RAL 9006	8601695	x	x	37
20	Konsole für Einhängewinkel	8600013	x	x	74
30	Blechschraube 5x25	3450935	x	x	1
40	Halterung Ausdehnungsgefäß	8600015	x	x	20
50	MONTAGEPLATTE GG/GU-2	8600922	x	x	56
60	Haltebügel für Regelung	8600018	x	x	45
70	Konsole für Einhängewinkel	8600013	x	x	74
80	Einhängeklammer links für Verkleidung	3479950	x	x	19
90	Einhängeklammer rechts für Verkleidung	3479951	x	x	17
100	Clip Designelement (ersetzt Art.-Nr. 3479908)	347990899	x	x	19
110	Steckklammer für Designelement	3479929	x	x	1
120	Designelement	8601703	x	x	78
130	Firmenschild Wolf geclipst, gebogen	1720636	x	x	23
140	Verkleidung komplett	8601937	x	x	100
150	Rahmen für Regelungsklappe (ersetzt Art.-Nr. 1710227, 1730239)	171022799	x	x	32
160	Regelungsklappe (ersetzt Art.-Nr. 1710201)	171020199	x	x	32
170	Verriegelung für Regelungsklappe	1710228	x	x	20

## Gasheizwertthermen

### raumluftabhängig

GU-2E/GU-2EK ab Bj. 07/99-05/01, GU-2E-S 06/01-03/09

GU-2EK-S 06/00-03/09, TGU/TGU-K 06/01-01/06

Brennkammer GU-2E-[S]/GU-2EK-[S], TGU/TGU-K

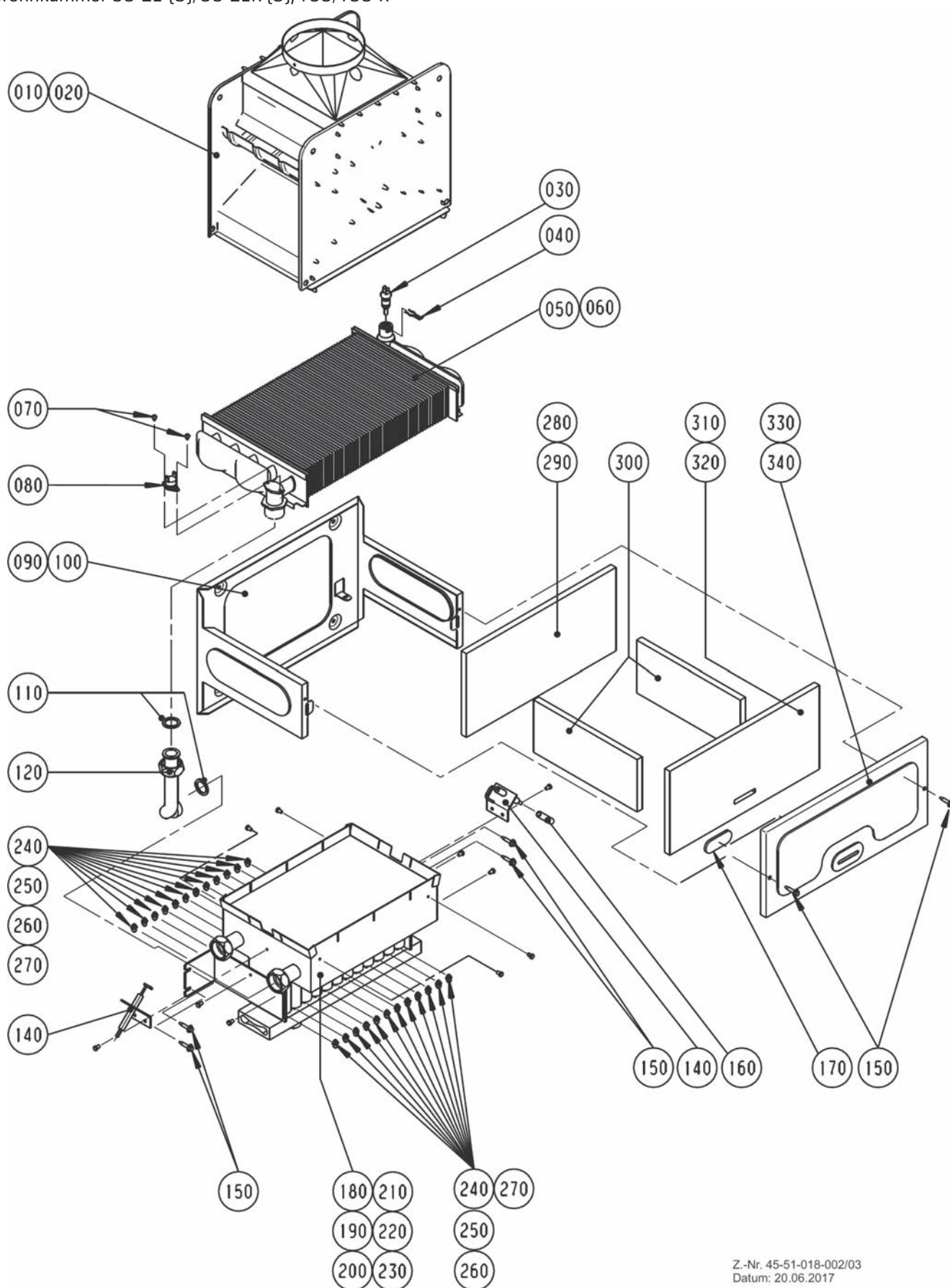

Z.-Nr. 45-51-018-002/03  
Datum: 20.06.2017



**raumlufthabhängig**

GU-2E/GU-2EK ab Bj. 07/99-05/01, GU-2E-S 06/01-03/09

GU-2EK-S 06/00-03/09, TGU/TGU-K 06/01-01/06

Brennkammer GU-2E-[S]/GU-2EK-[S], TGU/TGU-K

Pos	Benennung	Artikelnummer	GU-2E-[S]	GU-2EK-[S]	TGU	TGU-K	PG
10	Strömungssicherung [ersetzt Art.-Nr. 8600630]	8602172	x	x	x	x	66
20	Strömungssicherung 24 kW	8602173	x	x	x	x	68
30	Vorlauffühler CGB/CGS/CGW/MGK-[2]/COB/ TOB,CGG-1K Rücklauffühler GU-2/GG-2/ TGU/TGG/CGU-2/CGG-2 [ersetzt Art.-Nr. 2741058, 8601886]	274105899	x	x	x	x	44
40	Federklammer für Temperaturfühler [5St.] [ersetzt Art.-Nr. 3479906]	8602168	x	x	x	x	24
50	Heizwasserwärmetauscher [T]GU-2-18kW [ersetzt Art.- Nr. 2900053]	290005399	x	x	x	x	93
60	Heizwasserwärmetauscher [T]GU-2-24kW [ersetzt Art.- Nr. 2900054]	290005499	x	x	x	x	95
70	Blechschrabe 9X6	3418005	x	x	x	x	3
80	Temperaturwächter mit Befestigungsplatte [ersetzt Art.-Nr. 2741057]	8602154	x	x	x	x	21
90	Brennkammer Rückwand 10/18 kW	8600101	x	x	x	x	25
100	Brennkammer Rückwand 24 kW	8600103	x	x	x	x	24
110	Flachdichtung 24x17x2,3/4" [10 Stück] [ersetzt Art.-Nr. 3901030, 3903021]	8601930	x	x	x	x	18
120	Verrohrung HWWT zu Gasbrenner	2011156	x	x	x	x	25
140	Zünd- und Überwachungselektrode inklusive Zündleitung GU-1E[K], GG-1-E[K], CGU-2[K], CGG-2[K], TGU[K], TGG[K] [2 Stück.] [ersetzt Art.-Nr. 2796264, 279626499, 2796605, 8601903]	8601902	x	x	x	x	33
150	Spiralformschraube selbstsch. [25St] [ersetzt Art.-Nr. 3450958]	8602150	x	x	x	x	21
160	Schlauch L=35	2796289	x	x	x	x	7
170	Schauglas	2000017	x	x	x	x	28
180	Gasbrenner Erdgas E [H] 18 kW, [incl. Düsen]	2800007	x	x	x	x	92
190	Gasbrenner Erdgas E[H] 24kW, [incl. Düsen]	2800008	x	x	x	x	111
200	Gasbrenner Erdgas LL[L] 18kW, [incl. Düsen]	2800017	x	x	x	x	100
210	Gasbrenner Erdgas LL[L] 24kW, [incl. Düsen]	2800018	x	x	x	x	112
220	Gasbrenner Flüssiggas 18 kW, [incl. Düsen]	2800030	x	x	x	x	92
230	Gasbrenner Flüssiggas 24 kW, [incl. Düsen]	2800031	x	x	x	x	102
240	Gasbrennerdüse 0,87 Erdgas E für 18 kW [ersetzt Art.-Nr. 242751699], für 18 KW	2427516	x	x	x	x	7
250	Gasbrennerdüse Erdgas E 0,90 [ersetzt Art.-Nr. 242751799], für 24 KW	2427517	x	x	x	x	7
260	Gasbrennerdüse Erdgas LL 1,10 [ersetzt Art.-Nr. 242751599], [bei 24 KW Menge 24 Stück]	2427515	x	x	x	x	7
260	Gasbrennerdüse Erdgas LL D 1,10, [vernickelt]	2482503	x	x	x	x	24
270	Gasbrennerdüse 0,60 Flüssiggas, [bei 24 KW Menge 24 Stück]	2427519	x	x	x	x	7
270	Gasbrennerdüse Erdgas E D 0,87, [vernickelt]	2482504	x	x	x	x	8
280	Brennkammerisolierung Rückwand 24 kW, [vernickelt]	1621524	x	x	x	x	24
280	Gasbrennerdüse Flüssiggas 0,60, [vernickelt]	2482506	x	x	x	x	8
290	Brennkammerisolierung Rückwand 10/18 kW	1621518	x	x	x	x	24
300	Brennkammerisolierung Seitenwand [ersetzt Art.-Nr. 1620524]	162052499	x	x	x	x	20
310	Brennkammerisolierung Vorderwand 24 kW	1622524	x	x	x	x	24
320	Brennkammerisolierung Vorderwand 10/18 kW [ersetzt Art.-Nr. 1622518]	162251899	x	x	x	x	24
330	Brennkammer Vorderwand 10/18 kW	8600102	x	x	x	x	15
340	Brennkammer Vorderwand 24 kW	8600104	x	x	x	x	19
	Drosselblende Erdgas LL Blau	1720526	x	x	x	x	2
	Umrüstsatz von Erdgas E auf Erdgas LL für TGU[K]-18, TGU[K]-24, GU-2E[K]-[S]18, GU-2E[K]-[S]24,	8601099	x	x	x	x	37
	Umrüstsatz von Erdgas LL auf Erdgas E für TGG[K]-18, TGG[K]-24, TGU[K]-18, GG-2E[K]-[S]18, GG-2E[K]-[S]24, GU-2E[K]-[S]18	8601100	x	x	x	x	37
	Umrüstsatz von Erdgas LL auf Erdgas E für TGU[K]-24, GU-2E[K]-24	8601101	x	x	x	x	37

## Gasheizwertthermen

### raumluftabhängig

GU-2E/GU-2EK ab Bj. 07/99-05/01, GU-2E-S 06/01-03/09

GU-2EK-S ab Bj. 06/00-03/09, TGU/TGU-K 06/01-01/06

Gas-Luft-Verbund GU-2E-[S]/GU-2EK-[S], TGU/TGU-K

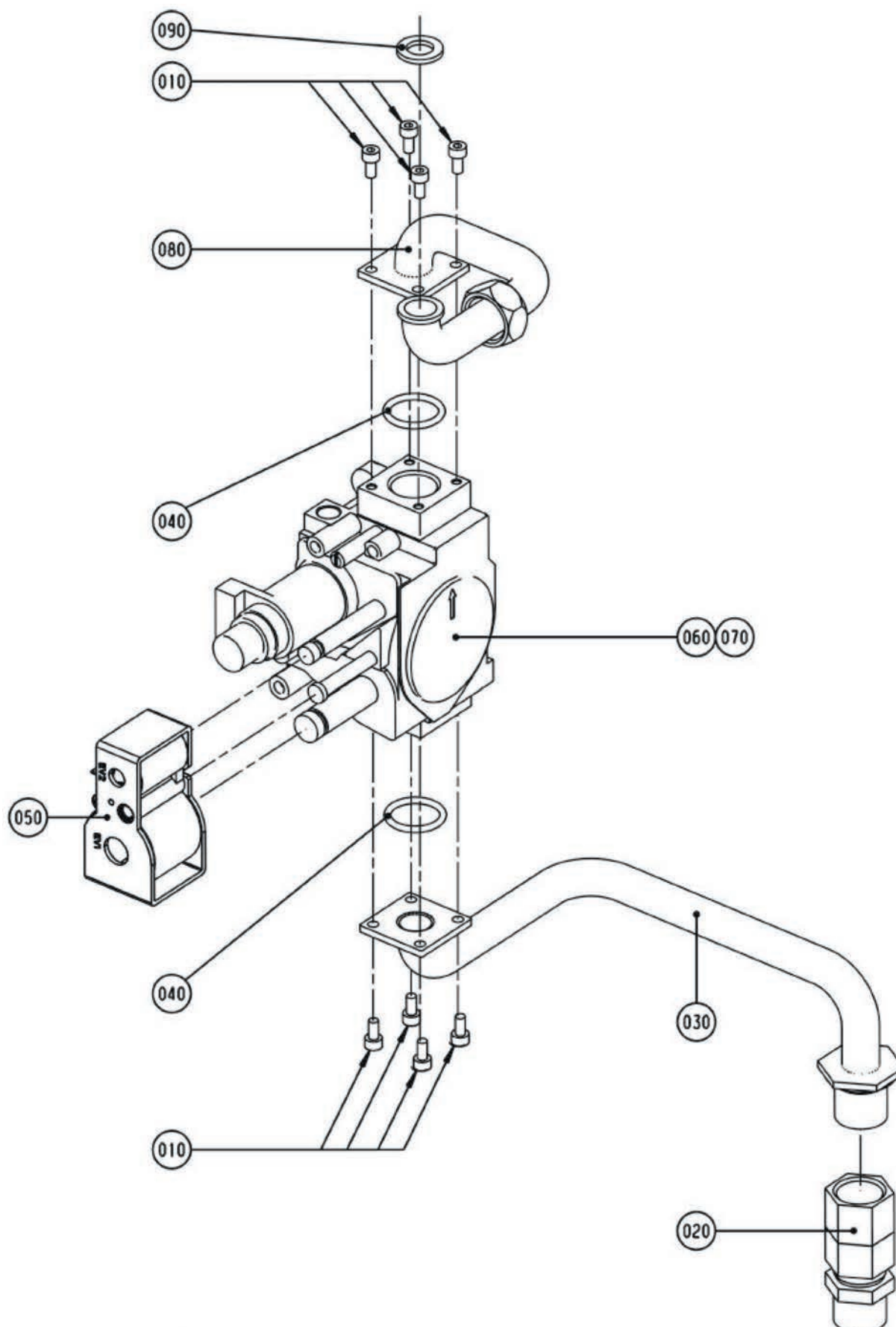

**raumlufthabhängig**

GU-2E/GU-2EK ab Bj. 07/99-05/01, GU-2E-S 06/01-03/09

GU-2EK-S ab Bj. 06/00-03/09, TGU/TGU-K 06/01-01/06

Gas-Luft-Verbund GU-2E-[S]/GU-2EK-[S], TGU/TGU-K

Pos	Benennung	Artikelnummer	GU-2E-[S]	GU-2EK-[S]	TGU	TGU-K	PG
10	Zylinderschraube M4x8-1.4301 [ersetzt Art.-Nr. 3450956]	345095699	x	x	x	x	1
20	Anschlusssteil Gaseintritt	2011029	x	x	x	x	28
30	Verrohrung Gaseintritt/Gaskombiventil	2011180	x	x	x	x	62
40	O-Ring 22x2 für Gaskombiventil [10 Stück] [ersetzt Art.-Nr. 3903015, 8750015]	8602170	x	x	x	x	30
50	Doppelspule GKV [ersetzt Art.-Nr. 2796124]	8603317	x	x	x	x	50
60	Gaskombiventil SIT 845 Sigma für Erdgas [ersetzt Art.-Nr. 8601895, 2796113], incl. Pos. 050	279611399	x	x	x	x	79
70	Gaskombiventil SIT Sigma 845 für Flüssiggas [ersetzt Art.-Nr. 8602528, 2796108], incl. Pos. 050	279610899	x	x	x	x	79
80	Verrohrung Gaskombiventil zu Brenner	2011181	x	x	x	x	43
90	Flachdichtung D18,5x11x2,1/2" [10 Stk.] [ersetzt Art.-Nr. 3903020]	8601929	x	x	x	x	18
	Umrüstsatz von Flüssiggas auf Erdgas E für TGU-18, TGG-18/24, GU-2E-[S]18, GG-2E-[S]18/24	8601296	x	x	x	x	64
	Umrüstsatz von Flüssiggas auf Erdgas E für TGU-24, GU-2E-[S]24	8601298	x	x	x	x	64
	Umrüstsatz von Flüssiggas auf Erdgas LL für TGU-18/24, GU-2E-[S]18/24	8601299	x	x	x	x	95
	Umrüstsatz von Erdgas E/LL auf Flüssiggas für TGU/TGG, GU-2E-S/GG-2E-S	8601300	x	x	x	x	64

## Gasheizwertthermen

### raumluftabhängig

GU-2E ab Bj. 07/99 bis 05/01 Heizthermen

GU-2E-S ab Bj. 06/01-03/09, TGU ab Bj. 06/01-01/06

Verrohrung Heizthermen [Achtung: Kombithermen siehe folgende 4 Seiten]

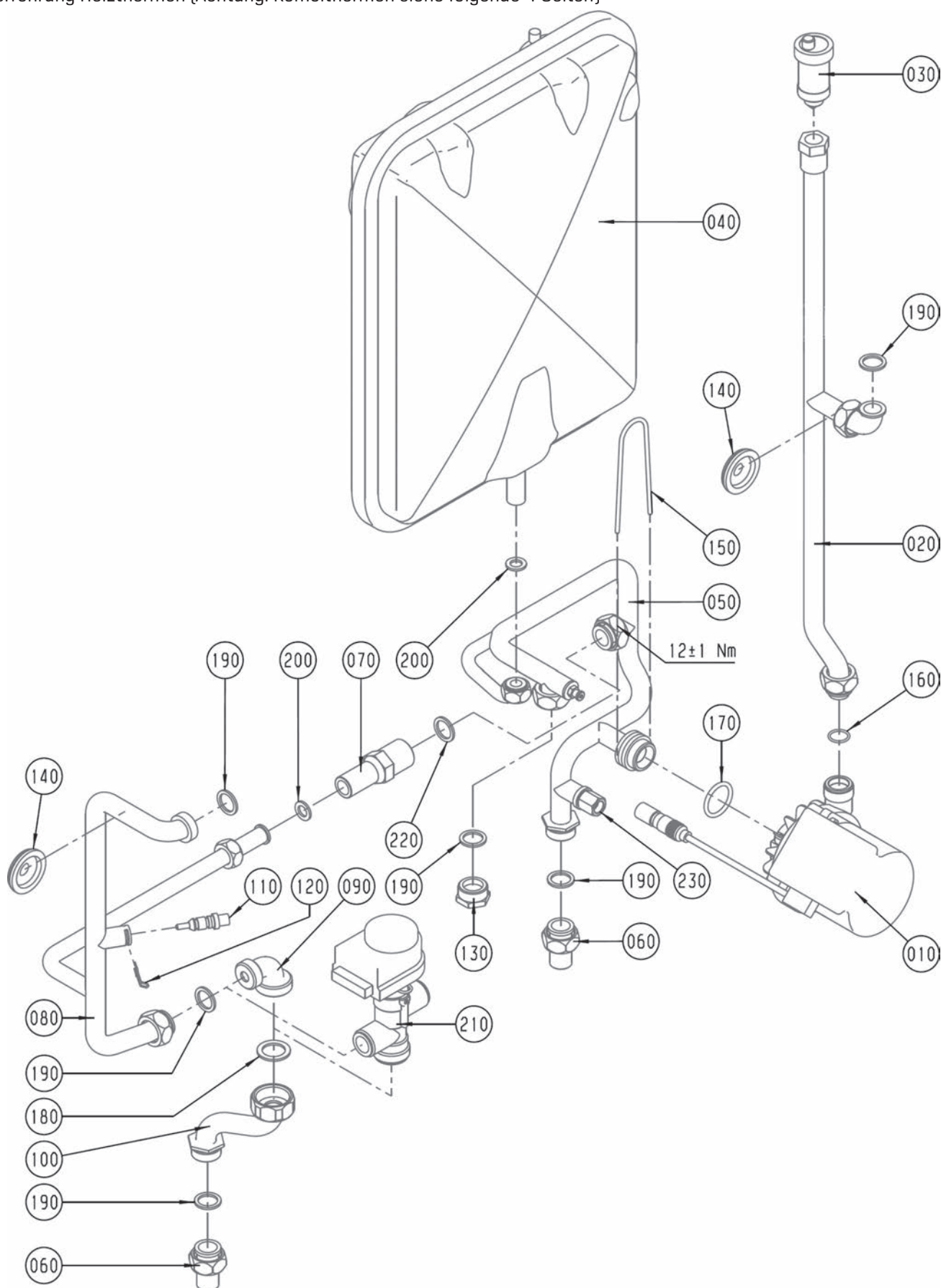

**raumluftabhängig**

GU-2E ab Bj. 07/99 bis 05/01 Heizthermen

GU-2E-S ab Bj. 06/01-03/09, TGU ab Bj. 06/01-01/06

Verrohrung Heizthermen [Achtung: Kombithermen siehe folgende 4 Seiten]

Pos	Benennung	Artikelnummer	GU-2E-[S]	TGU	PG
10	Heizkreispumpe Grundfos UPS 15-50 oder Wilo RSB 15/5-2 Ku für GU/GG-2E (ersetzt Art.-Nr. 2015101)	8601872	x	x	81
20	Verrohrung HKP zu HWWT	2011182	x	x	95
30	Automatisches Entlüftungsventil 3/8 Zoll (ersetzt Art.-Nr. 2011175)	8601871	x	x	27
40	Ausdehnungsgefäß [12 Liter] (ersetzt Art.-Nr. 2020000)	202000099	x	x	68
50	Verrohrung HWR, HKP, WWT, ADG	2011183	x	x	56
60	Anschlusssteil Vor- und Rücklauf (ersetzt Art.-Nr. 2011030)	201103099	x	x	17
70	Überstromventil (ersetzt Art.-Nr. 2011144, 8602155, 8613733, 8602523)	201114499	x	x	35
80	Verrohrung Gasbrenner/3-Wegeventil/ Überstromventil	2011147	x	x	37
90	Verrohrung Bogen statt 3WV	2011090	x	x	28
100	Verrohrung umsch.Ventil-Heizw-3WV zu Vorlauf [S-Rohr]	2011043	x	x	29
110	Vorlauffühler GG-2/GU-2/BWL-1/BWS-1/ CGB-2, Rücklauffühler BWL-1/BWS-1/CGB-2, MGK-[2], Schichtenladefühler CS, Temperaturfühler eSTB1 und eSTB2, (ersetzt Art.-Nr. 2741054, 8601885)	274105499	x	x	44
120	Federklammer für Temperaturfühler [5St.] (ersetzt Art.-Nr. 3479906)	8602168	x	x	24
130	Blindstopfen für Verrohrung	2011091	x	x	18
140	Dichtungsstülle Rohrdurchführung GG (ersetzt Art.-Nr. 3910401, 3900005, 390000599)	391040199	x	x	7
150	Sicherungsbügel für Heizkreispumpe	3479915	x	x	10
160	O-Ring für Heizkreispumpe Austritt D 16x1,9 [10 Stück] (ersetzt Art.-Nr. 3903008)	8602171	x	x	30
170	O-Ring für Heizkreispumpe Eintritt D 27,8x3,6 [10 Stück] (ersetzt Art.-Nr. 3903009)	8602157	x	x	30
180	Flachdichtung 30x21x2,1 [10 Stück] (ersetzt Art.-Nr. 3903022)	8601931	x	x	19
190	Flachdichtung 24x17x2,3/4" [10 Stück] (ersetzt Art.-Nr. 3901030, 3903021)	8601930	x	x	18
200	Flachdichtung D18,5x11x2,1/2" [10 Stk.] (ersetzt Art.-Nr. 3903020)	8601929	x	x	18
210	3-Wege-Umschaltventil federgedämpft (ersetzt Art.-Nr. 2799224), [ab 2001]	2799225	x	x	70
210	3-Wege-Ventil mit Adapterplatte [bestehend aus Art.-Nr. 2799225 und 2799148], [bis 2001]	8601950	x	x	76
220	Flachdichtung D24xD17x2 [G3/4"] EPDM (ersetzt Art.-Nr. 3910264)	391026499	x	x	17
230	Rückschlagventil 1/4" für Heizkreismanometer	2011902	x	x	14
	Verrohrung Speichervorlauf und Anschlusset SW 120	2011121	x	x	42
	Verrohrung Speicherrücklauf und Anschlusset SW 120	2011122	x	x	37
	Thermostat-Ventil, [nicht für S-Varianten]	2708097	x	x	27
	Motor für 3-Wege-Umschaltventil	2744052	x	x	50



## Gasheizwertthermen

### raumluftabhängig

GU-2EK-S ab Bj. 06/00-03/09 Kombithermen

GU-2EK-S

Verrohrung Kombitherme GU-2EK-S [Achtung: GU-2EK/TGU-K siehe folgende 2 Seiten]

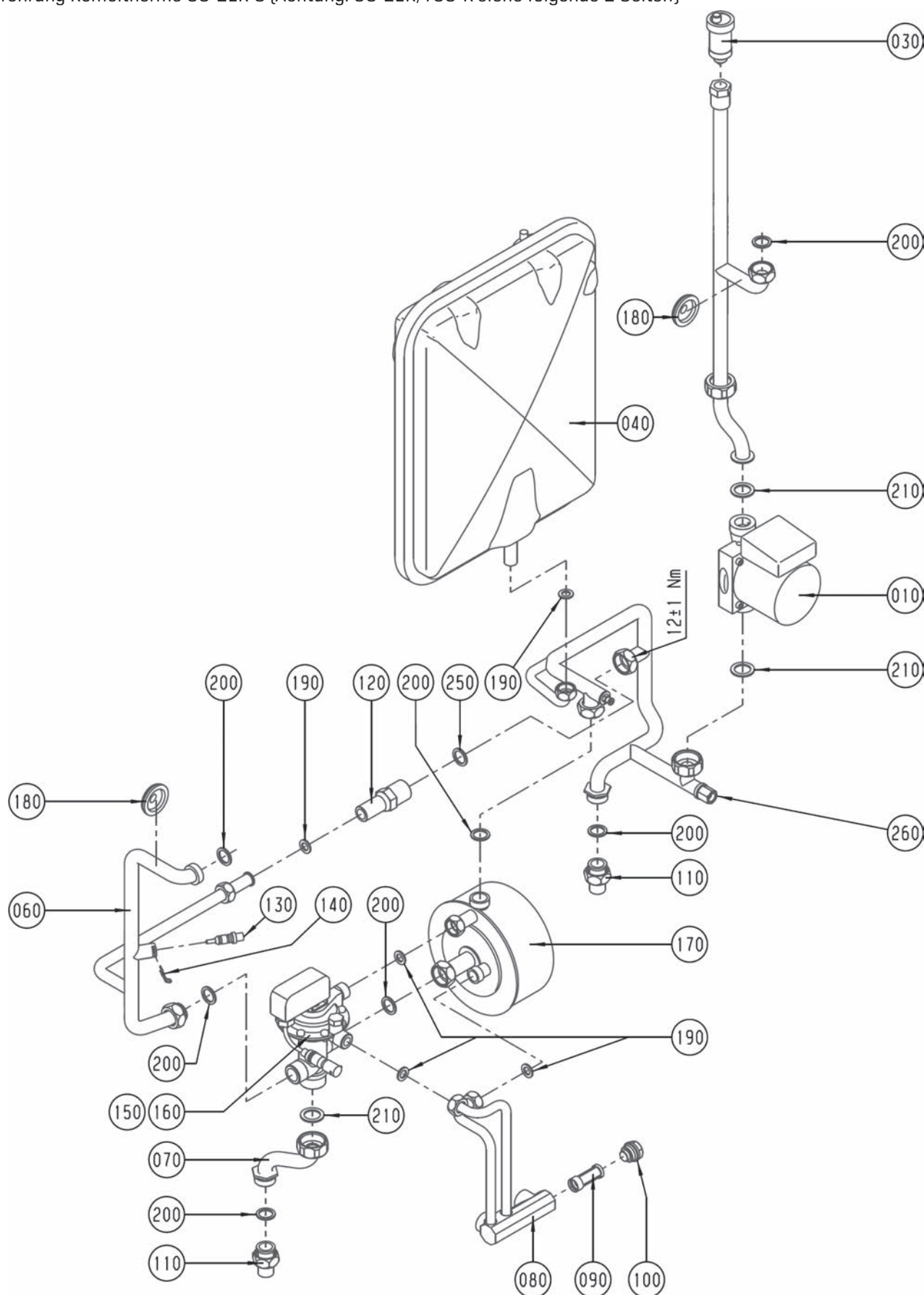

**raumlufthängig**

GU-2EK-S ab Bj. 06/00-03/09 Kombithermen

GU-2EK-S

Verrohrung Kombitherme GU-2EK-S [Achtung: GU-2EK/TGU-K siehe folgende 2 Seiten]

Pos	Benennung	Artikelnummer	GU-2EK-S	PG
10	Heizkreispumpe Grundfos UPS 15-50 oder Wilo RSB 15/5 Ku für GU/GG-2EK (ersetzt Art.-Nr. 2015102)	8601873	x	81
30	Automatisches Entlüftungsventil 3/8 Zoll (ersetzt Art.-Nr. 2011175)	8601871	x	27
40	Ausdehnungsgefäß [12 Liter] (ersetzt Art.-Nr. 2020000)	202000099	x	68
50	Verrohrung HWR/HKP/WWT	2011207	x	56
60	Verrohrung Gasbrenner/3-Wegeventil/ Überstromventil	2011147	x	37
70	Verrohrung umsch.Ventil-Heizw-3WV zu Vorlauf (S-Rohr)	2011043	x	29
80	Verrohrung Kalt-/Warmwasser KPL. [Elektr.3-Wege-Ventil], [incl. Pos. 090 und 100]	2011035	x	56
90	Kaltwassersieb (ersetzt Art.-Nr. 2011065)	8602153	x	24
100	Stopfen Anschlussblock Trinkwasser	2011002	x	23
110	Anschlusssteil Vor-und Rücklauf (ersetzt Art.-Nr. 2011030)	201103099	x	17
120	Überstromventil (ersetzt Art.- Nr. 2011144, 8602155, 8613733, 8602523)	201114499	x	35
130	Vorlauffühler GG-2/GU-2/BWL-1/BWS-1/ CGB-2, Rücklauffühler BWL-1/BWS-1/CGB-2, MGK-[2], Schichtenladefühler CS, Temperaturfühler eSTB1 und eSTB2, (ersetzt Art.-Nr. 2741054, 8601885)	274105499	x	44
140	Federklammer für Temperaturfühler [5St.] (ersetzt Art.-Nr. 3479906)	8602168	x	24
150	3-Wege-Umschaltventil mit Wassermengenregelung 18 kW GU-EK-18, GG-EK-18, GU-1EK-18, GG-1EK-18, GU-2EK-S, GG-2EK-S (ersetzt Art.-Nr. 8601921, 2799200)	279920099	x	74
160	3-Wege-Umschaltventil mit Wassermengenregelung 24 kW GU-EK-24, GG-EK-24, GU-1EK-24, GG-1EK- 24, GU-2EK-S, GG-2EK-S, (ersetzt Art.-Nr. 8601922, 2799201)	279920199	x	74
170	Warmwasser-Wärmetauscher ohne 3-Wege-Umschaltventil für Kombitherme für GU/GG-[1]-EK, GU/GG-2EK-S (ersetzt Art.-Nr. 2900105)	290010599	x	74
180	Dichtungsstülle Rohrdurchführung GG (ersetzt Art.-Nr. 3910401, 3900005, 390000599)	391040199	x	7
190	Flachdichtung D18,5x11x2,1/2" [10 Stk.] (ersetzt Art.-Nr. 3903020)	8601929	x	18
200	Flachdichtung 24x17x2,3/4" [10 Stück] (ersetzt Art.-Nr. 3901030, 3903021)	8601930	x	18
210	Flachdichtung 30x21x2,1 [10 Stück] (ersetzt Art.-Nr. 3903022)	8601931	x	19
250	Flachdichtung D24xD17x2 [G3/4"] EPDM (ersetzt Art.-Nr. 3910264)	391026499	x	17
260	Rückschlagventil 1/4" für Heizkreismanometer	2011902	x	14

## Gasheizwertthermen

### raumluftabhängig

GU-2EK ab Bj. 07/99 bis 05/01 Kombithermen

TGU-K ab Bj. Juni 2001 bis Jan. 2006

Verrohrung Kombitherme GU-2EK, TGU-K [Achtung: GU-2EK-S siehe Vorderseite]

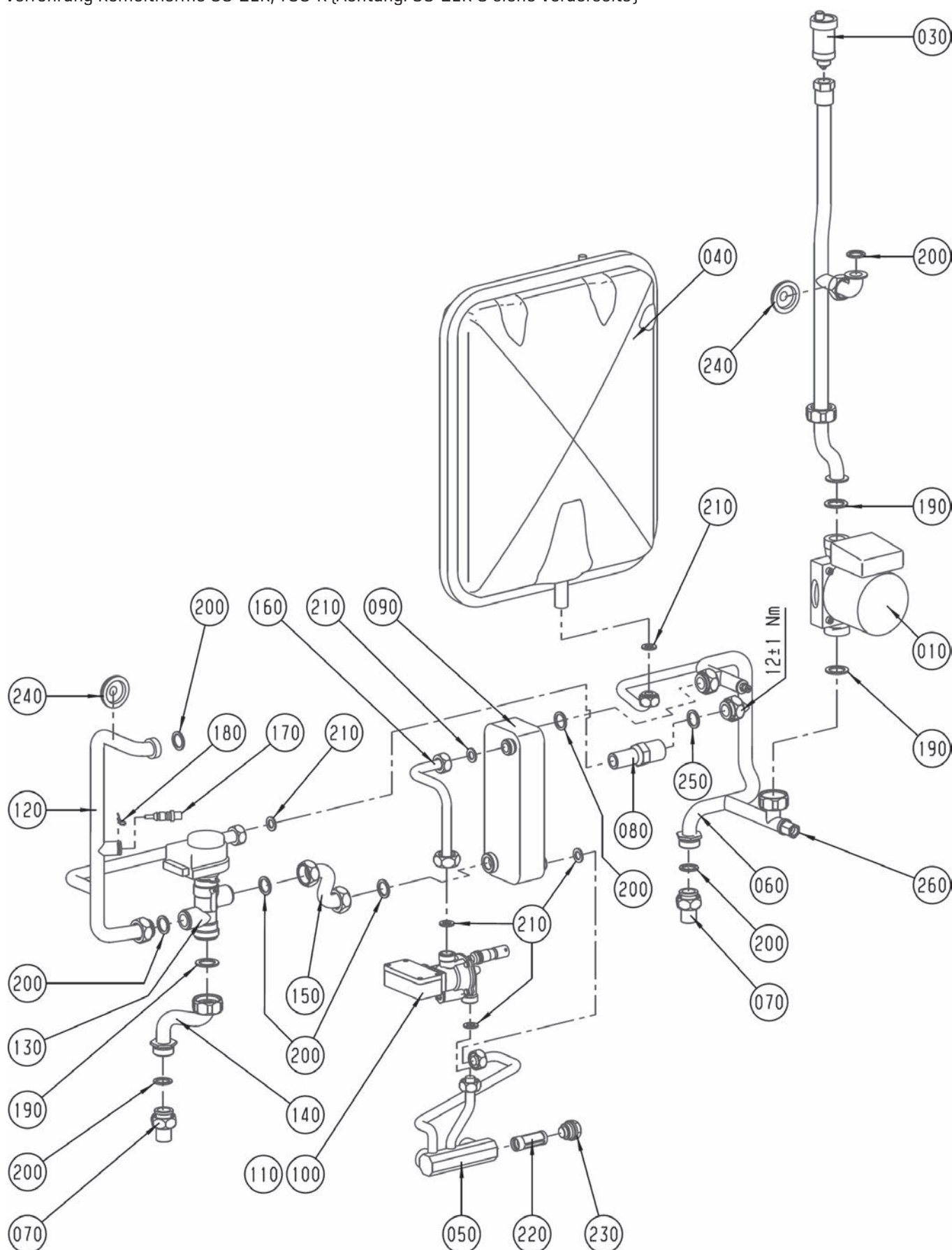

**raumlufthabhängig**

GU-2EK ab Bj. 07/99 bis 05/01 Kombithermen

TGU-K ab Bj. Juni 2001 bis Jan. 2006

Verrohrung Kombitherme GU-2EK, TGU-K (Achtung: GU-2EK-S siehe Vorderseite)

Pos	Benennung	Artikelnummer	GU-2EK	TGU-K	PG
10	Heizkreispumpe Grundfos UPS 15-50 oder Wilo RSB 15/5 Ku für GU/GG-2EK (ersetzt Art.-Nr. 2015102)	8601873	x	x	81
30	Automatisches Entlüftungsventil 3/8 Zoll (ersetzt Art.-Nr. 2011175)	8601871	x	x	27
40	Ausdehnungsgefäß [12 Liter] (ersetzt Art.-Nr. 2020000)	202000099	x	x	68
50	Verrohrung Warmwasser/Kaltwasser kpl. (elektr.3-Wege-Ventil), incl. Pos. 160, 220 und 230	2011200	x	x	60
60	Verrohrung Rücklauf, Pumpe, WWWT, ADG	2011184	x	x	56
70	Anschlusssteil Vor-und Rücklauf (ersetzt Art.-Nr. 2011030)	201103099	x	x	17
80	Überstromventil (ersetzt Art.-Nr. 2011144, 8602155, 8613733, 8602523)	201114499	x	x	35
90	Warmwasser-Wärmetauscher inkl. Dichtungen (ersetzt Art.-Nr. 2900240)	290024099	x	x	74
100	Wasserschalter mit Wassermengenregler, bei TGU/TGG-K 24 KW, bei TGB/GB-EK 20 KW, nicht für GB-EK-S-20, (ersetzt Art.-Nr. 8601889, 2791110), [bis 24 kW]	279111099	x	x	74
110	Wasserschalter mit Wassermengenregler bei TGU/TGG-K 18 KW, bei GB-EK-S 20 KW, (ersetzt Art.-Nr. 8601890, 2791112), [bis 18 kW]	279111299	x	x	74
120	Verrohrung Gasbrenner/3-Wegeventil/ Überstromventil	2011147	x	x	37
130	3-Wege-Umschaltventil federgedämpft (ersetzt Art.-Nr. 2799224), [ab 2001]	2799225	x	x	70
140	Verrohrung umsch.Ventil-Heizw-3WV zu Vorlauf [S-Rohr]	2011043	x	x	29
150	Verrohrung 3WV zu WWT	2011205	x	x	32
160	Verrohrung Kaltwasser	2011179	x	x	40
170	Vorlauffühler GG-2/GU-2/BWL-1/BWS-1/ CGB-2, Rücklauffühler BWL-1/BWS-1/CGB-2, MGK-{2}, Schichtenladefühler CS, Temperaturfühler eSTB1 und eSTB2, (ersetzt Art.-Nr. 2741054, 8601885)	274105499	x	x	44
180	Federklammer für Temperaturfühler [5St.] (ersetzt Art.-Nr. 3479906)	8602168	x	x	24
190	Flachdichtung 30x21x2,1 [10 Stück] (ersetzt Art.-Nr. 3903022)	8601931	x	x	19
200	Flachdichtung 24x17x2,3/4" [10 Stück] (ersetzt Art.-Nr. 3901030, 3903021)	8601930	x	x	18
210	Flachdichtung D18,5x11x2,1/2" [10 Stk.] (ersetzt Art.-Nr. 3903020)	8601929	x	x	18
220	Kaltwassersieb (ersetzt Art.-Nr. 2011065)	8602153	x	x	24
230	Stopfen Anschlussblock Trinkwasser	2011002	x	x	23
240	Dichtungsstülle Rohrdurchführung GG (ersetzt Art.-Nr. 3910401, 3900005, 390000599)	391040199	x	x	7
250	Flachdichtung D24xD17x2 [G3/4"] EPDM (ersetzt Art.-Nr. 3910264)	391026499	x	x	17
260	Rückschlagventil 1/4" für Heizkreismanometer	2011902	x	x	14
	3-Wege-Ventil mit Adapterplatine [bestehend aus Art.-Nr. 2799225 und 2799148], [bis 2001]	8601950	x	x	76

## Gasheizwertthermen

### raumluftabhängig

GU-2E ab Bj. 07/99 bis 05/01 Heizthermen

GU-2E-S ab Bj. 06/01-03/09, TGU ab Bj. 06/01-01/06

Regelung Heizthermen [Achtung: Kombithermen siehe folgende 4 Seiten]

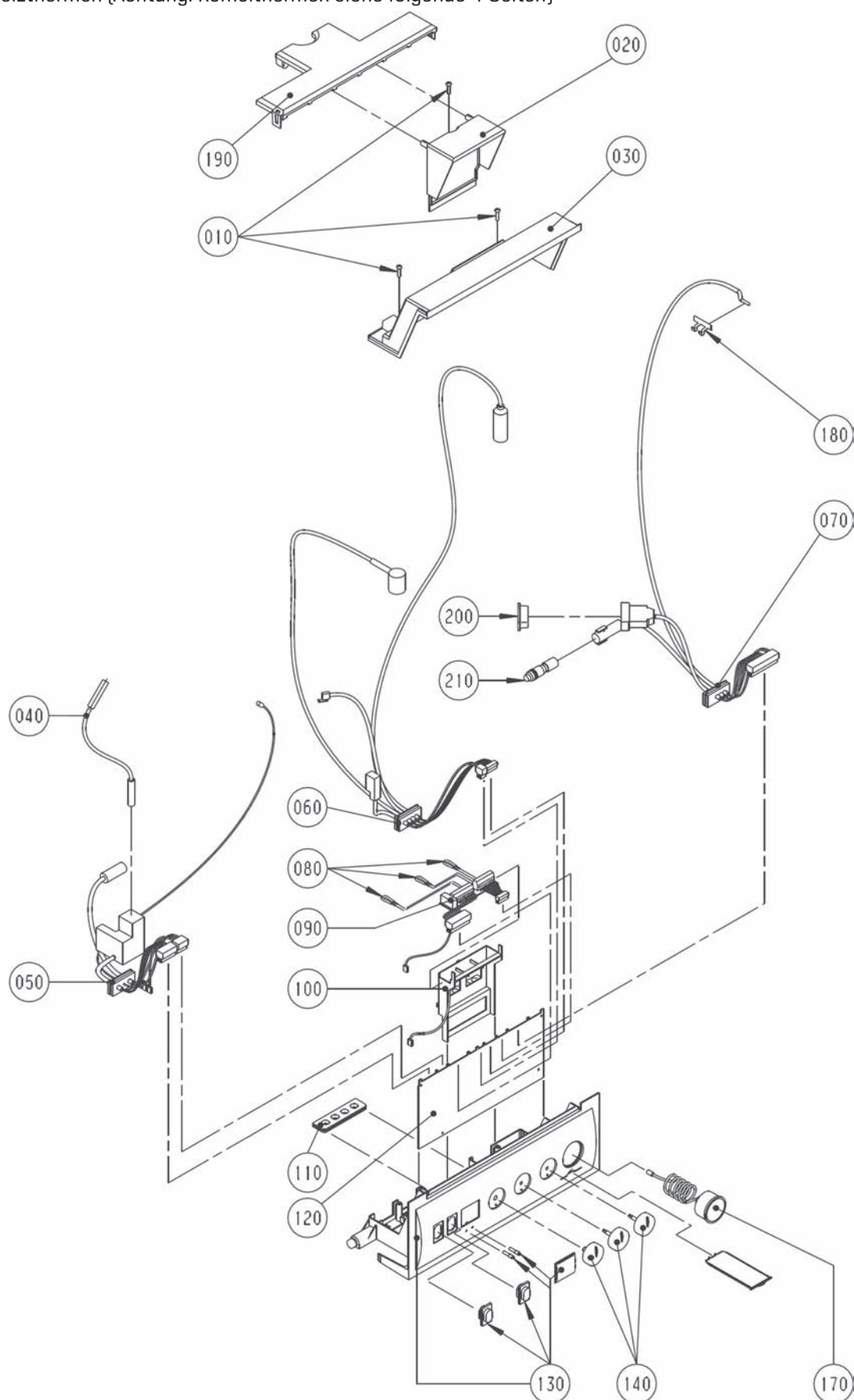



**raumlufthabhängig**

GU-2E ab Bj. 07/99 bis 05/01 Heizthermen

GU-2E-S ab Bj. 06/01-03/09, TGU ab Bj. 06/01-01/06

Regelung Heizthermen (Achtung: Kombithermen siehe folgende 4 Seiten)

Pos	Benennung	Artikelnummer	GU-2E-[S]	TGU	PG
10	Schraube 4x16	3451005	x	x	3
20	Klemmkastendeckel für Regelungsgehäuse	1710128	x	x	9
30	Regelungsgehäuse Oberteil	1710127	x	x	16
40	Zündleitung [ersetzt Art.-Nr. 2795452], [angeschlossen an: Zündelektrode]	279545299	x	x	28
50	Kabelsatz I [ersetzt Art.-Nr. 8601925, 2799231], [incl. Zündtrafo] [angeschlossen an: Heizkreispumpe, Überwachungselektrode, Gaskombiventil]	279923199	x	x	54
60	Kabelsatz II	2799232	x	x	55
70	Kabelsatz III bis BJ 05/01 angeschlossen an: -Abgastemperaturfühler -3-Wegeventil [ersetzt Art.-Nr. 8601926, 2799234], [bis 05/01]	279923499	x	x	55
70	Kabelsatz III [ersetzt Art.-Nr. 8602535, 2799236], [incl. Abgastemperaturfühler] [angeschlossen an: Speicherfühler, 3-Wegeventil ab 06/01]	279923699	x	x	54
80	Kabelbrücke	8600076	x	x	1
90	Netzplatine [ersetzt Art.-Nr. 8602538, 2799242]	279924299	x	x	42
100	Netzplatinenhalter	1710113	x	x	20
110	Kabeldurchführung 4-fach	1710021	x	x	8
120	Regelungsplatine GU-2/GG-2 [ersetzt Art.-Nr. 2799135, 2799136, 2799146, 2799147, 2745148, 8601914, 8601915, 8602290, 8602291]	274514899	x	x	102
130	Regelungsgehäuse Unterteil [ersetzt Art.-Nr. 1710100]	1710123	x	x	34
140	Drehknopfsatz ab BJ 06/01 bestehend aus [Art.-Nr. 1710121 + 1710122] [ersetzt Art.-Nr. 1710080]	171008099	x	x	15
170	Heizkreismanometer 0-4 bar [ersetzt Art.-Nr. 2039061, 8601876]	203906199	x	x	36
180	Halteklammer Ø6 für Abgasfühler	3479920	x	x	15
190	Wärmeschutz für Regelungsgehäuse	1710114	x	x	10
200	Blindstecker für 3-Wege-Umschaltventil	2799082	x	x	6
210	Blindstecker für Speicheranschluss [ersetzt Art.-Nr. 2794041]	8602130	x	x	20
	DWT Witterungsgeführter digitaler Temperaturregler	2733064	x	x	106
	DRT Digitaler Raumtemperaturregler	2733063	x	x	82
	Adapterplatine für 3-Wege-Umschaltventil federgedämpft, [nicht für S-Varianten]	2799148	x	x	70
	Drehknopf Regelung für Programmwahl bis BJ 05/01 [ersetzt Art.-Nr. 1710104], [nicht für S-Varianten]	171010499	x	x	7
	Drehknopf Regelung für Temperaturwahl bis BJ 05/01, [nicht für S-Varianten]	1710105	x	x	25
	Regelungsgehäuse Oberteil bis 05/01, [nicht für S-Varianten]	1710101	x	x	15
	Sicherung Fein 4A Flink 250V 5x20mm [10 Stück] [ersetzt Art.-Nr. 2745700]	274570099	x	x	15

## Gasheizwertthermen

### raumluftabhängig

GU-2EK ab Bj. 07/99 bis 05/01 Kombithermen

GU-2EK-S ab Bj. 06/00-03/09

Regelung Kombitherme GU-2EK-[S] [Achtung: TGU-K siehe folgende 2 Seiten]

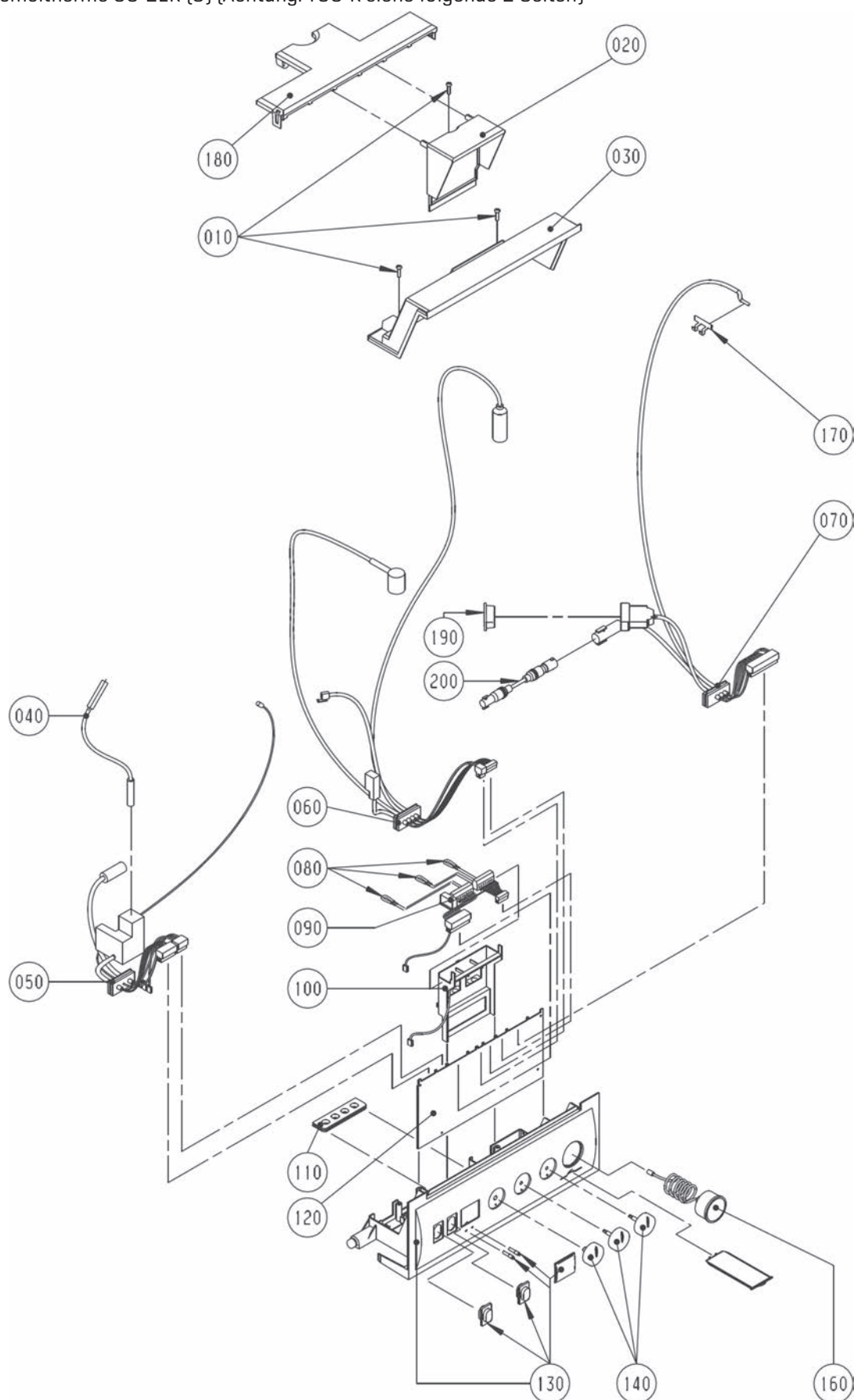

**raumluftabhängig**

GU-2EK ab Bj. 07/99 bis 05/01 Kombithermen

GU-2EK-S ab Bj. 06/00-03/09

Regelung Kombitherme GU-2EK-[S] (Achtung: TGU-K siehe folgende 2 Seiten)

Pos	Benennung	Artikelnummer	GU-2EK-[S]	PG
10	Schraube 4x16	3451005	x	3
20	Klemmkastendeckel für Regelungsgehäuse	1710128	x	9
30	Regelungsgehäuse Oberteil	1710127	x	16
40	Zündleitung [ersetzt Art.-Nr. 2795452], angeschlossen an: Zündelektrode, Kabelsatz	279545299	x	28
50	Kabelsatz I [ersetzt Art.-Nr. 8601925, 2799231], angeschlossen an: Heizkreispumpe, Überwachungselektrode, Gas-kombiventil, Zündtrafo	279923199	x	54
60	Kabelsatz II, angeschlossen an: Gaskombiventil, Vorlauffühler, Sicherheitstemperatur- begrenzer, Rücklauffühler	2799232	x	55
70	Kabelsatz III bis BJ 05/01 angeschlossen an: -Abgastemperaturfühler -3-Wegeventil [ersetzt Art.-Nr. 8601926, 2799234], bis BJ 05/01 angeschlossen an: Abgastemperaturfühler, 3-Wegeventil	279923499	x	55
70	Kabelsatz III [ersetzt Art.-Nr. 8602535, 2799236], ab BJ 06/01 angeschlossen an: Abgastemperaturfühler, Speicher-fühler, 3-Wegeventil	279923699	x	54
80	Kabelbrücke	8600076	x	1
90	Netzplatine [ersetzt Art.-Nr. 8602538, 2799242]	279924299	x	42
100	Netzplatinenhalter	1710113	x	20
110	Kabeldurchführung 4-fach	1710021	x	8
120	Regelungsplatine GU-2/GG-2 [ersetzt Art.-Nr. 2799135, 2799136, 2799146, 2799147, 2745148, 8601914, 8601915, 8602290, 8602291]	274514899	x	102
130	Regelungsgehäuse Unterteil [ersetzt Art.-Nr. 1710100]	1710123	x	34
140	Drehknopfsatz ab BJ 06/01 bestehend aus [Art.-Nr. 1710121 + 1710122] [ersetzt Art.-Nr. 1710080]	171008099	x	15
160	Heizkreismanometer 0-4 bar [ersetzt Art.-Nr. 2039061, 8601876]	203906199	x	36
170	Halteklammer Ø6 für Abgasfühler	3479920	x	15
180	Wärmeschutz für Regelungsgehäuse	1710114	x	10
190	Blindstecker für 3-Wege-Umschaltventil	2799082	x	6
200	Adapterkabel für 3-Wegeventil (Vorrangschalter)	2794090	x	33
	DWT Witterungsgeführter digitaler Temperaturregler	2733064	x	106
	DRT Digitaler Raumtemperaturregler	2733063	x	82
	Adapterplatine für 3-Wege-Umschaltventil federgedämpft, [nicht für S-Varianten]	2799148	x	70
	Drehknopf Regelung für Programmwahl bis BJ 05/01 [ersetzt Art.-Nr. 1710104], [nicht für S-Varianten]	171010499	x	7
	Drehknopf Regelung für Temperaturwahl bis BJ 05/01, [nicht für S-Varianten]	1710105	x	25
	Regelungsgehäuse Oberteil bis 05/01, [nicht für S-Varianten]	1710101	x	15

# Gasheizwertthermen raumluftabhängig

TGU-K

TGU-K ab Bj. 06/01-01/06

Regelung Kombitherme TGU-K [Achtung: GU-2EK-[S] siehe Vorderseite]

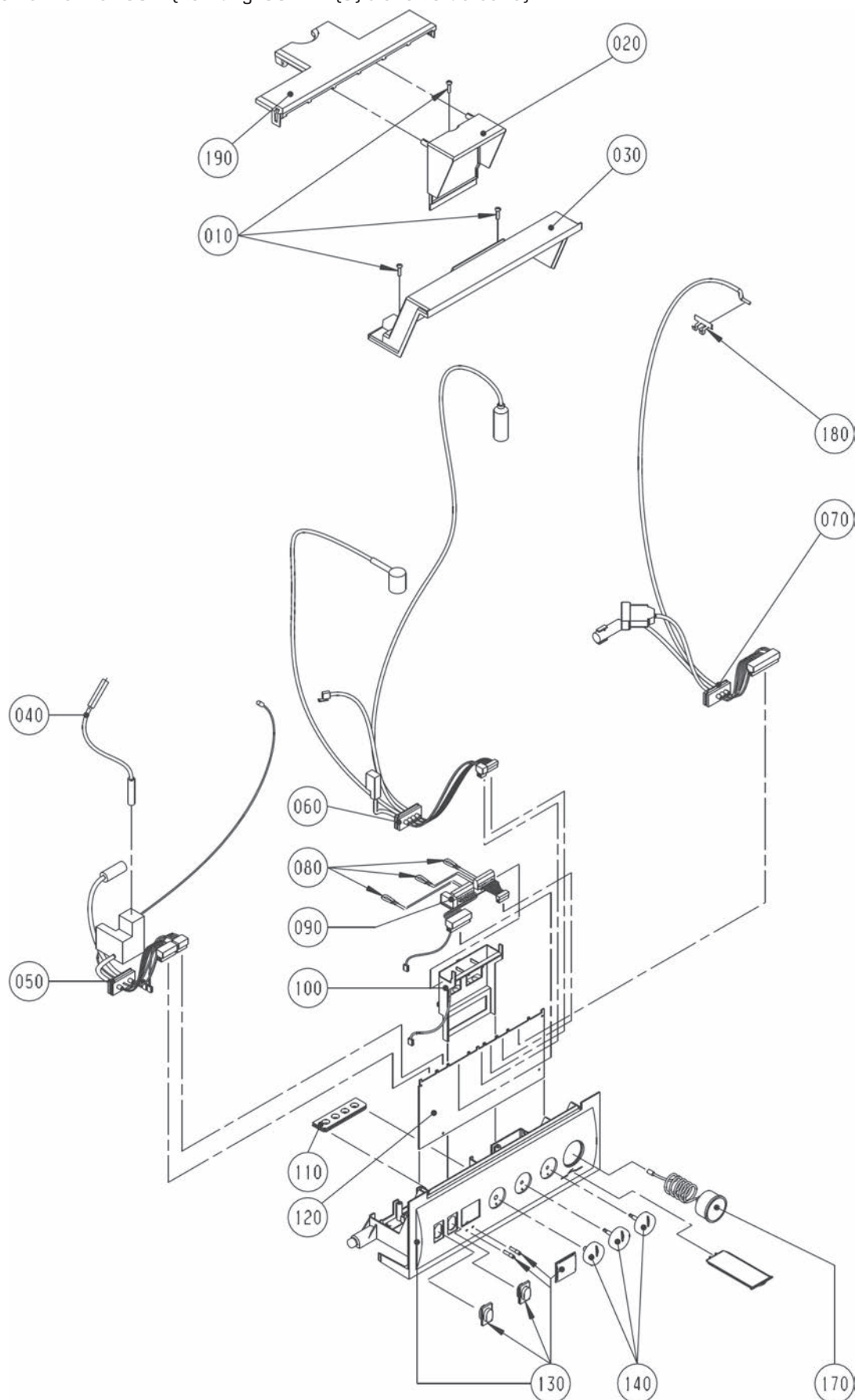

# Gasheizwertthermen raumlufthängig

WOLF

TGU-K

TGU-K ab Bj. 06/01-01/06

Regelung Kombitherme TGU-K [Achtung: GU-2EK-[S] siehe Vorderseite]

Pos	Benennung	Artikelnummer	TGU-K	PG
10	Schraube 4x16	3451005	x	3
20	Klemmkastendeckel für Regelungsgehäuse	1710128	x	9
30	Regelungsgehäuse Oberteil	1710127	x	16
40	Zündleitung [ersetzt Art.-Nr. 2795452], angeschlossen an: Zündelektrode, Kabelsatz	279545299	x	28
50	Kabelsatz I [ersetzt Art.- Nr. 8601925, 2799231], angeschlossen an: Heizkreispumpe, Überwachungselektrode, Gas-kombiventil, Zündtrafo	279923199	x	54
60	Kabelsatz II, angeschlossen an: Gaskombiventil, Vorlauffühler, Sicherheitstemperaturbegrenzer, Rücklauffühler	2799232	x	55
70	Kabelsatz III [ersetzt Art.-Nr. 8602535, 2799236], ab BJ 06/01 angeschlossen an: Abgastemperaturfühler, Speicher-fühler, 3-Wegeumschaltventil	279923699	x	54
80	Kabelbrücke	8600076	x	1
90	Netzplatine [ersetzt Art.- Nr. 8602538, 2799242]	279924299	x	42
100	Netzplatinenhalter	1710113	x	20
110	Kabeldurchführung 4-fach	1710021	x	8
120	Regelungsplatine GU-2/GG-2 [ersetzt Art.-Nr. 2799135, 2799136, 2799146, 2799147, 2745148, 8601914, 8601915, 8602290, 8602291]	274514899	x	102
130	Regelungsgehäuse Unterteil [ersetzt Art.-Nr. 1710100]	1710123	x	34
140	Drehknopfsatz ab BJ 06/01 bestehend aus [Art.-Nr. 1710121 + 1710122] [ersetzt Art.-Nr. 1710080]	171008099	x	15
170	Heizkreismanometer 0-4 bar [ersetzt Art.- Nr. 2039061, 8601876]	203906199	x	36
180	Halteklammer Ø6 für Abgasfühler	3479920	x	15
190	Wärmeschutz für Regelungsgehäuse	1710114	x	10
	DWT Witterungsgeführter digitaler Temperaturregler	2733064	x	106
	DRT Digitaler Raumtemperaturregler	2733063	x	82



## Gasheizwertthermen

### raumluftunabhängig

GG-2E/GG-2EK/GG-2E-S/GG-2EK-S

GG-2E/EK 07/99-05/01, GG-2E-S 06/01-03/09, GG-2EK-S 06/00-03/09

Chassis / Verkleidung GG-2E-[S]/GG-2EK-[S] [Achtung: TGG/TGG-K siehe folgende 2 Seiten]

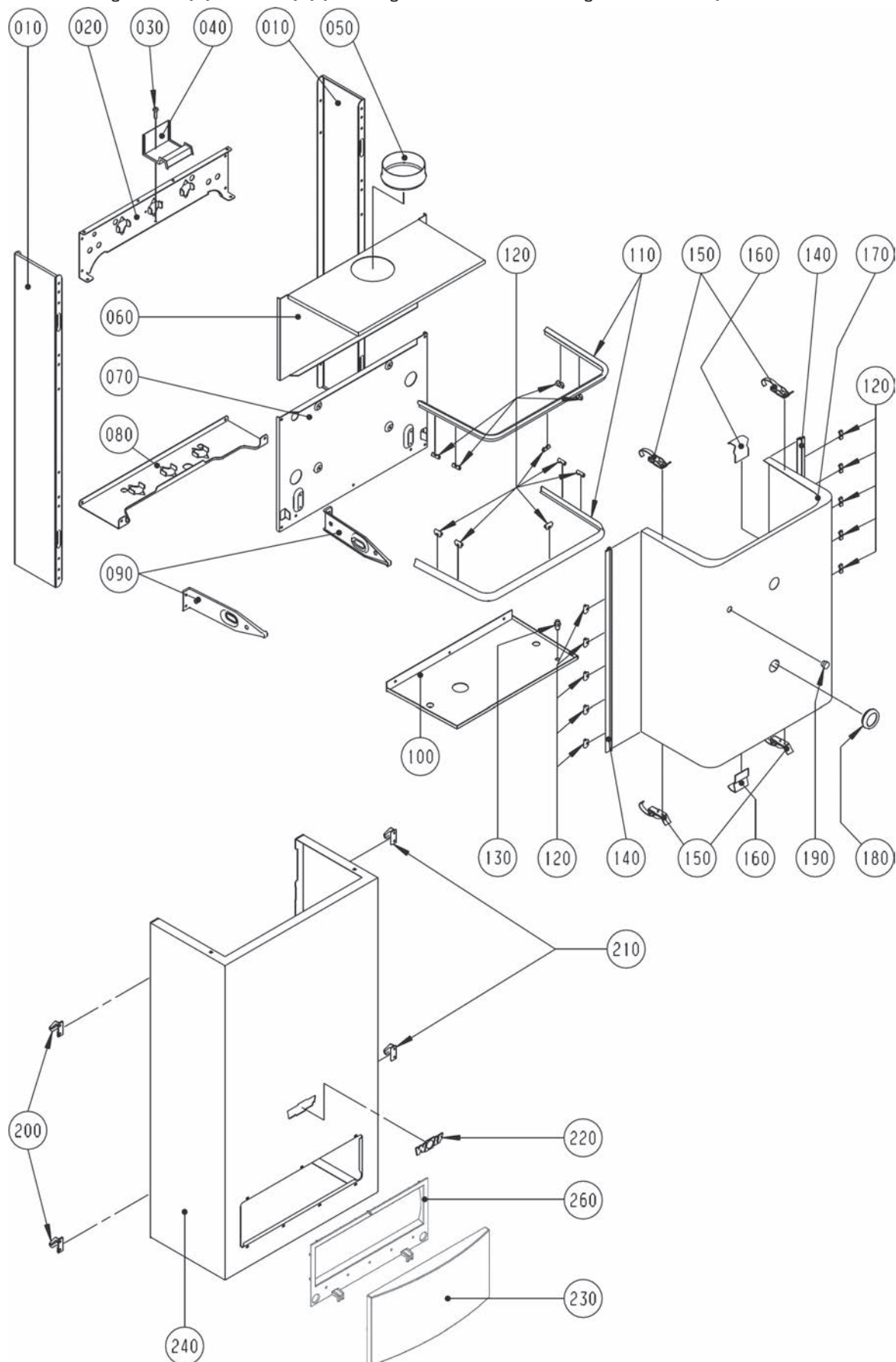

**raumlufunabhängig**

GG-2E/GG-2EK/GG-2E-S/GG-2EK-S

GG-2E/EK 07/99-05/01, GG-2E-S 06/01-03/09, GG-2EK-S 06/00-03/09

Chassis / Verkleidung GG-2E-[S]/GG-2EK-[S] [Achtung: TGG/TGG-K siehe folgende 2 Seiten]

Pos	Benennung	Artikelnummer	GG-2E-[S]	GG-2EK-[S]	PG
10	Wandrahmen Seitenteil RAL 9006	8601695	x	x	37
20	Konsole für Einhängewinkel	8600013	x	x	74
30	Blechschrabe 5x25	3450935	x	x	1
40	Halterung Ausdehnungsgefäß	8600015	x	x	20
50	Anschlussstutzen an LAF	2600090	x	x	22
60	Oberteil Brennraumgehäuse	8600994	x	x	35
70	MONTAGEPLATTE GG/GU-2	8600922	x	x	56
80	Verkleidung Brennraumgehäuse	8601013	x	x	53
90	Haltebügel für Regelung	8600018	x	x	45
100	Unterteil Brennraumgehäuse	8600993	x	x	58
110	Dichtschnur selbstklebend Länge 788 mm (oben/unten) [ersetzt Art.-Nr. 3910084]	391008499	x	x	19
120	Steckklammer Dichtprofil Brennraumgehäuse	3479925	x	x	3
130	Prüfnippel R 1/8 mit Mutter, Abgas	2425046	x	x	9
140	Dichtschnur selbstklebend LG.540mm (seitlich) [ersetzt Art.-Nr. 3910083]	391008399	x	x	15
150	Spannverschluss Brennraumgehäuse	3400054	x	x	13
160	Positionierwinkel Brennraumgehäuse	8600096	x	x	39
170	Gesamtmontage Brennraumgehäuse Verkleidung	8603182	x	x	83
180	Schauglas für Brennraumgehäuse rund	2000018	x	x	28
190	Verschlussstopfen für Messöffnung (5St.) [ersetzt Art.-Nr. 1720100]	8602156	x	x	8
200	Einhängeklammern links für Verkleidung	3479950	x	x	19
210	Einhängeklammern rechts für Verkleidung	3479951	x	x	17
220	Firmenschild Wolf geklebt	1720639	x	x	15
230	Regelungsklappe [ersetzt Art.-Nr. 1710201], bitte zusammen mit Art.-Nr. 171022799 bestellen	171020199	x	x	32
240	Verkleidung komplett, [ab 06/01]	8601936	x	x	92
250	Dichtungsmanschette für Verrohrung [ersetzt Art.-Nr. 39 00 005]	390000599	x	x	11
260	Rahmen für Regelungsklappe [ersetzt Art.-Nr. 1710227, 1730239], bitte zusammen mit Art.-Nr. 171020199 bestellen	171022799	x	x	32
	DWTM Witterungsgeführter Regler mit Mischersteuerung	2733065	x	x	126
	DWT Witterungsgeführter digitaler Temperaturregler	2733064	x	x	106
	DRT Digitaler Raumtemperaturregler	2733063	x	x	82
	Schallkit für Gasthermen	8602606	x	x	51

## Gasheizwertthermen

### raumluftunabhängig

TGG/TGG-K

ab Baujahr Juli 1999 bis Jan. 2006

Chassis / Verkleidung TGG/TGG-K [Achtung: GG-2E-[S])/GG-2EK-[S] siehe Vorderseite]

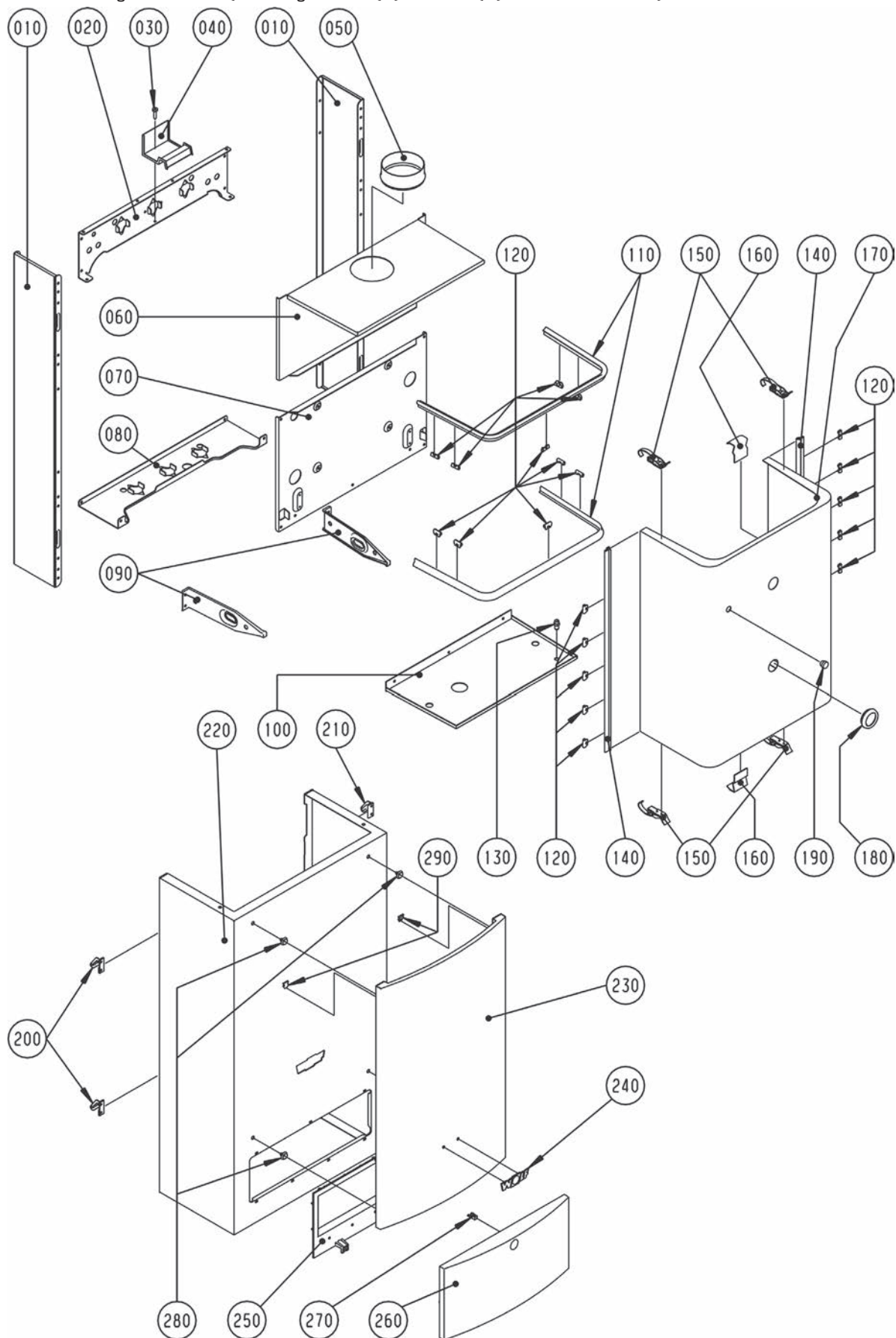

# Gasheizwertthermen raumluftunabhängig

**WOLF**

TGG/TGG-K

ab Baujahr Juli 1999 bis Jan. 2006

Chassis / Verkleidung TGG/TGG-K [Achtung: GG-2E-[S])/GG-2EK-[S] siehe Vorderseite]

Pos	Benennung	Artikelnummer	TGG	TGG-K	PG
10	Wandrahmen Seitenteil RAL 9006	8601695	x	x	37
20	Konsole für Einhängewinkel	8600013	x	x	74
30	Blechschrabe 5x25	3450935	x	x	1
40	Halterung Ausdehnungsgefäß	8600015	x	x	20
50	Anschlussstutzen an LAF	2600090	x	x	22
60	Oberteil Brennraumgehäuse	8600994	x	x	35
70	MONTAGEPLATTE GG/GU-2	8600922	x	x	56
80	Verkleidung Brennraumgehäuse	8601013	x	x	53
90	Haltebügel für Regelung	8600018	x	x	45
100	Unterteil Brennraumgehäuse	8600993	x	x	58
110	Dichtschnur selbstklebend Länge 788 mm (oben/unten) [ersetzt Art.-Nr. 3910084]	391008499	x	x	19
120	Steckklammer Dichtprofil Brennraumgehäuse	3479925	x	x	3
130	Prüfnippel R 1/8 mit Mutter, Abgas	2425046	x	x	9
140	Dichtschnur selbstklebend LG.540mm (seitlich) [ersetzt Art.-Nr. 3910083]	391008399	x	x	15
150	Spannverschluss Brennraumgehäuse	3400054	x	x	13
160	Positionierwinkel Brennraumgehäuse	8600096	x	x	39
170	Gesamtmontage Brennraumgehäuse Verkleidung	8603182	x	x	83
180	Schauglas für Brennraumgehäuse rund	2000018	x	x	28
190	Verschlussstopfen für Messöffnung [5St.] [ersetzt Art.-Nr. 1720100]	8602156	x	x	8
200	Einhängeklammer links für Verkleidung	3479950	x	x	19
210	Einhängeklammer rechts für Verkleidung	3479951	x	x	17
220	Verkleidung komplett	8601938	x	x	100
230	Designelement	8601703	x	x	78
240	Firmenschild Wolf geclipst, gebogen	1720636	x	x	23
250	Rahmen für Regelungsklappe [ersetzt Art.-Nr. 1710227, 1730239]	171022799	x	x	32
260	Regelungsklappe [ersetzt Art.-Nr. 1710201]	171020199	x	x	32
270	Verriegelung für Regelungsklappe	1710228	x	x	20
280	Clip Designelement [ersetzt Art.-Nr. 3479908]	347990899	x	x	19
290	Steckklammer für Designelement	3479929	x	x	1

## Gasheizwertthermen

### raumluftunabhängig

GG-2E/GG-2EK ab Bj. 07/99-05/01, GG-2E-S 06/01-03/09

GG-2EK-S ab Bj. 06/00-03/09, TGG/TGG-K 06/01-01/06

Brennkammer GG-2E-[S]/GG-2EK-[S], TGG/TGG-K

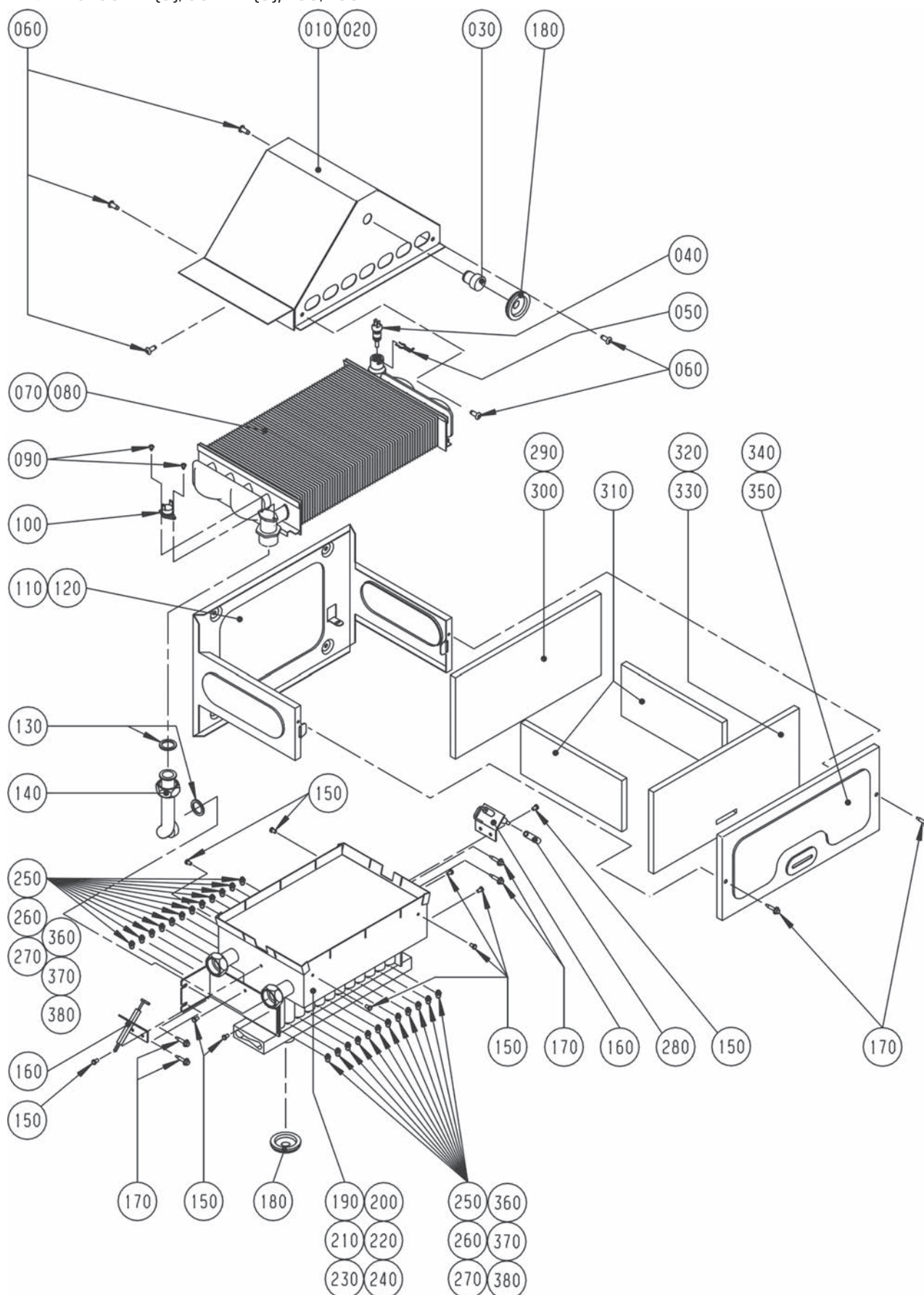



**raumlufunabhängig**

GG-2E/GG-2EK ab Bj. 07/99-05/01, GG-2E-S 06/01-03/09

GG-2EK-S ab Bj. 06/00-03/09, TGG/TGG-K 06/01-01/06

Brennkammer GG-2E-[S]/GG-2EK-[S], TGG/TGG-K

Pos	Benennung	Artikelnummer	GG-2E-[S]	GG-2EK-[S]	TGG	TGG-K	PG
10	Abgassammelkasten 24 kW	8601714	x	x	x	x	89
20	Abgassammelkasten 18 kW	8601713	x	x	x	x	56
30	Prüfnippel für Bimsch-Messöffnung mit Hutmutter	2600200	x	x	x	x	14
40	Vorlauffühler CGB/CGS/CGW/MGK-[2]/COB/ TOB,CGG-1K Rücklauffühler GU-2/GG-2/ TGU/TGG/CGU-2/CGG-2 [ersetzt Art.-Nr. 2741058, 8601886]	274105899	x	x	x	x	44
50	Federklammer für Temperaturfühler [5St.] [ersetzt Art.-Nr. 3479906]	8602168	x	x	x	x	24
60	Blechschrabe 5x13	3450020	x	x	x	x	2
70	Heizwasserwärmetauscher [T]GG-2-24kW [ersetzt Art.- Nr. 2900052]	290005299	x	x	x	x	93
80	Heizwasserwärmetauscher [T]GG-2-18kW [ersetzt Art.- Nr. 2900051]	290005199	x	x	x	x	93
90	Blechschrabe 9X6	3418005	x	x	x	x	3
100	Temperaturwächter mit Befestigungsplatte [ersetzt Art.-Nr. 2741057]	8602154	x	x	x	x	21
110	Brennkammer Rückwand 24 kW	8600103	x	x	x	x	24
120	Brennkammer Rückwand 10/18 kW	8600101	x	x	x	x	25
130	Flachdichtung 24x17x2,3/4" [10 Stück] [ersetzt Art.-Nr. 3901030, 3903021]	8601930	x	x	x	x	18
140	Verrohrung HWWT zu Gasbrenner	2011156	x	x	x	x	25
160	Zünd- und Überwachungselektrode inklusive Zündleitung GU-1E[K], GG-1-E[K], CGU-2[K], CGG-2[K], TGU[K], TGG[K] [2 Stück.] [ersetzt Art.-Nr. 2796264, 279626499, 2796605, 8601903]	8601902	x	x	x	x	33
170	Spiralformschrabe selbstsch. [25St] [ersetzt Art.-Nr. 3450958]	8602150	x	x	x	x	21
180	Dichtungstülle Rohrdurchführung GG [ersetzt Art.-Nr. 3910401, 3900005, 390000599]	391040199	x	x	x	x	7
190	Gasbrenner Erdgas E [H] 18 kW, [incl. Düsen]	2800007	x	x	x	x	92
200	Gasbrenner Erdgas E[H] 24 kW, [incl. Düsen]	2800010	x	x	x	x	102
210	Gasbrenner Erdgas LL[L] 18 kW, [incl. Düsen]	2800019	x	x	x	x	98
220	Gasbrenner Erdgas LL[L] 24 kW, [incl. Düsen]	2800020	x	x	x	x	97
230	Gasbrenner Flüssiggas 18 kW, [incl. Düsen]	2800030	x	x	x	x	92
240	Gasbrenner Flüssiggas 24 kW, [incl. Düsen]	2800031	x	x	x	x	102
250	Gasbrennerdüse 0,87 Erdgas E für 18 kW [ersetzt Art.-Nr. 242751699], [bei 24 KW Menge 24 Stück]	2427516	x	x	x	x	7
260	2427518 Gasbrennerdüse 1,00 Erdgas LL [ersetzt Art.-Nr. 242751899], [bei 24 KW Menge 24 Stück]	2427518	x	x	x	x	7
270	Gasbrennerdüse 0,60 Flüssiggas, [bei 24 KW Menge 24 Stück]	2427519	x	x	x	x	7
280	Schlauch L=35	2796289	x	x	x	x	7
290	Brennkammerisolierung Rückwand 24 kW	1621524	x	x	x	x	24
300	Brennkammerisolierung Rückwand 10/18 kW	1621518	x	x	x	x	24
310	Brennkammerisolierung Seitenwand [ersetzt Art.-Nr. 1620524]	162052499	x	x	x	x	20
320	Brennkammerisolierung Vorderwand 24 kW	1622524	x	x	x	x	24
330	Brennkammerisolierung Vorderwand 10/18 kW [ersetzt Art.-Nr. 1622518]	162251899	x	x	x	x	24
340	Brennkammer Vorderwand 24 kW	8600104	x	x	x	x	19
350	Brennkammer Vorderwand 10/18 kW	8600102	x	x	x	x	15
360	Gasbrennerdüse Erdgas E D 0,87, [vernickelt]	2482504	x	x	x	x	8
370	Gasbrennerdüse Erdgas LL D 1,00, [vernickelt]	2482505	x	x	x	x	8
380	Gasbrennerdüse Flüssiggas 0,60, [vernickelt]	2482506	x	x	x	x	8
390	Flachdichtung D 6x9x1	2425056	x	x	x	x	3
	Umrüstsatz von Erdgas E auf Erdgas LL für GG-2E[K]-[S]18, GG-2E[K]-[S]24, TGG[K]-18, TGG[K]-24,	8601102	x	x	x	x	37
	Umrüstsatz von Erdgas LL auf Erdgas E für TGG[K]-18, TGG[K]-24, TGU[K]-18, GG-2E[K]-[S]18, GG-2E[K]-[S]24, GU-2E[K]-[S]18	8601100	x	x	x	x	37

## Gasheizwertthermen

### raumluftunabhängig

GG-2E/GG-2EK ab Bj. 07/99-05/01, GG-2E-S 06/01-03/09

GG-2EK-S ab Bj. 06/00-03/09, TGG/TGG-K 06/01-01/06

Gasstrecke-Abgas GG-2E-[S]/GG-2EK-[S], TGG/TGG-K

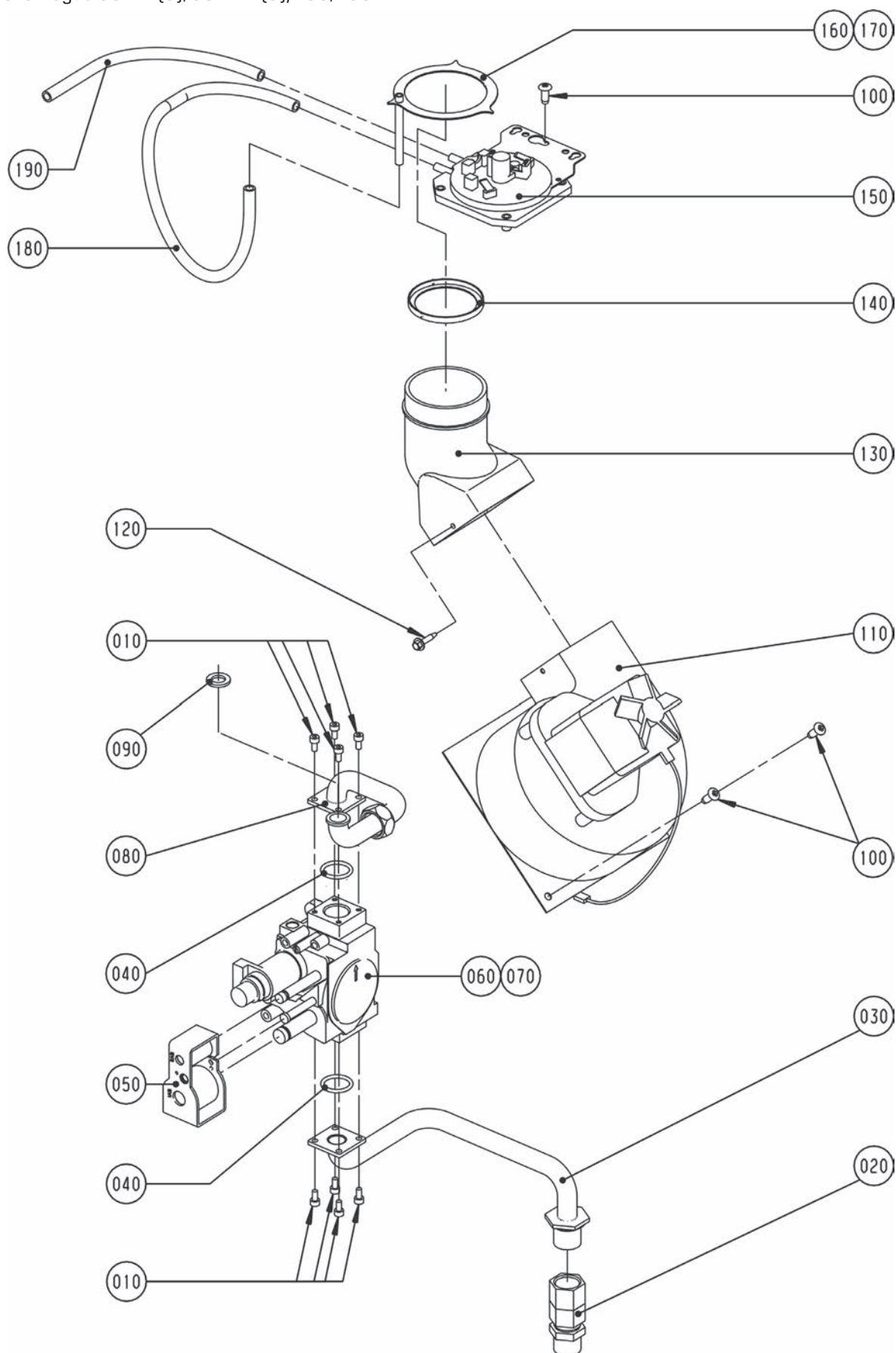

**raumlufunabhängig**

GG-2E/GG-2EK ab Bj. 07/99-05/01, GG-2E-S 06/01-03/09

GG-2EK-S ab Bj. 06/00-03/09, TGG/TGG-K 06/01-01/06

Gasstrecke-Abgas GG-2E-[S]/GG-2EK-[S], TGG/TGG-K

Pos	Benennung	Artikelnummer	GG-2E-[S]	GG-2EK-[S]	TGG	TGG-K	PG
10	Zylinderschraube M4x8-1.4301 [ersetzt Art.-Nr. 3450956]	345095699	x	x	x	x	1
20	Anschlusssteil Gaseintritt	2011029	x	x	x	x	28
30	Verrohrung Gaseintritt/Gaskombiventil	2011180	x	x	x	x	62
40	O-Ring 22x2 für Gaskombiventil [10 Stück][ersetzt Art.-Nr. 3903015, 8750015]	8602170	x	x	x	x	30
50	Doppelspule GKV [ersetzt Art.-Nr. 2796124]	8603317	x	x	x	x	50
60	Gaskombiventil SIT 845 Sigma für Erdgas [ersetzt Art.-Nr. 8601895, 2796113], incl. Pos. 050	279611399	x	x	x	x	79
70	Gaskombiventil SIT Sigma 845 für Flüssiggas [ersetzt Art.-Nr. 8602528, 2796108], incl. Pos. 050	279610899	x	x	x	x	79
80	Verrohrung Gaskombiventil zu Brenner	2011181	x	x	x	x	43
90	Flachdichtung D18,5x11x2,1/2" [10 Stk.] [ersetzt Art.-Nr. 3903020]	8601929	x	x	x	x	18
100	Blechschrabe 5x13	3450020	x	x	x	x	2
110	Abgasventilator [ersetzt Art.-Nr. 2100007, 8601879]	210000799	x	x	x	x	81
120	Spiralformschraube selbstsch. [25St] [ersetzt Art.-Nr. 3450958]	8602150	x	x	x	x	21
130	Anschlussadapter Abgasventilator	2600060	x	x	x	x	20
140	Gasdrosselblende [nur zum Einbau in die Therme], nur für 18 KW Gerät	1720525	x	x	x	x	7
150	Wächter-Differenzdruck GG-2 [ersetzt Art.-Nr. 2799151, 8601918]	279915199	x	x	x	x	44
160	Messblende D=84mm 18kW	2600101	x	x	x	x	12
170	Messblende D=80mm 24kW	2600100	x	x	x	x	15
180	Anschlussschlauch Silikon L=400mm	2796288	x	x	x	x	7
190	Anschlussschlauch Silikon L=200mm	2796287	x	x	x	x	7
	Umrüstsatz von Flüssiggas auf Erdgas E für TGU-18, TGG-18/24, GU-2E-[S]18, GG-2E-[S]18/24	8601296	x	x	x	x	64
	Umrüstsatz von Flüssiggas auf Erdgas LL für TGG-18/24, GG-2E-[S]18/24	8601297	x	x	x	x	64
	Umrüstsatz von Erdgas E/LL auf Flüssiggas für TGU/TGG, GU-2E-S/GG-2E-S	8601300	x	x	x	x	64
	Lüfterrad E30 für Abgasventilator	2136767	x	x	x	x	29

## Gasheizwertthermen

### raumluftunabhängig

GG-2E ab Bj. 07/99 bis 05/01 Heizthermen

GG-2E-S ab Bj. 06/01-03/09, TGG ab 06/01-01/06

Verrohrung Heizthermen [Achtung: Kombithermen siehe folgende 4 Seiten]

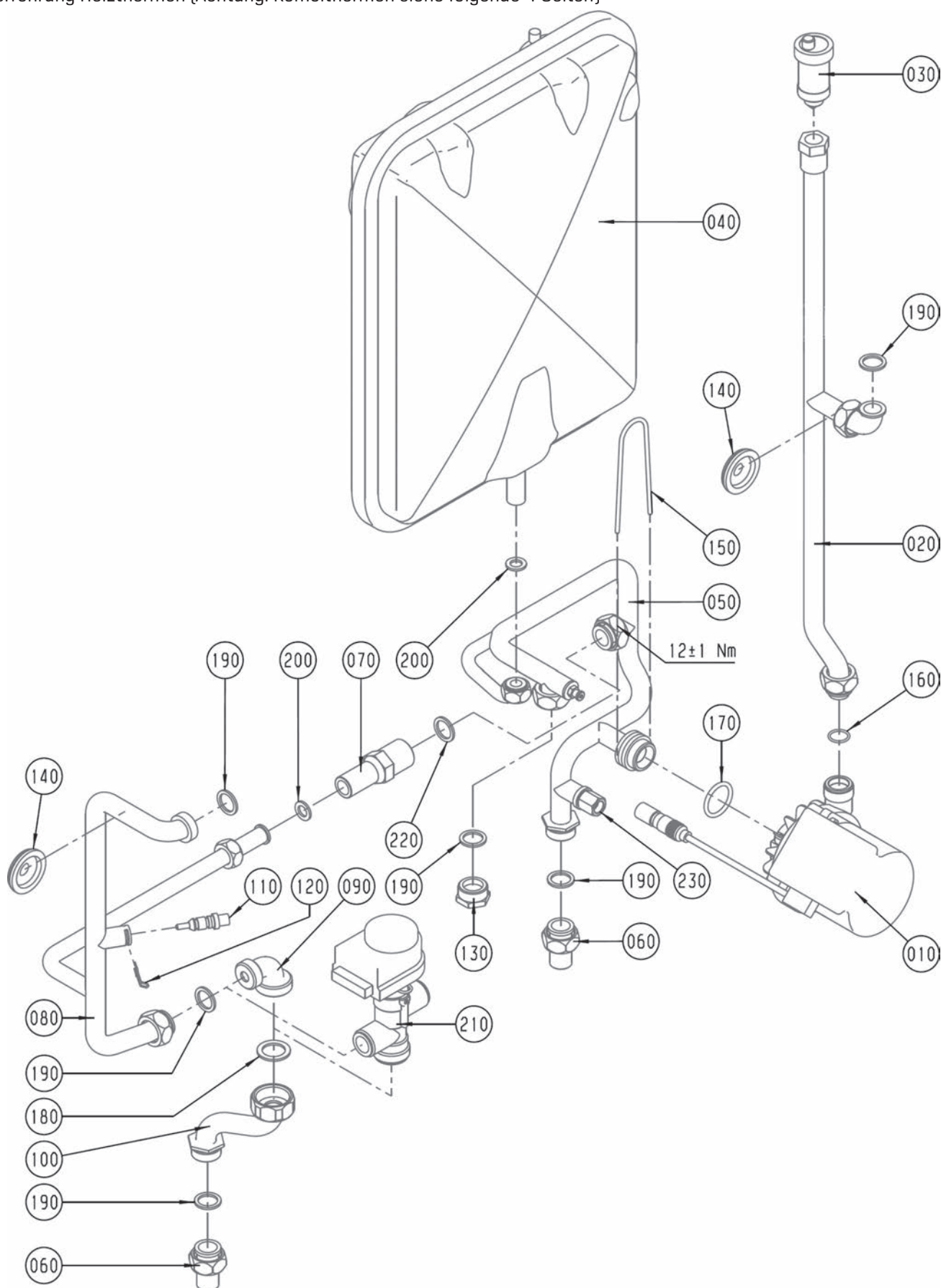

**raumlufunabhängig**

GG-2E ab Bj. 07/99 bis 05/01 Heizthermen

GG-2E-S ab Bj. 06/01-03/09, TGG ab 06/01-01/06

Verrohrung Heizthermen [Achtung: Kombithermen siehe folgende 4 Seiten]

Pos	Benennung	Artikelnummer	GG-2E-[S]	TGG	PG
10	Heizkreispumpe Grundfos UPS 15-50 oder Wilo RSB 15/5-2 Ku für GU/GG-2E (ersetzt Art.-Nr. 2015101)	8601872	x	x	81
20	Verrohrung HKP zu HWWT	2011182	x	x	95
30	Automatisches Entlüftungsventil 3/8 Zoll (ersetzt Art.-Nr. 2011175)	8601871	x	x	27
40	Ausdehnungsgefäß [12 Liter] (ersetzt Art.-Nr. 2020000)	202000099	x	x	68
50	Verrohrung HWR, HKP, WWT, ADG	2011183	x	x	56
60	Anschlusssteil Vor- und Rücklauf (ersetzt Art.-Nr. 2011030)	201103099	x	x	17
70	Überstromventil (ersetzt Art.-Nr. 2011144, 8602155, 8613733, 8602523)	201114499	x	x	35
80	Verrohrung Gasbrenner/3-Wegeventil/ Überstromventil	2011147	x	x	37
90	Verrohrung Bogen statt 3WV	2011090	x	x	28
100	Verrohrung umsch.Ventil-Heizw-3WV zu Vorlauf [S-Rohr]	2011043	x	x	29
110	Vorlauffühler GG-2/GU-2/BWL-1/BWS-1/ CGB-2, Rücklauffühler BWL-1/BWS-1/CGB-2, MGK-[2], Schichtenladefühler CS, Temperaturfühler eSTB1 und eSTB2, (ersetzt Art.-Nr. 2741054, 8601885)	274105499	x	x	44
120	Federklammer für Temperaturfühler [5St.] (ersetzt Art.-Nr. 3479906)	8602168	x	x	24
130	Blindstopfen für Verrohrung	2011091	x	x	18
140	Dichtungsstülle Rohrdurchführung GG (ersetzt Art.-Nr. 3910401, 3900005, 390000599)	391040199	x	x	7
150	Sicherungsbügel für Heizkreispumpe	3479915	x	x	10
160	O-Ring für Heizkreispumpe Austritt D 16x1,9 [10 Stück] (ersetzt Art.-Nr. 3903008)	8602171	x	x	30
170	O-Ring für Heizkreispumpe Eintritt D 27,8x3,6 [10 Stück] (ersetzt Art.-Nr. 3903009)	8602157	x	x	30
180	Flachdichtung 30x21x2,1 [10 Stück] (ersetzt Art.-Nr. 3903022)	8601931	x	x	19
190	Flachdichtung 24x17x2,3/4" [10 Stück] (ersetzt Art.-Nr. 3901030, 3903021)	8601930	x	x	18
200	Flachdichtung D18,5x11x2,1/2" [10 Stk.] (ersetzt Art.-Nr. 3903020)	8601929	x	x	18
210	3-Wege-Umschaltventil federgedämpft (ersetzt Art.-Nr. 2799224), [ab 2001]	2799225	x	x	70
210	3-Wege-Ventil mit Adapterplatte [bestehend aus Art.-Nr. 2799225 und 2799148], [bis 2001]	8601950	x	x	76
220	Flachdichtung D24xD17x2 [G3/4"] EPDM (ersetzt Art.-Nr. 3910264)	391026499	x	x	17
230	Rückschlagventil 1/4" für Heizkreismanometer	2011902	x	x	14
	Verrohrung Speichervorlauf und Anschlusset SW 120	2011121	x	x	42
	Verrohrung Speicherrücklauf und Anschlusset SW 120	2011122	x	x	37
	Thermostat-Ventil, [nicht für S-Varianten]	2708097	x	x	27
	Motor für 3-Wege-Umschaltventil	2744052	x	x	50



## Gasheizwertthermen

### raumluftunabhängig

GG-2EK-S ab Bj. 06/00-03/09 Kombithermen

GG-2EK-S

Verrohrung Kombitherme GG-2EK-S [Achtung: GG-2EK/TGG-K siehe folgende 2 Seiten]

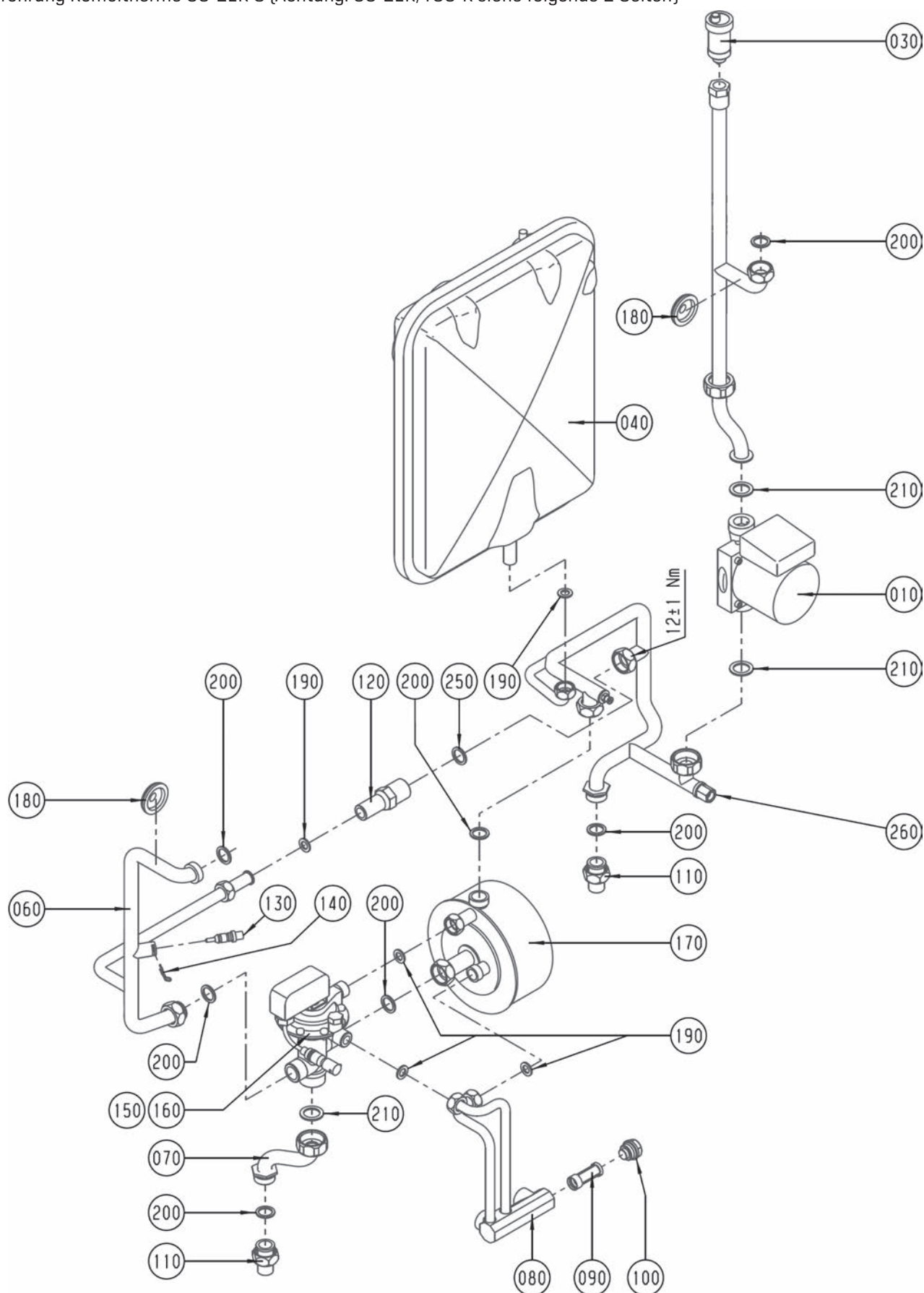

**raumlufunabhängig**

GG-2EK-S ab Bj. 06/00-03/09 Kombithermen

GG-2EK-S

Verrohrung Kombitherme GG-2EK-S [Achtung: GG-2EK/TGG-K siehe folgende 2 Seiten]

Pos	Benennung	Artikelnummer	GG-2EK-S	PG
10	Heizkreispumpe Grundfos UPS 15-50 oder Wilo RSB 15/5 Ku für GU/GG-2EK (ersetzt Art.-Nr. 2015102)	8601873	x	81
30	Automatisches Entlüftungsventil 3/8 Zoll (ersetzt Art.-Nr. 2011175)	8601871	x	27
40	Ausdehnungsgefäß [12 Liter] (ersetzt Art.-Nr. 2020000)	202000099	x	68
50	Verrohrung HWR/HKP/WWT	2011207	x	56
60	Verrohrung Gasbrenner/3-Wegeventil/ Überstromventil	2011147	x	37
70	Verrohrung umsch.Ventil-Heizw-3WV zu Vorlauf [S-Rohr]	2011043	x	29
80	Verrohrung Kalt-/Warmwasser KPL. [Elektr.3-Wege-Ventil], [incl. Pos. 090 und 100]	2011035	x	56
90	Kaltwassersieb (ersetzt Art.-Nr. 2011065)	8602153	x	24
100	Stopfen Anschlussblock Trinkwasser	2011002	x	23
110	Anschlussteil Vor-und Rücklauf (ersetzt Art.-Nr. 2011030)	201103099	x	17
120	Überstromventil (ersetzt Art.- Nr. 2011144, 8602155, 8613733, 8602523)	201114499	x	35
130	Vorlauffühler GG-2/GU-2/BWL-1/BWS-1/ CGB-2, Rücklauffühler BWL-1/BWS-1/CGB-2, MGK-[2], Schichtenladefühler CS, Temperaturfühler eSTB1 und eSTB2, (ersetzt Art.-Nr. 2741054, 8601885)	274105499	x	44
140	Federklammer für Temperaturfühler [5St.] (ersetzt Art.-Nr. 3479906)	8602168	x	24
150	3-Wege-Umschaltventil mit Wassermengenregelung 18 kW GU-EK-18, GG-EK-18, GU-1EK-18, GG-1EK-18, GU-2EK-S, GG-2EK-S (ersetzt Art.-Nr. 8601921, 2799200)	279920099	x	74
160	3-Wege-Umschaltventil mit Wassermengenregelung 24 kW GU-EK-24, GG-EK-24, GU-1EK-24, GG-1EK- 24, GU-2EK-S, GG-2EK-S, (ersetzt Art.-Nr. 8601922, 2799201)	279920199	x	74
170	Warmwasser-Wärmetauscher ohne 3-Wege-Umschaltventil für Kombitherme für GU/GG-[1]-EK, GU/GG-2EK-S (ersetzt Art.-Nr. 2900105)	290010599	x	74
180	Dichtungsstülle Rohrdurchführung GG (ersetzt Art.-Nr. 3910401, 3900005, 390000599)	391040199	x	7
190	Flachdichtung D18,5x11x2,1/2" [10 Stk.] (ersetzt Art.-Nr. 3903020)	8601929	x	18
200	Flachdichtung 24x17x2,3/4" [10 Stück] (ersetzt Art.-Nr. 3901030, 3903021)	8601930	x	18
210	Flachdichtung 30x21x2,1 [10 Stück] (ersetzt Art.-Nr. 3903022)	8601931	x	19
250	Flachdichtung D24xD17x2 [G3/4"] EPDM (ersetzt Art.-Nr. 3910264)	391026499	x	17
260	Rückschlagventil 1/4" für Heizkreismanometer	2011902	x	14

## Gasheizwertthermen

### raumluftunabhängig

GG-2EK ab Bj. 07/99 bis 05/01 Kombithermen

TGG-K ab Baujahr Juni 2001 bis Jan. 2006

Verrohrung Kombitherme GG-2EK, TGG-K [Achtung: GG-2EK-S siehe Vorderseite]

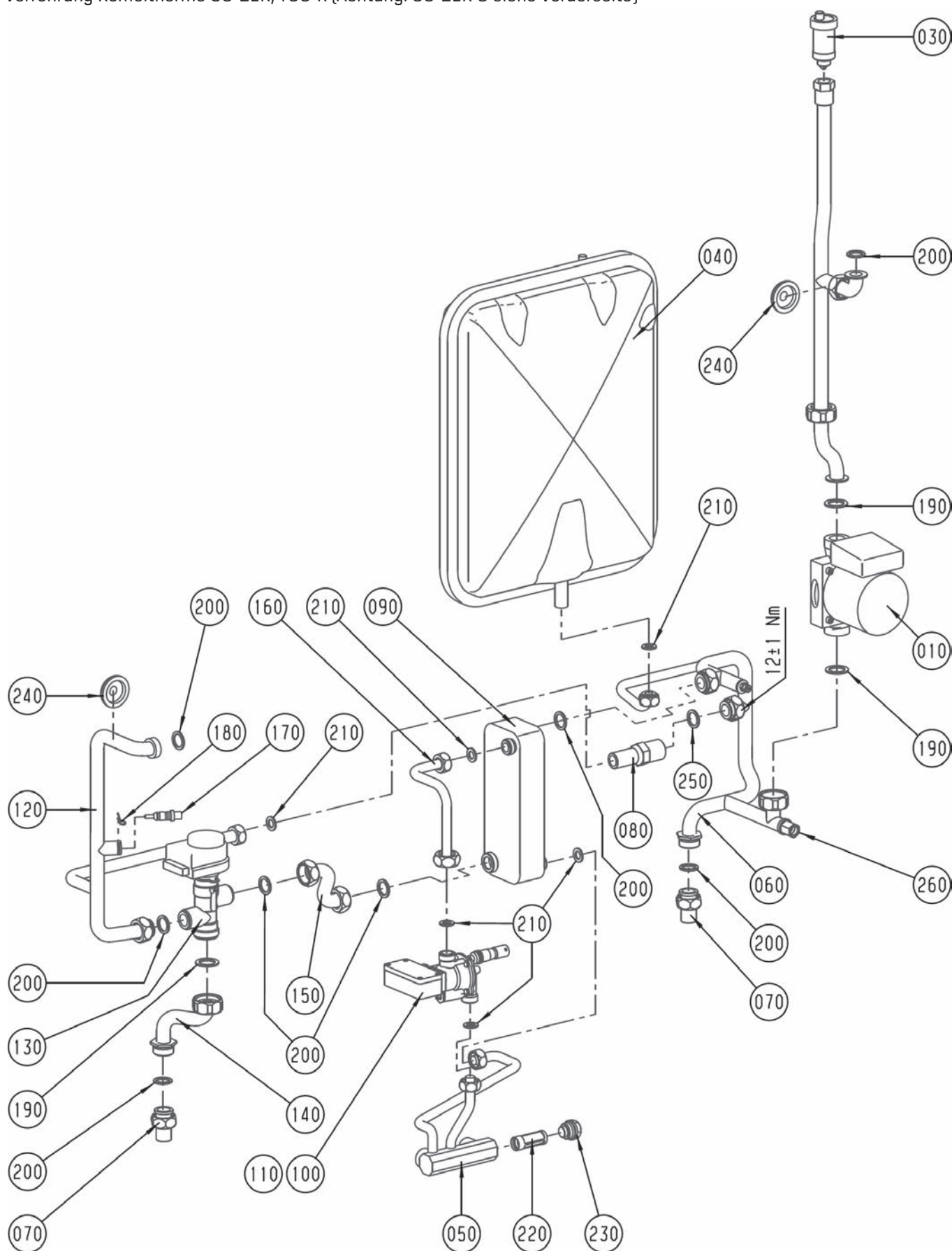

**raumluftunabhängig**

GG-2EK ab Bj. 07/99 bis 05/01 Kombithermen

TGG-K ab Baujahr Juni 2001 bis Jan. 2006

Verrohrung Kombitherme GG-2EK, TGG-K [Achtung: GG-2EK-S siehe Vorderseite]

Pos	Benennung	Artikelnummer	GG-2EK	TGG-K	PG
10	Heizkreispumpe Grundfos UPS 15-50 oder Wilo RSB 15/5 Ku für GU/GG-2EK (ersetzt Art.-Nr. 2015102)	8601873	x	x	81
30	Automatisches Entlüftungsventil 3/8 Zoll (ersetzt Art.-Nr. 2011175)	8601871	x	x	27
40	Ausdehnungsgefäß [12 Liter] (ersetzt Art.-Nr. 2020000)	202000099	x	x	68
50	Verrohrung Warmwasser/Kaltwasser kpl. (elektr.3-Wege-Ventil), incl. Pos. 160, 220 und 230	2011200	x	x	60
60	Verrohrung Rücklauf, Pumpe, WWWT, ADG	2011184	x	x	56
70	Anschlussteil Vor-und Rücklauf (ersetzt Art.-Nr. 2011030)	201103099	x	x	17
80	Überstromventil (ersetzt Art.-Nr. 2011144, 8602155, 8613733, 8602523)	201114499	x	x	35
90	Warmwasser-Wärmetauscher inkl. Dichtungen (ersetzt Art.-Nr. 2900240)	290024099	x	x	74
100	Wasserschalter mit Wassermengenregler, bei TGU/TGG-K 24 KW, bei TGB/GB-EK 20 KW, nicht für GB-EK-S-20, (ersetzt Art.-Nr. 8601889, 2791110), [bis 24 kW]	279111099	x	x	74
110	Wasserschalter mit Wassermengenregler bei TGU/TGG-K 18 KW, bei GB-EK-S 20 KW, (ersetzt Art.-Nr. 8601890, 2791112), [bis 18 kW]	279111299	x	x	74
120	Verrohrung Gasbrenner/3-Wegeventil/ Überstromventil	2011147	x	x	37
130	3-Wege-Umschaltventil federgedämpft (ersetzt Art.-Nr. 2799224), [ab 2001]	2799225	x	x	70
140	Verrohrung umsch.Ventil-Heizw-3WV zu Vorlauf [S-Rohr]	2011043	x	x	29
150	Verrohrung 3WV zu WWT	2011205	x	x	32
160	Verrohrung Kaltwasser	2011179	x	x	40
170	Vorlauffühler GG-2/GU-2/BWL-1/BWS-1/ CGB-2, Rücklauffühler BWL-1/BWS-1/CGB-2, MGK-{2}, Schichtenladefühler CS, Temperaturfühler eSTB1 und eSTB2, (ersetzt Art.-Nr. 2741054, 8601885)	274105499	x	x	44
180	Federklammer für Temperaturfühler [5St.] (ersetzt Art.-Nr. 3479906)	8602168	x	x	24
190	Flachdichtung 30x21x2,1 [10 Stück] (ersetzt Art.-Nr. 3903022)	8601931	x	x	19
200	Flachdichtung 24x17x2,3/4" [10 Stück] (ersetzt Art.-Nr. 3901030, 3903021)	8601930	x	x	18
210	Flachdichtung D18,5x11x2,1/2" [10 Stk.] (ersetzt Art.-Nr. 3903020)	8601929	x	x	18
220	Kaltwassersieb (ersetzt Art.-Nr. 2011065)	8602153	x	x	24
230	Stopfen Anschlussblock Trinkwasser	2011002	x	x	23
240	Dichtungsstülle Rohrdurchführung GG (ersetzt Art.-Nr. 3910401, 3900005, 390000599)	391040199	x	x	7
250	Flachdichtung D24xD17x2 [G3/4"] EPDM (ersetzt Art.-Nr. 3910264)	391026499	x	x	17
260	Rückschlagventil 1/4" für Heizkreismanometer	2011902	x	x	14
	3-Wege-Ventil mit Adapterplatine [bestehend aus Art.-Nr. 2799225 und 2799148], [bis 2001]	8601950	x	x	76

## Gasheizwertthermen

### raumluftunabhängig

GG-2E ab Bj. 07/99 bis 05/01 Heizthermen

GG-2E-S ab Bj. 06/01-03/09, TGG ab 06/01-01/06

Regelung Heizthermen [Achtung: Kombithermen siehe folgende 4 Seiten]

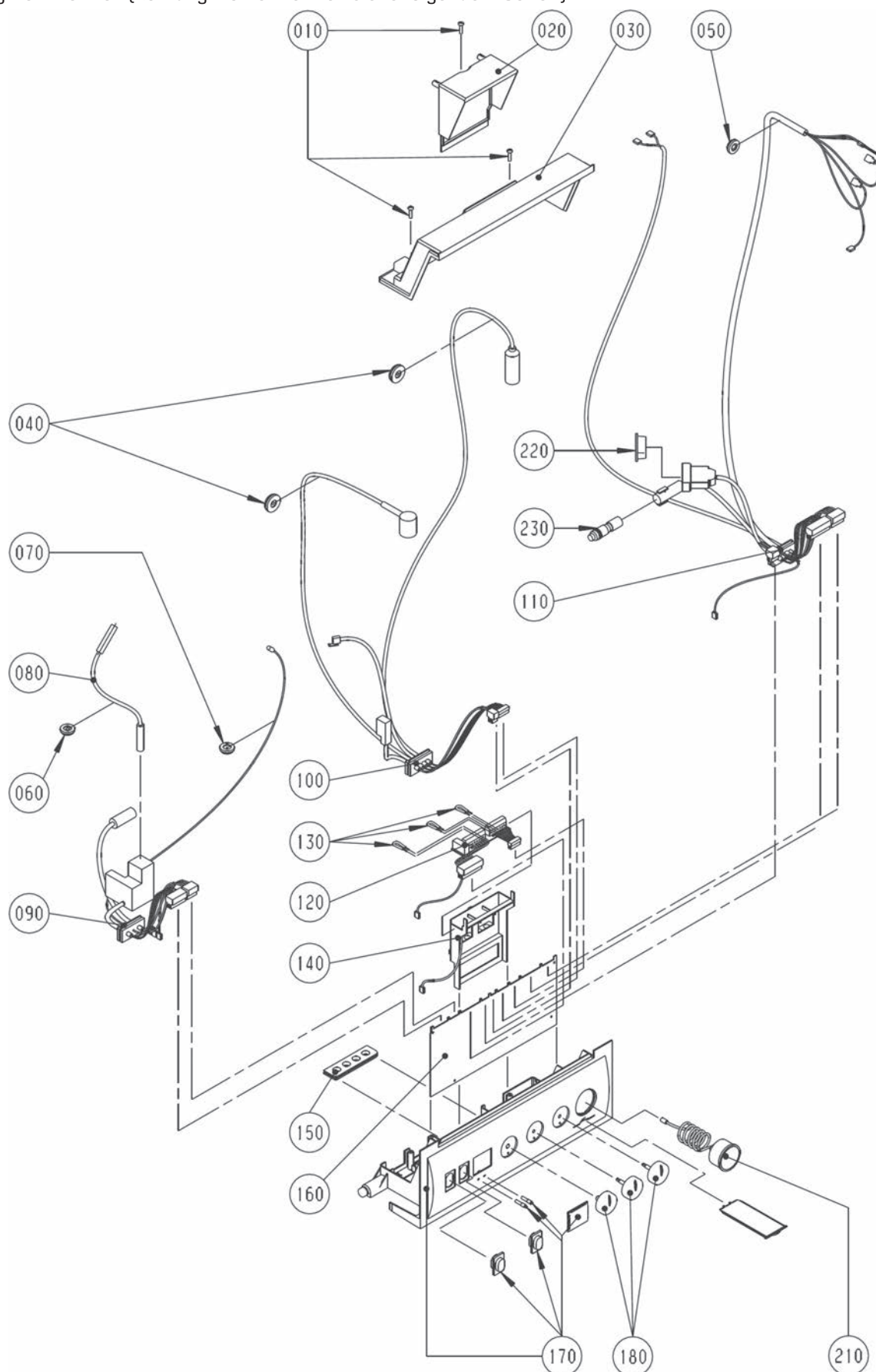



**raumlufunabhängig**

GG-2E ab Bj. 07/99 bis 05/01 Heizthermen

GG-2E-S ab Bj. 06/01-03/09, TGG ab 06/01-01/06

Regelung Heizthermen [Achtung: Kombithermen siehe folgende 4 Seiten]

Pos	Benennung	Artikelnummer	GG-2E-[S]	TGG	PG
10	Schraube 4x16	3451005	x	x	3
20	Klemmkastendeckel für Regelungsgehäuse	1710128	x	x	9
30	Regelungsgehäuse Oberteil	1710127	x	x	16
40	Dichtungsmanschette geschlitzt D 22,5	3900014	x	x	8
50	Dichtungsmanschette geschlitzt D 7,3	3900013	x	x	8
60	Dichtungsmanschette geschlitzt D 5,6	3900012	x	x	8
70	Dichtungsmanschette D2,2	3900010	x	x	8
80	Zündleitung [ersetzt Art.-Nr. 2795452], angeschlossen an: Zündelektrode, Kabelsatz	279545299	x	x	28
90	Kabelsatz I [ersetzt Art.-Nr. 8601925, 2799231], angeschlossen an: Heizkreispumpe, Überwachungselektrode, Gaskombi-ventil, Zündtrafo	279923199	x	x	54
100	Kabelsatz II, angeschlossen an: Gaskombiventil, Vorlauffühler, Sicherheitstemperatur- begrenzer, Rücklauffühler	2799232	x	x	55
110	Kabelsatz III für GG-2 [ersetzt Art.-Nr. 8602537, 2799233], bis BJ 05/01 angeschlossen an: 3-Wegeumschaltventil, Differenzdruckwächter, Abgasventilator	279923399	x	x	54
110	Kabelsatz III angeschlossen an: [ers. ArtNr. 8602534, 2799235], ab BJ 06/01 angeschlossen an: Speicherfühler, 3-Wegeumschaltventil, Differenzdruckwächter, Abgasventilator	279923599	x	x	54
120	Netzplatine [ersetzt Art.-Nr. 8602538, 2799242]	279924299	x	x	42
130	Kabelbrücke	8600076	x	x	1
140	Netzplatinenhalter	1710113	x	x	20
150	Kabeldurchführung 4-fach	1710021	x	x	8
160	Regelungsplatine GU-2/GG-2 [ersetzt Art.-Nr. 2799135, 2799136, 2799146, 2799147, 2745148, 8601914, 8601915, 8602290, 8602291]	274514899	x	x	102
170	Regelungsgehäuse Unterteil [ersetzt Art.-Nr. 1710100]	1710123	x	x	34
180	Drehknopfsatz ab BJ 06/01 bestehend aus [Art.-Nr. 1710121 + 1710122] [ersetzt Art.-Nr. 1710080]	171008099	x	x	15
210	Heizkreismanometer 0-4 bar [ersetzt Art.-Nr. 2039061, 8601876]	203906199	x	x	36
220	Blindstecker für 3-Wege-Umschaltventil	2799082	x	x	6
230	Blindstecker für Speicheranschluss [ersetzt Art.-Nr. 2794041]	8602130	x	x	20
	DWT Witterungsgeführter digitaler Temperaturregler	2733064	x	x	106
	DRT Digitaler Raumtemperaturregler	2733063	x	x	82
	Adapterplatine für 3-Wege-Umschaltventil federgedämpft, [nicht für S-Varianten]	2799148	x	x	70
	Drehknopf Regelung für Programmwahl bis BJ 05/01 [ersetzt Art.-Nr. 1710104], [nicht für S-Varianten]	171010499	x	x	7
	Drehknopf Regelung für Temperaturwahl bis BJ 05/01, [nicht für S-Varianten]	1710105	x	x	25
	Regelungsgehäuse Oberteil bis 05/01, [nicht für S-Varianten]	1710101	x	x	15
	Sicherung Fein 4A Flink 250V 5x20mm [10 Stück] [ersetzt Art.-Nr. 2745700]	274570099	x	x	15

## Gasheizwertthermen

### raumluftunabhängig

GG-2EK ab Bj. 07/99 bis 05/01 Kombithermen

GG-2EK-S ab Bj. 06/00-03/09

Regelung Kombitherme GG-2EK-[S] [Achtung: TGG-K siehe folgende 2 Seiten]

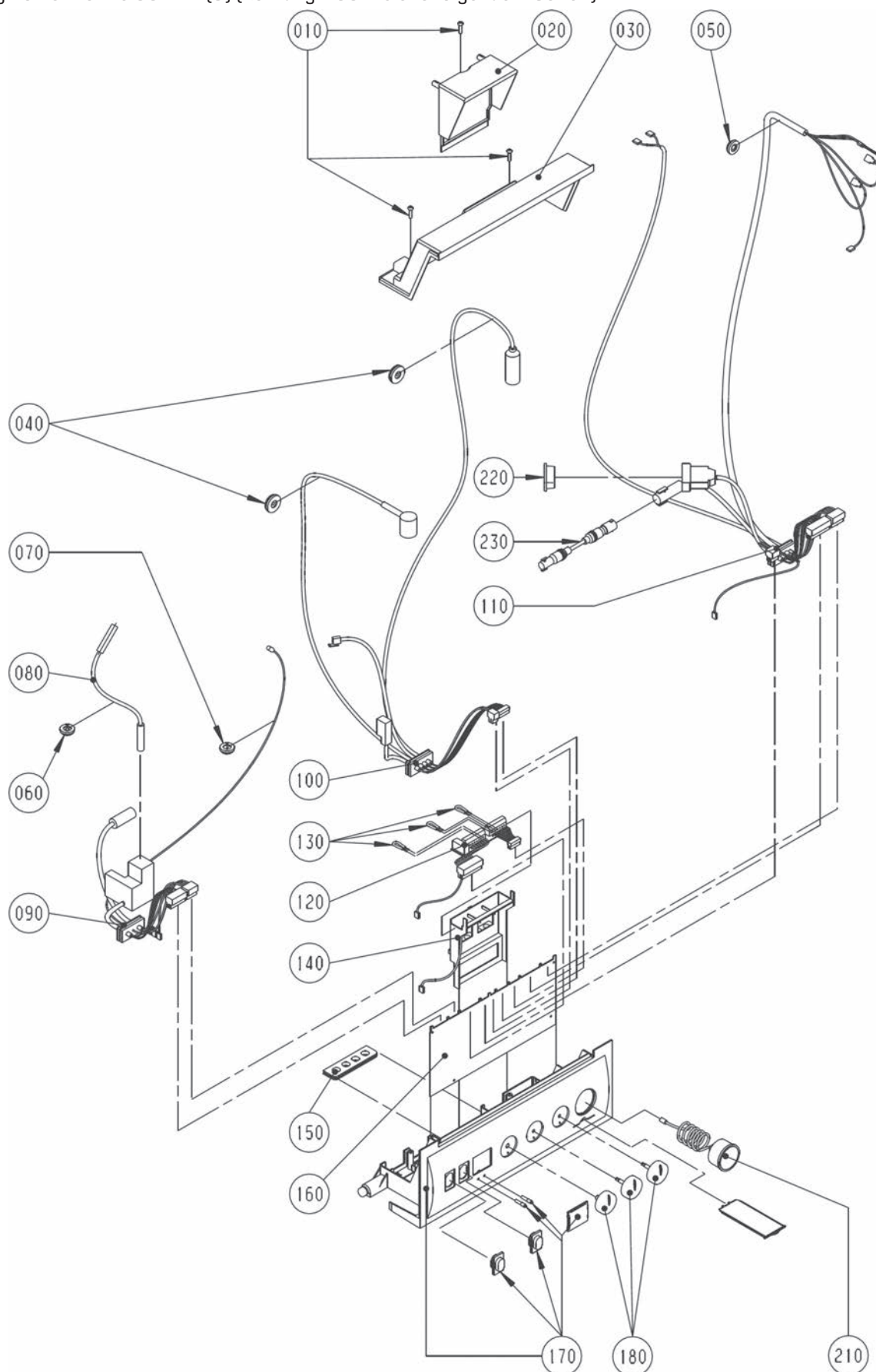

**raumlufunabhängig**

GG-2EK ab Bj. 07/99 bis 05/01 Kombithermen

GG-2EK-S ab Bj. 06/00-03/09

Regelung Kombitherme GG-2EK-[S] [Achtung: TGG-K siehe folgende 2 Seiten]

Pos	Benennung	Artikelnummer	GG-2EK-[S]	PG
10	Schraube 4x16	3451005	x	3
20	Klemmkastendeckel für Regelungsgehäuse	1710128	x	9
30	Regelungsgehäuse Oberteil	1710127	x	16
40	Dichtungsmanschette geschlitzt D 22,5	3900014	x	8
50	Dichtungsmanschette geschlitzt D 7,3	3900013	x	8
60	Dichtungsmanschette geschlitzt D 5,6	3900012	x	8
70	Dichtungsmanschette D2,2	3900010	x	8
80	Zündleitung [ersetzt Art.-Nr. 2795452], angeschlossen an: Zündelektrode, Kabelsatz	279545299	x	28
90	Kabelsatz I [ersetzt Art.- Nr. 8601925, 2799231], angeschlossen an: Heizkreispumpe, Überwachungselektrode, Gas-kombi- ventil, Zündtrafo	279923199	x	54
100	Kabelsatz II, angeschlossen an: Gaskombiventil, Vorlauffühler, Sicherheitstemperatur- begrenzer, Rücklauffühler	2799232	x	55
110	Kabelsatz III für GG-2 [ersetzt Art.-Nr. 8602537, 2799233], bis BJ 05/01 angeschlossen an: 3-Wegeumschaltventil, Differenzdruckwächter, Abgasventilator	279923399	x	54
110	Kabelsatz III angeschlossen an: [ers. ArtNr. 8602534, 2799235], ab BJ 06/01 angeschlossen an: Speicherfühler, 3-Wegeumschaltventil, Differenzdruckwächter, Abgasventilator	279923599	x	54
120	Netzplatine [ersetzt Art.- Nr. 8602538, 2799242]	279924299	x	42
130	Kabelbrücke	8600076	x	1
140	Netzplatinenhalter	1710113	x	20
150	Kabeldurchführung 4-fach	1710021	x	8
160	Regelungsplatine GU-2/GG-2 [ersetzt Art.-Nr. 2799135, 2799136, 2799146, 2799147, 2745148, 8601914, 8601915, 8602290, 8602291]	274514899	x	102
180	Drehknopfsatz ab BJ 06/01 bestehend aus [Art.-Nr. 1710121 + 1710122] [ersetzt Art.-Nr. 1710080]	171008099	x	15
210	Heizkreismanometer 0-4 bar [ersetzt Art.- Nr. 2039061, 8601876]	203906199	x	36
220	Blindstecker für 3-Wege-Umschaltventil	2799082	x	6
230	Adapterkabel für 3-Wegeventil [Vorrangschalter]	2794090	x	33
	DWT Witterungsgeführter digitaler Temperaturregler	2733064	x	106
	DRT Digitaler Raumtemperaturregler	2733063	x	82
	Adapterplatine für 3-Wege-Umschaltventil federgedämpft, [nicht für S-Varianten]	2799148	x	70
	Drehknopf Regelung für Programmwahl bis BJ 05/01 [ersetzt Art.-Nr. 1710104], [nicht für S-Varianten]	171010499	x	7
	Drehknopf Regelung für Temperaturwahl bis BJ 05/01, [nicht für S-Varianten]	1710105	x	25
	Regelungsgehäuse Unterteil [ersetzt Art.-Nr. 1710100], [nicht für S-Varianten]	1710123	x	34
	Regelungsgehäuse Oberteil bis 05/01, [nicht für S-Varianten]	1710101	x	15
	Sicherung Fein 4A Flink 250V 5x20mm [10 Stück] [ersetzt Art.-Nr. 2745700]	274570099	x	15

# Gasheizwertthermen raumluftunabhängig

TGG-K

ab Baujahr Juni 2001 bis Jan. 2006

Regelung Kombitherme TGG-K [Achtung: GG-2EK-[S] siehe Vorderseite]

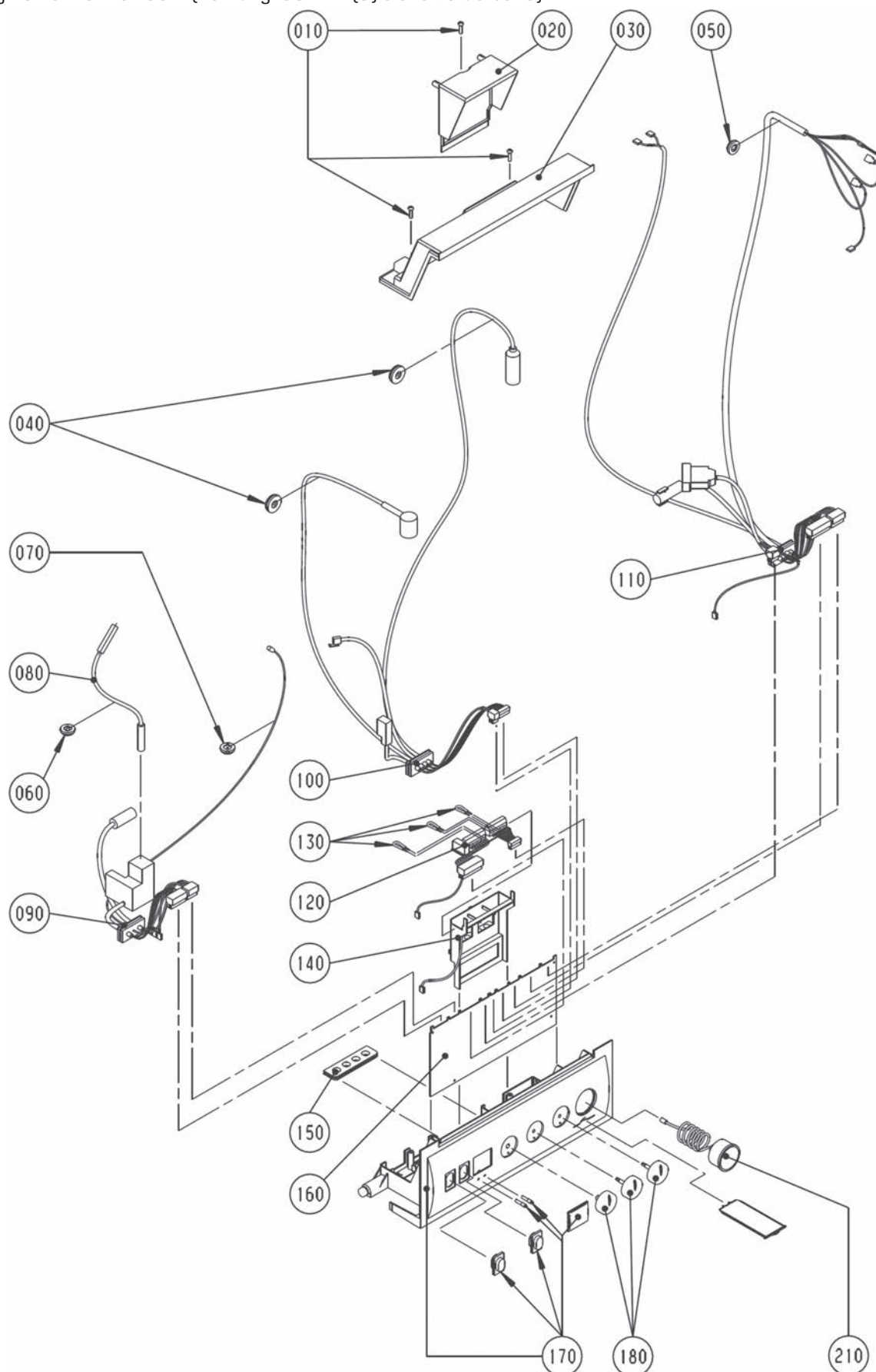

# Gasheizwertthermen raumluftunabhängig

**WOLF**

TGG-K

ab Baujahr Juni 2001 bis Jan. 2006

Regelung Kombitherme TGG-K [Achtung: GG-2EK-[S] siehe Vorderseite]

Pos	Benennung	Artikelnummer	TGG-K	PG
10	Schraube 4x16	3451005	x	3
20	Klemmkastendeckel für Regelungsgehäuse	1710128	x	9
30	Regelungsgehäuse Oberteil	1710127	x	16
40	Dichtungsmanschette geschlitzt D 22,5	3900014	x	8
50	Dichtungsmanschette geschlitzt D 7,3	3900013	x	8
60	Dichtungsmanschette geschlitzt D 5,6	3900012	x	8
70	Dichtungsmanschette D2,2	3900010	x	8
80	Zündleitung [ersetzt Art.-Nr. 2795452], angeschlossen an: Zündelektrode, Kabelsatz	279545299	x	28
90	Kabelsatz I [ersetzt Art.- Nr. 8601925, 2799231], angeschlossen an: Heizkreispumpe, Überwachungselektrode, Gas-kombi- ventil, Zündtrafo	279923199	x	54
100	Kabelsatz II, angeschlossen an: Gaskombiventil, Vorlauffühler, Sicherheitstemperatur- begrenzer, Rücklauffühler	2799232	x	55
110	Kabelsatz III angeschlossen an: [ers. ArtNr. 8602534, 2799235], ab BJ 06/01 angeschlossen an: Speicherfühler, 3-Wegeumschaltventil, Differenzdruckwächter, Abgasventilator	279923599	x	54
120	Netzplatine [ersetzt Art.- Nr. 8602538, 2799242]	279924299	x	42
130	Kabelbrücke	8600076	x	1
140	Netzplatinenhalter	1710113	x	20
150	Kabeldurchführung 4-fach	1710021	x	8
160	Regelungsplatine GU-2/GG-2 [ersetzt Art.-Nr. 2799135, 2799136, 2799146, 2799147, 2745148, 8601914, 8601915, 8602290, 8602291]	274514899	x	102
170	Regelungsgehäuse Unterteil [ersetzt Art.-Nr. 1710100]	1710123	x	34
180	Drehknopfsatz ab BJ 06/01 bestehend aus [Art.-Nr. 1710121 + 1710122] [ersetzt Art.-Nr. 1710080]	171008099	x	15
210	Heizkreismanometer 0-4 bar [ersetzt Art.- Nr. 2039061, 8601876]	203906199	x	36
	DWT Witterungsgeführter digitaler Temperaturregler	2733064	x	106
	DRT Digitaler Raumtemperaturregler	2733063	x	82
	Sicherung Fein 4A Flink 250V 5x20mm [10 Stück] [ersetzt Art.-Nr. 2745700]	274570099	x	15



## Gasheizwert-Kombithermen

### raumluftunabhängig

CGG-1K-24/28 (Exporttherme)

ab Baujahr Februar 2007

Chassis / Verkleidung CGG-1K-24/28

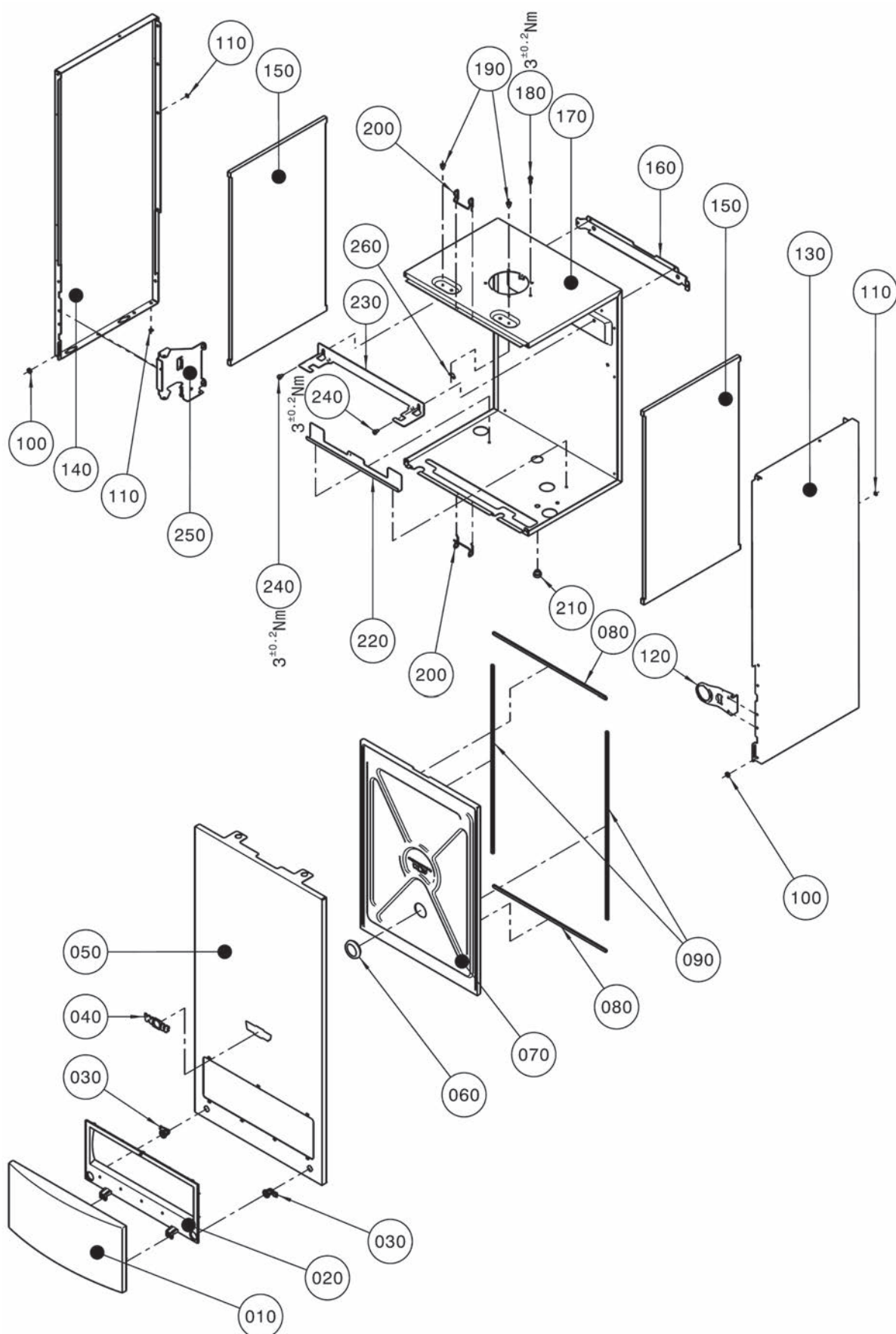

**Gasheizwert-Kombithermen**  
**raumlufunabhängig**  
**CGG-1K-24/28 (Exporttherme)**  
**ab Baujahr Februar 2007**  
**Chassis / Verkleidung CGG-1K-24/28**

**WOLF**

Pos	Benennung	Artikelnummer	CGG-1K-24/28	PG
10	Regelungsklappe [ersetzt Art.-Nr. 1710201]	171020199	x	32
20	Rahmen für Regelungsklappe [ersetzt Art.-Nr. 1710227, 1730239]	171022799	x	32
30	Verschluss für Frontverkleidung [ersetzt Art.-Nr. 1710225]	171022599	x	12
40	Firmenschild Wolf geklebt	1720639	x	15
50	Frontverkleidung komplett	8603261	x	67
60	Schauglas für Brennraumgehäuse rund	2000018	x	28
70	Frontdeckel B440 Komplett	8612417	x	65
80	Dichtung Frontdeckel L 390	3910158	x	7
90	Dichtung Frontdeckel L 561	3910120	x	24
100	Distanzscheibe 12x5	3480023	x	2
110	Fächerscheibe	8710234564	x	3
120	Halteblech für Thermomanometer	8602490	x	8
130	Seitenverkleidung rechts komplett	8612725	x	54
140	Seitenverkleidung links komplett	8612726	x	69
150	Isolierung Seitenwand 577x323x10	1668405	x	24
160	Haltewinkel	8601521	x	14
170	Brennraumgehäuse Rückwand B440	8611888	x	44
180	Spiralformschraube selbstsch. [25St] [ersetzt Art.-Nr. 3450958]	8602150	x	21
190	Distanzhülse	3480092	x	9
200	Halteklammer Frontdeckel B440	3490222	x	5
210	Verschlussstopfen für Messöffnung [5St.] [ersetzt Art.-Nr. 1720100]	8602156	x	8
220	Positionierwinkel Systemträger	1532501	x	7
230	Haltewinkel Ausdehnungsgefäß	8611955	x	21
240	Blechschrabe 5,5x9,5	3490259	x	2
250	Halteblech für Regelung	8602489	x	8
260	Flachstecker 6,3mm / 45° [ersetzt Art.-Nr. 27 65 701]	2746119	x	35

Brennkammer CGG-1K-24/28



**raumluftunabhängig**
**CGG-1K-24/28 (Exporttherme)**
**ab Baujahr Februar 2007**
**Brennkammer CGG-1K-24/28**

Pos	Benennung	Artikelnummer	CGG-1K-24/28	PG
10	Spiralformschraube selbstsch. [25St] [ersetzt Art.-Nr. 3450958]	8602150	x	21
20	Brennkammer Vorderwand B250, for CGG-1K-24	8600009	x	14
30	Brennkammer Vorderwand B290, for CGG-1K-28	8600011	x	21
40	Brennkammerisolierung Vorderwand [ersetzt Art.-Nr. 1622018], for CGG-1K-24	162201899	x	25
50	Brennkammerisolierung Vorderwand, for CGG-1K-28	1622024	x	27
60	Brennkammerisolierung Seitenwand	1620024	x	24
70	Brennkammerisolierung Rückwand, for CGG-1K-24	1621018	x	22
80	Brennkammerisolierung Rückwand, for CGG-1K-28	1621024	x	27
90	Brennkammer Rückwand B250, for CGG-1K-24	8600008	x	25
100	Brennkammer Rückwand B290, for CGG-1K-28	8600010	x	27
110	Luftleitblech Brenner links	8612097	x	14
120	Luftleitblech Brenner rechts, only for CGG-1K-28	8612099	x	14
130	Blechschrabe 9X6	3418005	x	3
140	Zündelectrode mit Zündleitung [ersetzt Art.-Nr. 2744390, 8612418]	274439099	x	29
150	Gasbrenner E/H [12 Lanzen], for CGG-1K-24	2800645	x	70
160	Gasbrenner für Erdgas E/H [14 Lanzen], for CGG-1K-28	2800646	x	70
170	Zünd- oder Überwachungselectrode GU-E[K], GG-E[K] [1 Stück] [ersetzt Art.-Nr. 2796260]	8601898	x	19
180	Heizwasserwärmetauscher CGG-1K-24 [ersetzt Art.- Nr. 2980212], for CGG-1K-24	298021299	x	96
190	Heizwasserwärmetauscher CGG-1K-28 [ersetzt Art.- Nr. 2980213], for CGG-1K-28	298021399	x	96
200	Temperaturfühler Vorlauf/ Rücklauf [ersetzt Art.-Nr. 2741061, 8603036]	274106199	x	22
210	Temperaturwächter Vorlauf [ersetzt Art.-Nr. 2741062]	8603038	x	17
220	Blechschrabe 5x13	3450020	x	2
230	Abgassammelkasten B250, for CGG-1K-24	8612131	x	34
240	Abgassammelkasten B290, for CGG-1K-28	8612130	x	34
250	Blechschrabe 5,5x9,5	3490259	x	2
260	Systemträger	8611889	x	27
270	Luftleitblech Brennkammer B250, for CGG-1K-24	8612101	x	22
280	Luftleitblech Brennkammer B290, for CGG-1K-28	8612102	x	24
800	Wärmeleitpaste 35 Gramm-Tube	3500106	x	28
	Umrüstsatz auf Flüssiggas für CGG-1K	8612298	x	37
	Düse ø 0,8 mm, with 28 kW quantity of 14 pieces	2483396	x	7
	Düse F Erdgas ø 1,35 mm, with 28 kW quantity of 14 pieces	2483397	x	7
	Wärmeleitpaste 250 g Tube	3500105	x	58

## Gasheizwert-Kombithermen

### raumluftunabhängig

CGG-1K-24/28 [Exporttherme]

ab Baujahr Februar 2007

Gasstrecke-Abgas CGG-1K-24/28

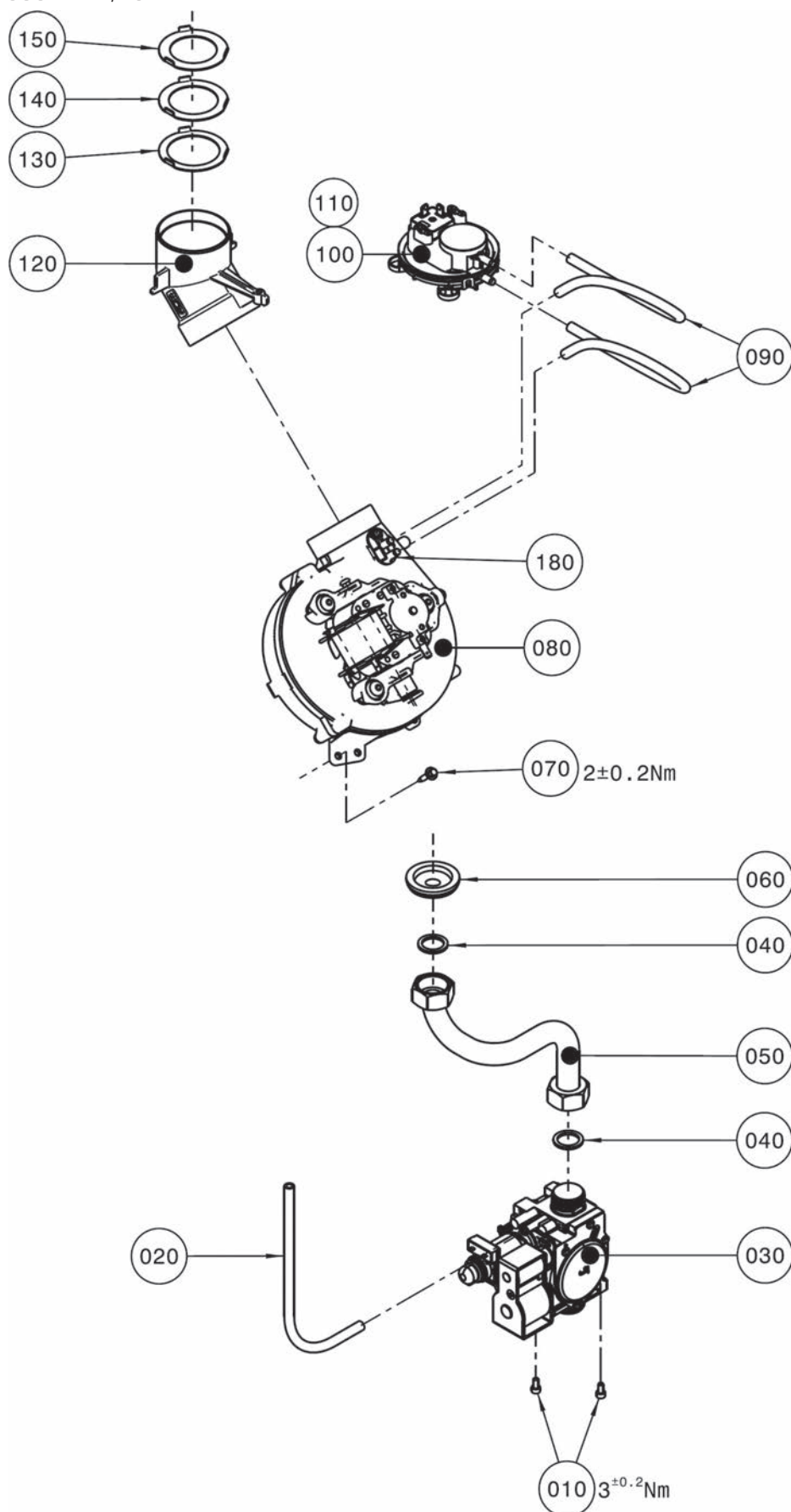



**raumluftunabhängig**
**CGG-1K-24/28 (Exporttherme)**
**ab Baujahr Februar 2007**
**Gasstrecke-Abgas CGG-1K-24/28**

Pos	Benennung	Artikelnummer	CGG-1K-24/28	PG
10	Zylinderschraube M4x8-1.4301 [ersetzt Art.-Nr. 3450956]	345095699	x	1
20	Anschlussschlauch Silikon L=240mm	2796286	x	4
30	Gaskombiventil für elektr. Zündung Sit 845 Sigma [ersetzt Art.-Nr. 2744353, 8612421]	274435399	x	79
40	Flachdichtung 24x17x2,3/4" [10 Stück] [ersetzt Art.-Nr. 3901030, 3903021]	8601930	x	18
50	Verrohrung D 18 Gaskombiventil zu Brenner	2070545	x	32
60	Dichtungsstülle Rohrdurchführung GG [ersetzt Art.-Nr. 3910401, 3900005, 390000599]	391040199	x	7
70	Spiralformschraube selbstsch. [25St] [ersetzt Art.-Nr. 3450958]	8602150	x	21
80	Abgasventilator 24kW-28kW [ersetzt Art.-Nr. 2137059]	213705999	x	78
90	Anschlussschlauch Silikon 340mm	2796284	x	7
100	Differenzdruckwächter 110-90 für CGG-2(K) 18kW, CGG-1K-24 [ersetzt Art.-Nr. 274458899, 2744588, 2744374, 8612419], for CGG-1K-24	274437499	x	42
110	Differenzdruckwächter 160-140 für CGG-2(K) 24kW, CGG-1K-28 [ersetzt Art.-Nr. 2744420, 8612420], for CGG-1K-28	274442099	x	42
120	Anschlussadapter Abgasventilator D 60-100	1730454	x	20
130	Abgasdrosselblende DN 42,5	8612154	x	9
140	Abgasdrosselblende DN 39,8	8612153	x	9
150	Abgasdrosselblende DN 38	8612100	x	9
160	Umrüstsatz FLÜSSIGG. B/P CGG-2-18 [ersetzt Art.-Nr. 8612033], [incl. Gasbrenner und Düsen]	2800725	x	65
170	Umrüstsatz FLÜSSIGG. B/P CGG-2-24 [ersetzt Art.-Nr. 8612033], [incl. Gasbrenner und Düsen]	2800726	x	67
180	Venturidüse für Abgasventilator CGG-1	2138093	x	26

# Gasheizwert-Kombithermen

## raumluftunabhängig

CGG-1K-24/28 [Exporttherme]

ab Baujahr Februar 2007

Verrohrung CGG-1K-24/28

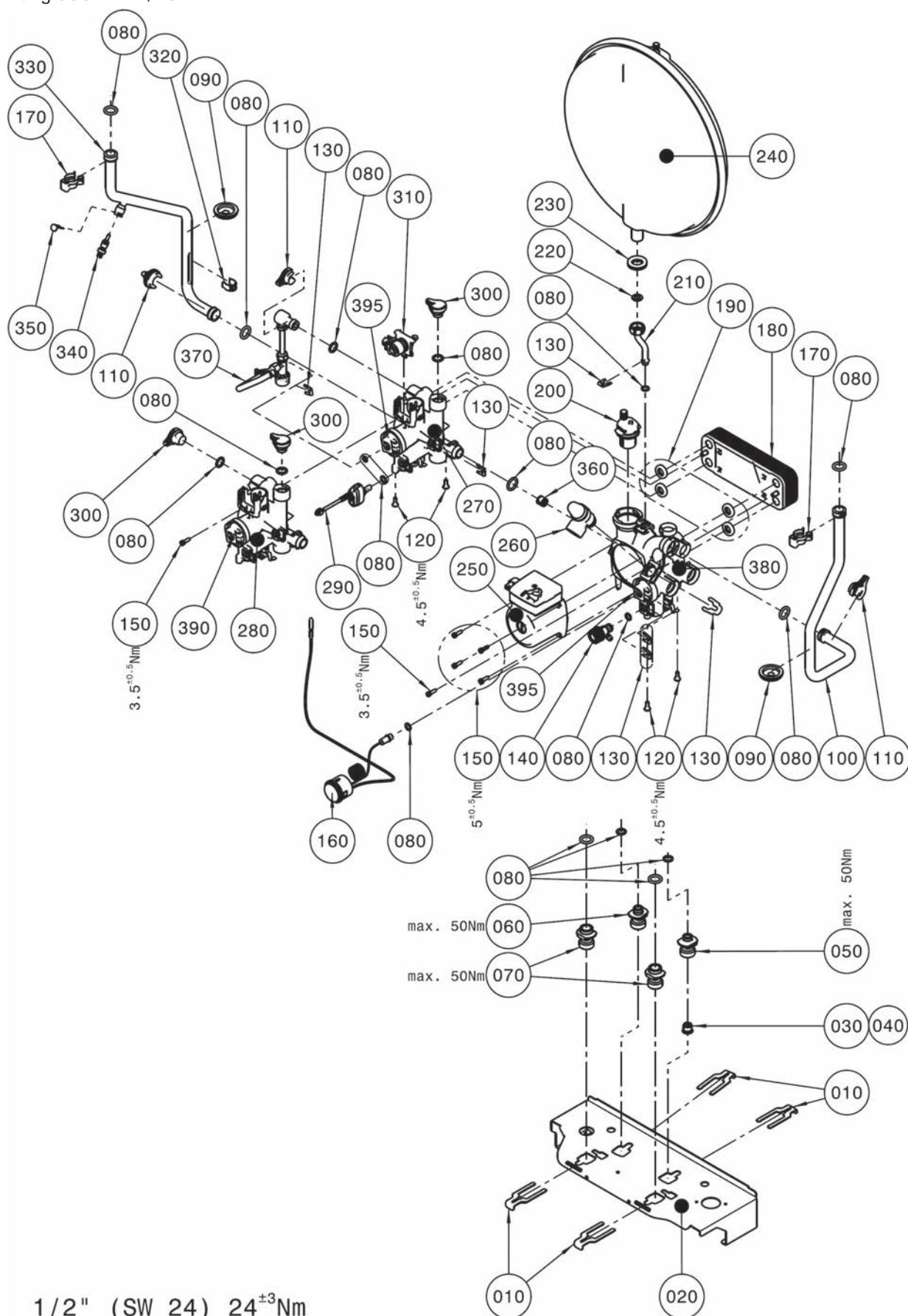

**raumlufunabhängig**
**CGG-1K-24/28 (Exporttherme)**
**ab Baujahr Februar 2007**
**Verrohrung CGG-1K-24/28**

Pos	Benennung	Artikelnummer	CGG-1K-24/28	PG
10	Clips-Set für Konsole	8612387	x	42
20	Konsole Hydraulikblock	8611890	x	30
30	Durchflussmengenregler 9L [orange] [inkl. Kaltwassersieb]	2483295	x	21
40	Durchflussmengenregler 12L rot mit Sieb	2483296	x	13
50	Schraubanschluss KW-Zulauf	2070703	x	43
60	Schraubanschluss WW-Auslauf	2070705	x	42
70	Schraubanschluss HW für Hydraulikgruppe	2070704	x	44
80	O-Ring-Set Hydraulikgruppe	8612385	x	40
90	Dichtungstülle Rohrdurchführung GG [ersetzt Art.-Nr. 3910401, 3900005, 390000599]	391040199	x	7
100	Verrohrung Rücklauf D 18 Pumpe zu HWWT	2070544	x	42
110	Bajonett-Clips Set	8612389	x	35
120	Schraube für Konsolenbefestigung	3490278	x	34
130	Clips-Set für hydraulische Anschlüsse	8612386	x	36
140	Entleerhahn komplett ersetzt Art.- Nr. 8612382, incl. O-ring	2070699	x	37
150	Schrauben M5x16 für HKP und WWT	8612390	x	16
160	Thermomanometer für Hydraulikgruppe [ersetzt Art.- Nr. 2070603]	207060399	x	36
170	Doppelfederklammer D18	3490064	x	9
180	Plattenwärmetauscher Hydraulikgruppe D 18 12 Pl. [ersetzt Art.-Nr. 8612211]	2980426	x	90
190	Dichtung Warmwasser-Wärmetauscher [4 Stück] [ersetzt Art.-Nr. 3910289, 8612384]	391028999	x	13
200	Automatischer Entlüftereinsatz	8613427	x	32
210	Verrohrung Hydraulikgruppe -Ausdehnungsgefäß	2070561	x	21
220	Flachdichtung D18,5x11x2,1/2" [10 Stk.] [ersetzt Art.-Nr. 3903020]	8601929	x	18
230	Dichtung Ausdehnungsgefäß [ersetzt Art.- Nr. 1710223]	3903043	x	8
240	Ausdehnungsgefäß 8 Liter rund	2070563	x	63
250	Heizkreispumpenkopf Grundfos UPS 015-60 MP [ersetzt Art.- Nr. 8612214]	2070697	x	92
260	Sicherheitsventil incl. O-Ring [ersetzt Art.-Nr. 8612381]	2070698	x	44
270	Vorlaufblock für Befüllleinrichtung [ersetzt Art.-Nr. 8612212], incl. pos. 300 with O-ring	2070695	x	81
280	Vorlaufblock Hydraulikgruppe für CGU-2K/CGG-2K/CGG-1K [ersetzt Art.-Nr. 8612213], incl. pos. 300 with O-ring	2070696	x	78
290	Warmwassersensor inklusive O-Ring [ersetzt Art.-Nr. 2744444, 8612210, 2745200]	274520099	x	74
300	Bajonett-Verschlussstopfen Set	8612388	x	35
310	3-Wege-Ventil Motor [ersetzt Art.-Nr. 8612209]	2744516	x	65
320	Halteklammer D 18	3479900	x	3
330	Verrohrung Vorlauf D 18 3W-Ventil zu HWWT	2070543	x	42
340	Vorlauffühler CGB/CGS/CGW/MGK-[2]/COB/ TOB,CGG-1K Rücklauffühler GU-2/GG-2/ TGU/TGG/CGU-2/CGG-2 [ersetzt Art.-Nr. 2741058, 8601886]	274105899	x	44
350	Clip für Durchmesser 8mm [ersetzt Art.-Nr. 3400046]	340004699	x	17
360	Bypassventil 250mbar für Hydraulikgruppe [ersetzt Art.-Nr. 8612400]	2070706	x	36
370	Befüllleinrichtung, incl. O-rings, clip and bajonett-clip	8612383	x	73
380	Rücklaufblock Hydraulikgruppe für CGU-2(K)/CGG-2(K)/CGG-1K [ersetzt Art.-Nr. 8612391], incl. pos. 140 and 200	2070702	x	81
390	Bajonettverschluss für Hydraulik geschlossen [ersetzt Art.-Nr. 2071839]	207183999	x	12
395	Bajonettverschluss für Hydraulik offen [ersetzt Art.-Nr. 2072245]	207224599	x	20
	Hydraulikgruppe komplett	2070546	x	102
	Hydraulikgruppe komplett mit Befüllleinrichtung	2070547	x	104
	Silikonfett 10 Gramm-Beutel [ersetzt Art.-Nr. 3500104]	8602264	x	27

**Gasheizwert-Kombithermen**  
**raumluftunabhängig**  
 CGG-1K-24/28 (Exporttherme)  
 ab Baujahr Februar 2007  
 Regelung CGG-1K-24/28

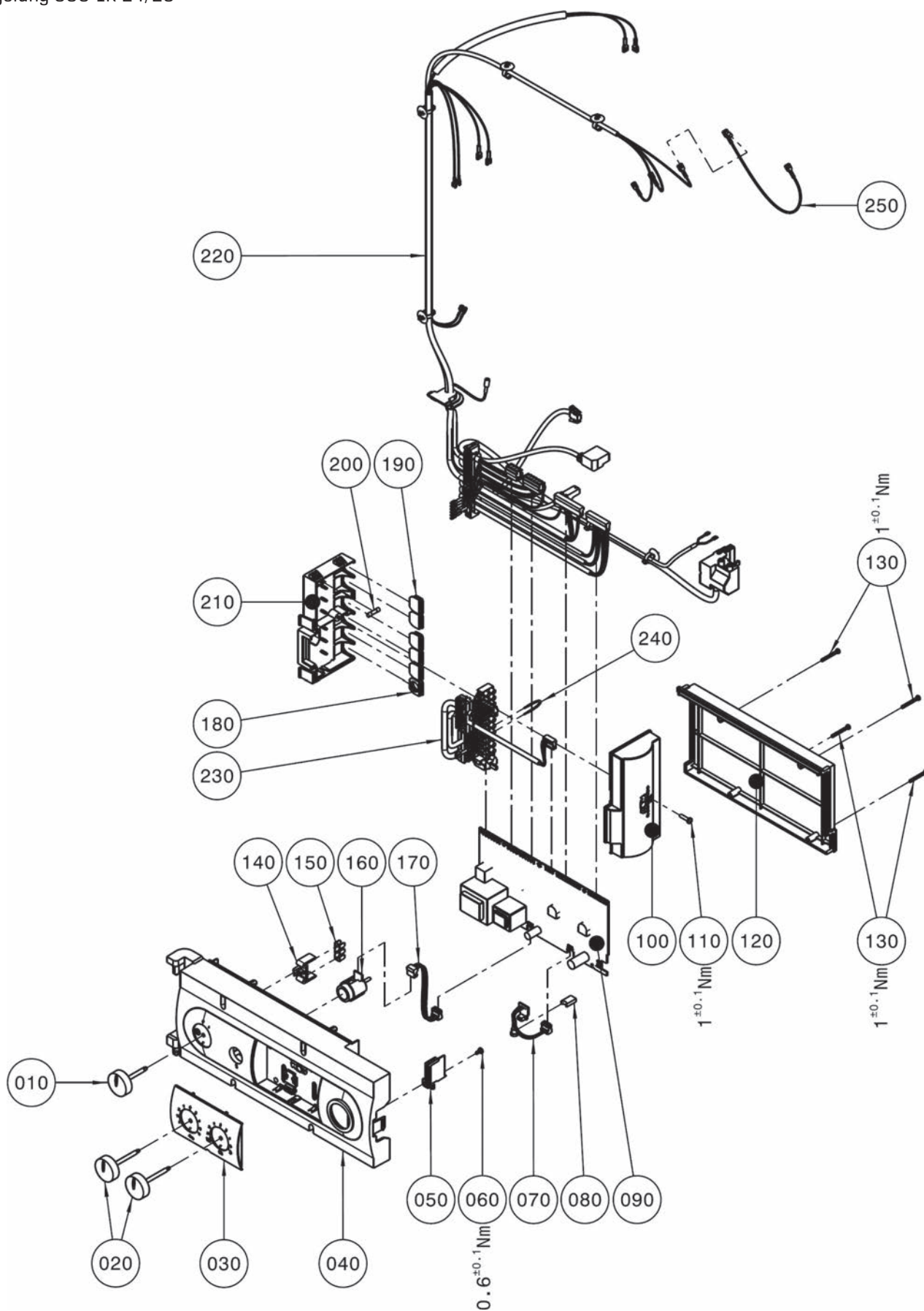

**Gasheizwert-Kombithermen**  
**raumluftunabhängig**  
**CGG-1K-24/28 (Exporttherme)**  
**ab Baujahr Februar 2007**  
**Regelung CGG-1K-24/28**

**WOLF**

Pos	Benennung	Artikelnummer	CGG-1K-24/28	PG
10	Drehknopf Netzschalter [ersetzt Art.-Nr. 1710215]	171021599	x	21
20	Drehknopf Temperaturwähler [ersetzt Art.- Nr. 1710216]	171021699	x	10
30	Fronteinsatz Regelungsgehäuse	1710206	x	13
40	Regelungsgehäuse	1710205	x	28
50	Deckel für Parameterstecker	1710218	x	4
60	Plastofastschraube 4x8	3451010	x	1
70	Platine mit Buchsenleiste	2744131	x	21
80	Dichtprofil Regelungsgehäuse	1730279	x	199
90	Regelungsplatine CGG-1 [ersetzt Art.-Nr. 2744311]	274431199	x	85
100	Anschlußkasten Oberteil GBR [ersetzt Art.- Nr. 1730246]	173024699	x	19
110	Schraube 4x16	3451005	x	3
120	Regelungsgehäuse-Deckel	1710207	x	21
130	Plastofastschraube 3,5x30	3451011	x	1
140	Halter für Erdungsverbinder	1710221	x	4
150	Schutzleiter-Verbinder 6-polig	2799115	x	6
160	Entstörungstaste [ersetzt Art.-Nr. 2741064]	8603037	x	27
170	Kabel für LED	2799247	x	10
180	Anschlusskabel Einlegeteil M16 offen	1730252	x	3
190	Anschlusskabel Einlegeteil M16 geschlossen	1730253	x	3
200	Feinsicherung 3,15 A	2738170	x	3
210	Elektroanschlusskasten für Europakl.	1730455	x	12
220	Kabelsatz intern [ersetzt Art.- Nr. 2744312, 8612423]	274431299	x	63
230	Kabelsatz extern [ersetzt Art.- Nr. 2744313, 8612424]	274431399	x	40
240	Brücke CGB	2799248	x	5
250	Erdungsleitung ab Herstellnummer 0389579236	2744853	x	199
	Regelung komplett	2744310	x	132
	Sicherung Fein 1,6A Träge 250V 5x20mm	2745697	x	4



## Gasheizwertthermen

### raumluftabhängig

CGU-2/CGU-2K

ab Baujahr August 2008

Chassis / Verkleidung CGU-2/CGU-2K

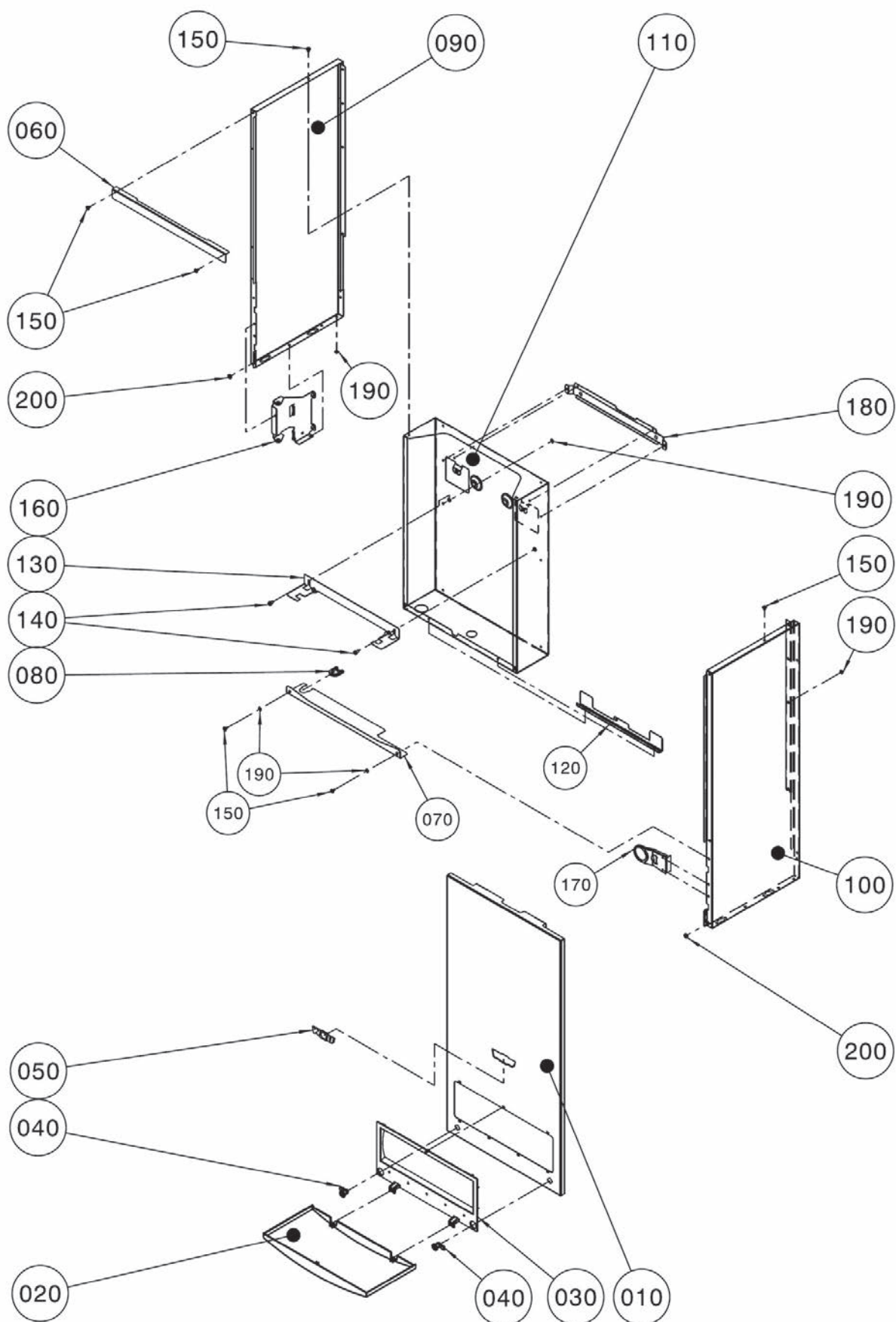

**raumlufthängig**
**CGU-2/CGU-2K**
**ab Baujahr August 2008**
**Chassis / Verkleidung CGU-2/CGU-2K**

Pos	Benennung	Artikelnummer	CGU-2	CGU-2K	PG
10	Frontverkleidung komplett	8612724	x	x	65
20	Regelungsklappe [ersetzt Art.-Nr. 1710201]	171020199	x	x	32
30	Rahmen für Regelungsklappe [ersetzt Art.-Nr. 1710227, 1730239]	171022799	x	x	32
40	Verschluss für Frontverkleidung [ersetzt Art.-Nr. 1710225]	171022599	x	x	12
50	Firmenschild Wolf geklebt	1720639	x	x	15
60	Querversteifung oben	8612495	x	x	17
70	Querversteifung unten	1730571	x	x	21
80	Kabeldurchführung	4758253847	x	x	3
90	Seitenverkleidung links komplett	8612726	x	x	69
100	Seitenverkleidung rechts komplett	8612725	x	x	54
110	Rückwand	8612491	x	x	74
120	Positionierwinkel Systemträger	1532501	x	x	7
130	Haltewinkel Ausdehnungsgefäß	8611955	x	x	21
140	Blechschrabe 5,5x9,5	3490259	x	x	2
150	Blechschrabe mit Scheibe 4,2x9,5	8188470259	x	x	1
160	Halteblech für Regelung	8602489	x	x	8
170	Halteblech für Thermomanometer	8602490	x	x	8
180	Haltewinkel	8601521	x	x	14
190	Fächerscheibe	8710234564	x	x	3
200	Distanzscheibe 12x5	3480023	x	x	2

Brennkammer CGU-2/CGU-2



**raumluftabhängig**
**CGU-2/CGU-2K**
**CGU-2-18/24 ab Bj. Dez. 2008, CGU-2E-10 ab Bj. Sep. 2015**
**Brennkammer CGU-2/CGU-2**

Pos	Benennung	Artikelnummer	CGU-2-10	CGU-2-18/CGU-2K-18	CGU-2-24/CGU-2K-24	PG
10	Systemträger	8611889	x	x	x	27
20	Blechschrabe 5,5x9,5	3490259	x	x	x	2
30	Brennkammer Rückwand 10/18 kW	8600101	x	x	x	25
40	Brennkammer Vorderwand 10/18 kW	8600102	x	x	x	15
50	Brennkammerisolierung Seitenwand [ersetzt Art.-Nr. 1620524]	162052499	x	x	x	20
60	Brennkammerisolierung Rückwand 10/18 kW	1621518	x	x	x	24
70	Brennkammerisolierung Vorderwand 10/18 kW [ersetzt Art.-Nr. 1622518]	162251899	x	x	x	24
80	Schauglas	2000017	x	x	x	28
90	Gasbrenner 10/18 kW Erdgas E/H, incl. Düsen	2800669	x	x	x	92
100	Gasbrenner 10/18 kW Erdgas LL/L, incl. Düsen	2800668	x	x	x	92
110	Befestigungswinkel Gasbrenner 10/18 kW	8612543	x	x	x	21
120	Spiralformschraube selbstsch. [25St] [ersetzt Art.-Nr. 3450958]	8602150	x	x	x	21
130	Zündelectrode für CGU-2[K] [ersetzt Art.-Nr. 2744590], incl. Pos. 150 [mit Kabel 380mm ]	274459099	x	x	x	22
140	Überwachungselectrode [ersetzt Art.-Nr. 2745731, 2796264, 279626499], incl.Pos. 150/210	274573199	x	x	x	24
150	Zylinderschraube M4x8 DIN 912	3490322	x	x	x	1
160	Temperaturwächter Vorlauf [ersetzt Art.-Nr. 2741062]	8603038	x	x	x	17
170	Temperaturfühler Vorlauf/ Rücklauf [ersetzt Art.-Nr. 2741061, 8603036]	274106199	x	x	x	22
180	Heizwasserwärmetauscher CGU-2-10 [ersetzt Art.-Nr. 2980028]	298002899	x			92
180	Heizwasserwärmetauscher CGU-2[K]-18 [ersetzt Art.- Nr. 2980428]	298042899		x	x	92
185	Abdeckblech Wärmetauscher	8612147	x			26
190	Strömungssicherung [ersetzt Art.-Nr. 8600630]	8602172	x	x	x	66
200	Abgastemperaturwächter CGU-2	8612730	x	x	x	27
210	Schutzschlauch für Ionisationselectrode	2744008	x	x	x	4
	Gasbrennerdüse Erdgas E 0,90 [ersetzt Art.-Nr. 242751799]	2427517	x	x	x	7
	Gasbrennerdüse Erdgas LL 1,10 [ersetzt Art.-Nr. 242751599]	2427515	x	x	x	7
	Gasbrennerdüse Flüssiggas 0,60	2482506		x	x	8
	Flachdichtung D 6x9x1, für Pos. 900-920	2425056	x	x	x	3
	Wärmeleitpaste 35 Gramm-Tube, für Pos. 160 und 170	3500106	x	x	x	28
	Umrüstsatz Erdgas LL/L CGU-2[K]-10/18/24	8612655	x	x	x	37
	Umrüstsatz Erdgas E/H CGU-2[K]-10/18/24	8612654	x	x	x	37
	Wartungsset CGU-2	8615277	x	x	x	42

**Gasheizwertthermen**  
**raumlufthängig**  
CGU-2/CGU-2K  
ab Baujahr August 2008  
Gasstrecke CGU-2/CGU-2K

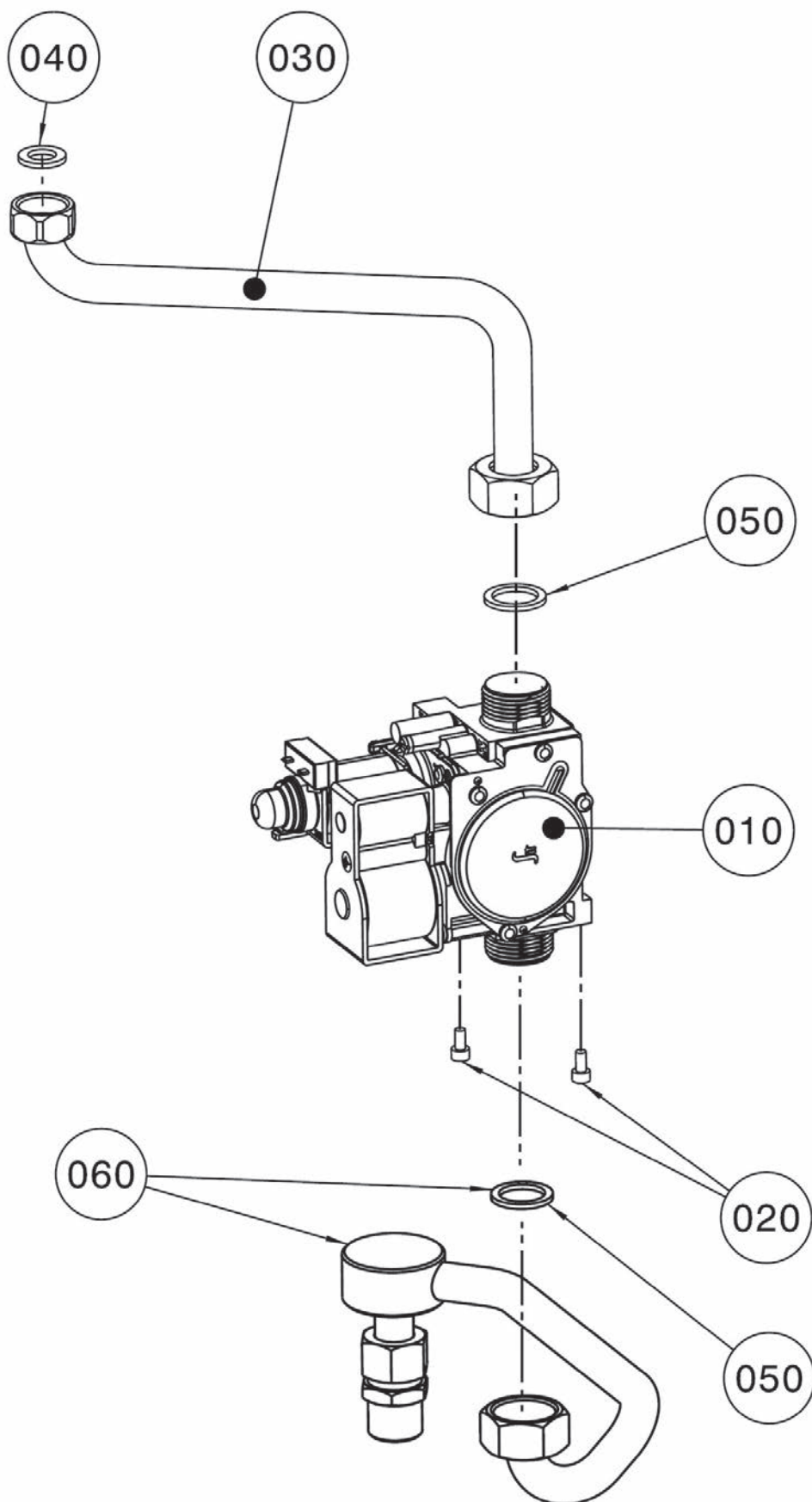



# Gasheizwertthermen raumluftabhängig

CGU-2/CGU-2K

ab Baujahr August 2008

Gasstrecke CGU-2/CGU-2K

**WOLF**

Pos	Benennung	Artikelnummer	CGU-2	CGU-2K	PG
10	Gaskombiventil für elektr. Zündung Sit 845 Sigma (ersetzt Art.- Nr. 2744353, 8612421)	274435399	x	x	79
20	Zylinderschraube M4x8-1.4301 (ersetzt Art.-Nr. 3450956)	345095699	x	x	1
30	Verrohrung Gaskombiventil zu Brenner	2070716	x	x	32
40	Flachdichtung D18,5x11x2,1/2" (10 Stk.) (ersetzt Art.-Nr. 3903020)	8601929	x	x	18
50	Flachdichtung 24x17x2,3/4" (10 Stück) (ersetzt Art.-Nr. 3901030, 3903021)	8601930	x	x	18
60	Anschlusssatz Gas Übergang	2071194	x	x	38
	Umrüstsatz Flüssiggas P CGU-10/18, (Düsenstock mit vormontierten Düsen)	2800723	x	x	65
	Umrüstsatz Flüssiggas P CGU-24, (Düsenstock mit vormontierten Düsen)	2800724	x	x	68

## CGU-2 Heizthermen

Verrohrung Heizthermen bis Dez. 08 (Achtung: Heizthermen ab Dez. 08 siehe folgende 2 Seiten)



**raumlufthängig**
**CGU-2 Heizthermen**

ab Baujahr August 2008 bis Dezember 2008

Verrohrung Heizthermen bis Dez. 08 (Achtung: Heizthermen ab Dez. 08 siehe folgende 2 Seiten)

Pos	Benennung	Artikelnummer	CGU-2 bis Bj. Dez. 2008	PG
10	Clips-Set für Konsole	8612387	x	42
20	Konsole Hydraulikblock	8611890	x	30
30	Schraubanschluss WW-Auslauf	2070705	x	42
40	Schraubanschluss HW für Hydraulikgruppe	2070704	x	44
50	O-Ring-Set Hydraulikgruppe	8612385	x	40
60	Dichtungstülle Rohrdurchführung GG [ersetzt Art.-Nr. 3910401, 3900005, 390000599]	391040199	x	7
70	Verrohrung Rücklauf D 18 Pumpe zu HWT	2070544	x	42
80	Bajonett-Clips Set	8612389	x	35
90	Schraube für Konsolenbefestigung	3490278	x	34
100	Clips-Set für hydraulische Anschlüsse	8612386	x	36
110	Entleerhahn komplett ersetzt Art.- Nr. 8612382, incl. O-ring	2070699	x	37
120	Schrauben M5x16 für HKP und WWT	8612390	x	16
130	Thermomanometer für Hydraulikgruppe [ersetzt Art.- Nr. 2070603]	207060399	x	36
140	Doppelfederklammer D18	3490064	x	9
150	Adapterplatte Hydraulikgruppe HZ	2070445	x	44
160	Dichtung Warmwasser-Wärmetauscher [4 Stück] [ersetzt Art.-Nr. 3910289, 8612384]	391028999	x	13
170	Automatischer Entlüftereinsatz	8613427	x	32
180	Verrohrung Hydraulikgruppe -Ausdehnungsgefäß	2070561	x	21
190	Flachdichtung D18,5x11x2,1/2" [10 Stk.] [ersetzt Art.-Nr. 3903020]	8601929	x	18
200	Dichtung Ausdehnungsgefäß [ersetzt Art.- Nr. 1710223]	3903043	x	8
210	Ausdehnungsgefäß rund 10 Liter [ersetzt Art.-Nr. 2070713]	207071399	x	68
220	Heizkreispumpenkopf Grundfos UPS 015-60 MP [ersetzt Art.- Nr. 8612214]	2070697	x	92
230	Sicherheitsventil incl. O-Ring [ersetzt Art.-Nr. 8612381]	2070698	x	44
240	Vorlaufblock Hydraulikgruppe HZ für CGU-2/CGG-2, incl. pos. 300 with O-ring	2070950	x	78
250	Bajonett-Verschlussstopfen Set	8612388	x	35
260	3-Wege-Ventil Motor [ersetzt Art.-Nr. 8612209]	2744516	x	65
270	Halteklammer D 18	3479900	x	3
280	Verrohrung Vorl.D18 3-W-Ventil-Brenner	2070722	x	31
290	Verrohrung Wärmetauscher - Brenner	2070712	x	27
300	Flachdichtung 24x17x2,3/4" [10 Stück] [ersetzt Art.-Nr. 3901030, 3903021]	8601930	x	18
310	Vorlauffühler CGB/CGS/CGW/MGK-[2]/COB/ TOB,CGG-1K Rücklauffühler GU-2/GG-2/ TGU/TGG/CGU-2/CGG-2 [ersetzt Art.-Nr. 2741058, 8601886]	274105899	x	44
320	Clip für Durchmesser 8mm [ersetzt Art.-Nr. 3400046]	340004699	x	17
330	Bypassventil 250mbar für Hydraulikgruppe [ersetzt Art.-Nr. 8612400]	2070706	x	36
340	Rücklaufblock Hydraulikgruppe für CGU-2(K)/CGG-2(K)/CGG-1K [ersetzt Art.-Nr. 8612391], incl. pos. 140 and 200	2070702	x	81
350	Sieb Heizwasser	2070937	x	30
360	Bajonettverschluss für Hydraulik geschlossen [ersetzt Art.-Nr. 2071839]	207183999	x	12
365	Bajonettverschluss für Hydraulik offen [ersetzt Art.-Nr. 2072245]	207224599	x	20
	Hydraulikgruppe komplett für CGU-2/CGG-2 bis Dez. 2008	2070736	x	97
	Silikonfett 10 Gramm-Beutel [ersetzt Art.-Nr. 3500104]	8602264	x	27
	Montagewerkzeug für Sicherheitsklammer, zur Montage und Demontage der Doppelfederklammer	1731024	x	38
	Installationsset CGG/CGU-2	8613051	x	45

## Gasheizwertthermen

### raumluftabhängig

#### CGU-2 Heizthermen

CGU-2-18/24 ab Bj. Dez. 2008, CGU-2E-10 ab Bj. Sep. 2015

Verrohrung Heizthermen ab Dez. 08 [Achtung: Heizthermen bis Dez. 08 siehe Vorderseite]

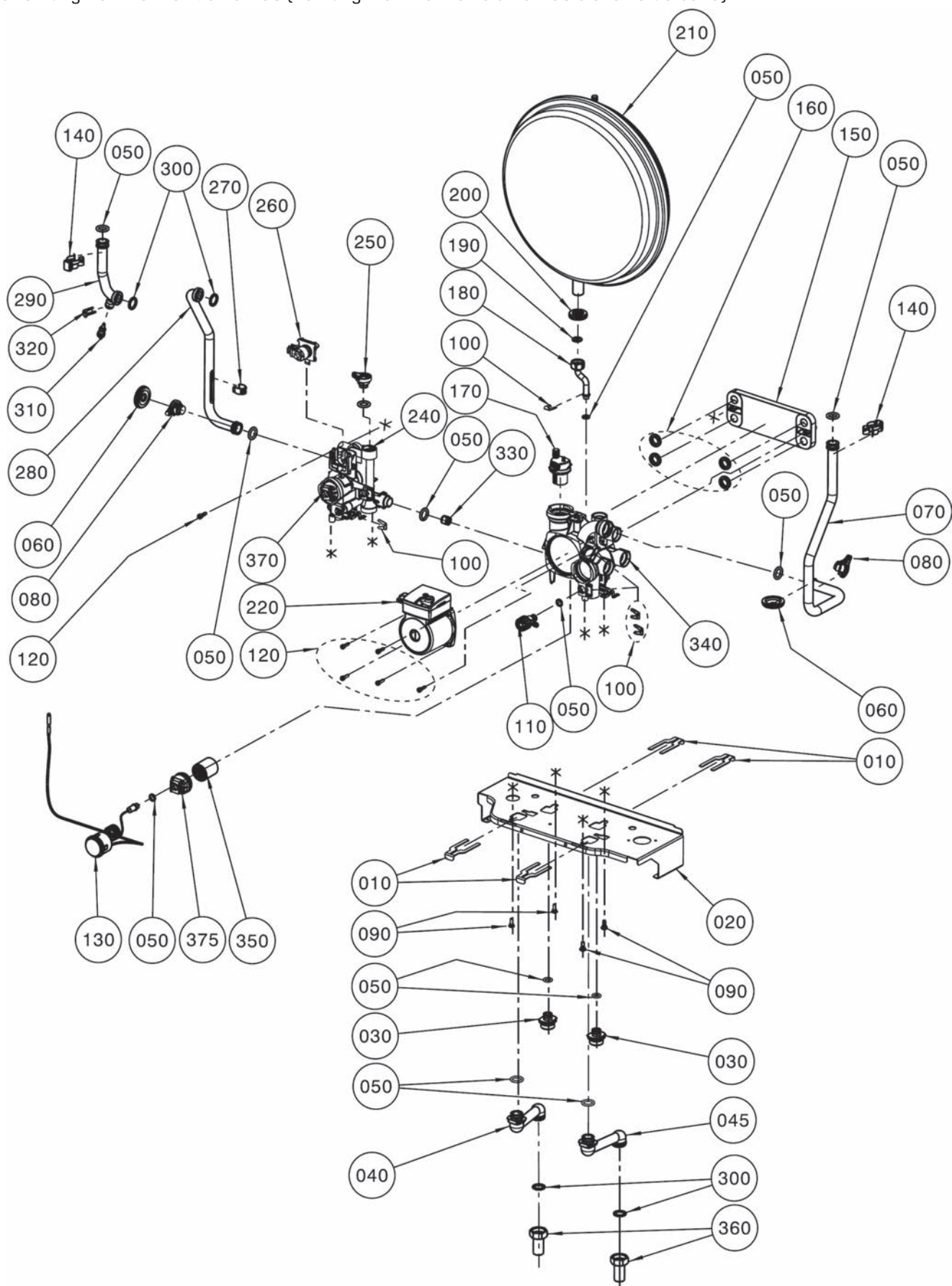

**raumlufthängig**
**CGU-2 Heizthermen**

CGU-2-18/24 ab Bj. Dez. 2008, CGU-2E-10 ab Bj. Sep. 2015

Verrohrung Heizthermen ab Dez. 08 [Achtung: Heizthermen bis Dez. 08 siehe Vorderseite]

Pos	Benennung	Artikelnummer	CGU-2-10/18/24	PG
10	Clips-Set für Konsole	8612387	x	42
20	Konsole Hydraulikblock	8611890	x	30
30	Schraubanschluss KW-Auslauf	2071189	x	29
40	Adapterverrohrung HW VL	2071186	x	32
45	Adapterverrohrung HW RL	2071187	x	33
50	O-Ring-Set Hydraulikgruppe	8612385	x	40
60	Dichtungstülle Rohrdurchführung GG [ersetzt Art.-Nr. 3910401, 3900005, 390000599]	391040199	x	7
70	Verrohrung Rücklauf D 18 Pumpe zu HWWT	2070544	x	42
80	Bajonett-Clips Set	8612389	x	35
90	Schraube für Konsolenbefestigung	3490278	x	34
100	Clips-Set für hydraulische Anschlüsse	8612386	x	36
110	Entleerhahn komplett ersetzt Art.- Nr. 8612382, incl. O-ring	2070699	x	37
120	Schrauben M5x16 für HKP und WWT	8612390	x	16
130	Thermomanometer für Hydraulikgruppe [ersetzt Art.- Nr. 2070603]	207060399	x	36
140	Doppelfederklammer D18	3490064	x	9
150	Adapterplatte Hydraulikgruppe HZ	2070445	x	44
160	Dichtung Warmwasser-Wärmetauscher [4 Stück] [ersetzt Art.-Nr. 3910289, 8612384]	391028999	x	13
170	Automatischer Entlüftereinsatz	8613427	x	32
180	Verrohrung Hydraulikgruppe -Ausdehnungsgefäß	2070561	x	21
190	Flachdichtung D18,5x11x2,1/2" [10 Stk.] [ersetzt Art.-Nr. 3903020]	8601929	x	18
200	Dichtung Ausdehnungsgefäß [ersetzt Art.- Nr. 1710223]	3903043	x	8
210	Ausdehnungsgefäß rund 10 Liter [ersetzt Art.-Nr. 2070713]	207071399	x	68
220	Heizkreispumpenkopf Grundfos UPS 015-60 MP [ersetzt Art.- Nr. 8612214]	2070697	x	92
220	Heizkreispumpenkopf Grundfos UPM2 15-70 MP IWC ab 01/2011 einsetzbar. [ersetzt Art.-Nr. 2072045]	207204599	x	97
240	Vorlaufblock Hydraulikgruppe HZ für CGU-2/CGG-2	2070950	x	78
250	Bajonett-Verschlussstopfen Set	8612388	x	35
260	3-Wege-Ventil Motor [ersetzt Art.-Nr. 8612209]	2744516	x	65
270	Halteklammer D 18	3479900	x	3
280	Verrohrung Vorl.D18 3-W-Ventil-Brenner	2070722	x	31
290	Verrohrung Wärmetauscher - Brenner	2070712	x	27
300	Flachdichtung 24x17x2,3/4" [10 Stück] [ersetzt Art.-Nr. 3901030, 3903021]	8601930	x	18
310	Vorlauffühler CGB/CGS/CGW/MGK-[2]/COB/ TOB,CGG-1K Rücklauffühler GU-2/GG-2/ TGU/TGG/CGU-2/CGG-2 [ersetzt Art.-Nr. 2741058, 8601886]	274105899	x	44
320	Clip für Durchmesser 8mm [ersetzt Art.-Nr. 3400046]	340004699	x	17
330	Bypassventil 250mbar für Hydraulikgruppe [ersetzt Art.-Nr. 8612400]	2070706	x	36
340	Rücklaufblock Hydraulikgruppe für CGU-2(K)/CGG-2(K)/CGG-1K [ersetzt Art.-Nr. 8612391], incl. pos. 140 und 200	2070702	x	81
350	Sieb Heizwasser	2070937	x	30
360	Anschlusssteil Vor-und Rücklauf [ersetzt Art.-Nr. 2011030]	201103099	x	17
370	Bajonettverschluss für Hydraulik geschlossen [ersetzt Art.-Nr. 2071839]	207183999	x	12
375	Bajonettverschluss für Hydraulik offen [ersetzt Art.-Nr. 2072245]	207224599	x	20
	Hydraulikgruppe Kunststoff komplett für CGU-2/CGG-2 ab Dez. 2008	2071202	x	96
	Hydraulikgruppe HZ ohne Befüllleinricht. für CGU-2E-10	2072193	x	110
	Umbauset Heiz- auf Kombith. CGU/CGG-2K	8613066	x	123
	Silikonfett 10 Gramm-Beutel [ersetzt Art.-Nr. 3500104]	8602264	x	27
	Sicherheitsventil incl. O-Ring [ersetzt Art.-Nr. 8612381], verbaut bis April 2009,Clip s.Pos.100	2070698	x	44
	Verschlusskappen-Set G 3/4, bei ausschließlichem Heizbetrieb	2070927	x	20
	Montagewerkzeug für Sicherheitsklammer, zur Montage und Demontage der Doppelfederklammer	1731024	x	38
	Installationsset CGG/CGU-2	8613051	x	45



## Gasheizwertthermen

### raumluftabhängig

#### CGU-2 Heizthermen

CGU-2-18/24 ab Bj. Dez. 2008, CGU-2E-10 ab Bj. Sep. 2015

Verrohrung Heizthermen ab Dez. 08 [Achtung: Heizthermen bis Dez. 08 siehe Vorderseite]

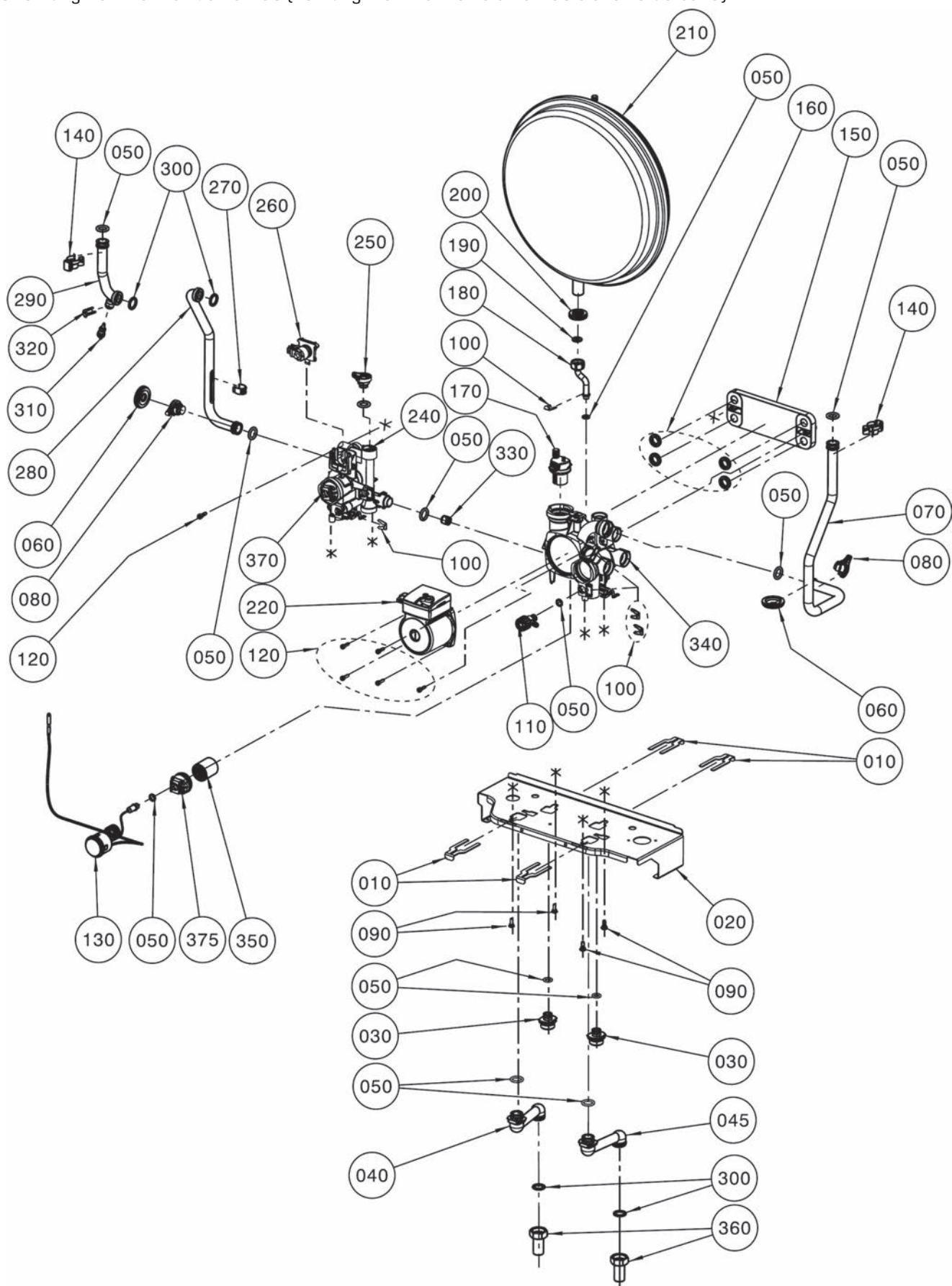

## Gasheizwertthermen

### raumluftabhängig

#### CGU-2 Heizthermen

CGU-2-18/24 ab Bj. Dez. 2008, CGU-2E-10 ab Bj. Sep. 2015

Verrohrung Heizthermen ab Dez. 08 [Achtung: Heizthermen bis Dez. 08 siehe Vorderseite]

**WOLF**

Pos	Benennung	Artikelnummer	CGU-2-10/18/24	PG
	Sicherungsklemme 503 SI/1 VDE 1-polig	2772205	x	10

Verrohrung Kombithermen bis Dez. 08 (Achtung: Kombithe. ab Dez. 08 siehe folgende 2 Seiten)



**raumlufthängig**
**CGU-2K Kombithermen**

ab Baujahr August 2008 bis Dezember 2008

Verrohrung Kombithermen bis Dez. 08 [Achtung: Kombithe. ab Dez. 08 siehe folgende 2 Seiten]

Pos	Benennung	Artikelnummer	CGU-2K bis Bj. Dez. 2008	PG
10	Clips-Set für Konsole	8612387	x	42
20	Konsole Hydraulikblock	8611890	x	30
30	Schraubanschluss WW-Auslauf	2070705	x	42
40	Schraubanschluss HW für Hydraulikgruppe	2070704	x	44
50	O-Ring-Set Hydraulikgruppe	8612385	x	40
60	Dichtungstülle Rohrdurchführung GG [ersetzt Art.-Nr. 3910401, 3900005, 390000599]	391040199	x	7
70	Verrohrung Rücklauf D 18 Pumpe zu HWWT	2070544	x	42
80	Bajonett-Clips Set	8612389	x	35
90	Schraube für Konsolenbefestigung	3490278	x	34
100	Clips-Set für hydraulische Anschlüsse	8612386	x	36
110	Entleerhahn komplett ersetzt Art.- Nr. 8612382, incl. O-ring	2070699	x	37
120	Schrauben M5x16 für HKP und WWT	8612390	x	16
130	Thermomanometer für Hydraulikgruppe [ersetzt Art.- Nr. 2070603]	207060399	x	36
140	Doppelfederklammer D18	3490064	x	9
150	Plattenwärmetauscher Hydraulikgruppe D 18 12 Pl. [ersetzt Art.-Nr. 8612211]	2980426	x	90
160	Dichtung Warmwasser-Wärmetauscher [4 Stück] [ersetzt Art.-Nr. 3910289, 8612384]	391028999	x	13
170	Automatischer Entlüftereinsatz	8613427	x	32
180	Verrohrung Hydraulikgruppe -Ausdehnungsgefäß	2070561	x	21
190	Flachdichtung D18,5x11x2,1/2" [10 Stk.] [ersetzt Art.-Nr. 3903020]	8601929	x	18
200	Dichtung Ausdehnungsgefäß [ersetzt Art.- Nr. 1710223]	3903043	x	8
210	Ausdehnungsgefäß rund 10 Liter [ersetzt Art.-Nr. 2070713]	207071399	x	68
220	Heizkreispumpenkopf Grundfos UPS 015-60 MP [ersetzt Art.- Nr. 8612214]	2070697	x	92
230	Sicherheitsventil incl. O-Ring [ersetzt Art.-Nr. 8612381]	2070698	x	44
240	Vorlaufblock Hydraulikgruppe für CGU-2K/CGG-2K/CGG-1K [ersetzt Art.-Nr. 8612213]	2070696	x	78
250	Bajonett-Verschlussstopfen Set	8612388	x	35
260	3-Wege-Ventil Motor [ersetzt Art.-Nr. 8612209]	2744516	x	65
270	Halteklammer D 18	3479900	x	3
280	Verrohrung Vorl.D18 3-W-Ventil-Brenner	2070722	x	31
290	Verrohrung Wärmetauscher - Brenner	2070712	x	27
300	Flachdichtung 24x17x2,3/4" [10 Stück] [ersetzt Art.-Nr. 3901030, 3903021]	8601930	x	18
310	Vorlauffühler CGB/CGS/CGW/MGK-[2]/COB/ TOB,CGG-1K Rücklauffühler GU-2/GG-2/ TGU/TGG/CGU-2/CGG-2 [ersetzt Art.-Nr. 2741058, 8601886]	274105899	x	44
320	Clip für Durchmesser 8mm [ersetzt Art.-Nr. 3400046]	340004699	x	17
330	Bypassventil 250mbar für Hydraulikgruppe [ersetzt Art.-Nr. 8612400]	2070706	x	36
340	Rücklaufblock Hydraulikgruppe für CGU-2(K)/CGG-2(K)/CGG-1K [ersetzt Art.-Nr. 8612391]	2070702	x	81
350	Sieb Heizwasser	2070937	x	30
360	Durchflussmengenregler 7L [grün] [inkl. Kaltwassersieb], nur für 18 kW	2483555	x	22
370	Durchflussmengenregler 9L [orange] [inkl. Kaltwassersieb], nur für 24 kW	2483295	x	21
380	Schraubanschluss KW-Zulauf	2070703	x	43
390	Warmwassersensor inklusive O-Ring [ersetzt Art.-Nr. 2744444, 8612210, 2745200]	274520099	x	74
420	Bajonettverschluss für Hydraulik geschlossen [ersetzt Art.-Nr. 2071839]	207183999	x	12
425	Bajonettverschluss für Hydraulik offen [ersetzt Art.-Nr. 2072245]	207224599	x	20
	Hydraulikgruppe Kunststoff komplett inklusive WW für CGU-2K/CGG-2K	2071205	x	100
	Silikonfett 10 Gramm-Beutel [ersetzt Art.-Nr. 3500104]	8602264	x	27
	Montagewerkzeug für Sicherheitsklammer, zur Montage und Demontage der Doppelfederklammer	1731024	x	38



## Gasheizwertthermen

### raumluftabhängig

CGU-2K Kombithermen

ab Baujahr August 2008 bis Dezember 2008

Verrohrung Kombithermen bis Dez. 08 [Achtung: Kombithe. ab Dez. 08 siehe folgende 2 Seiten]

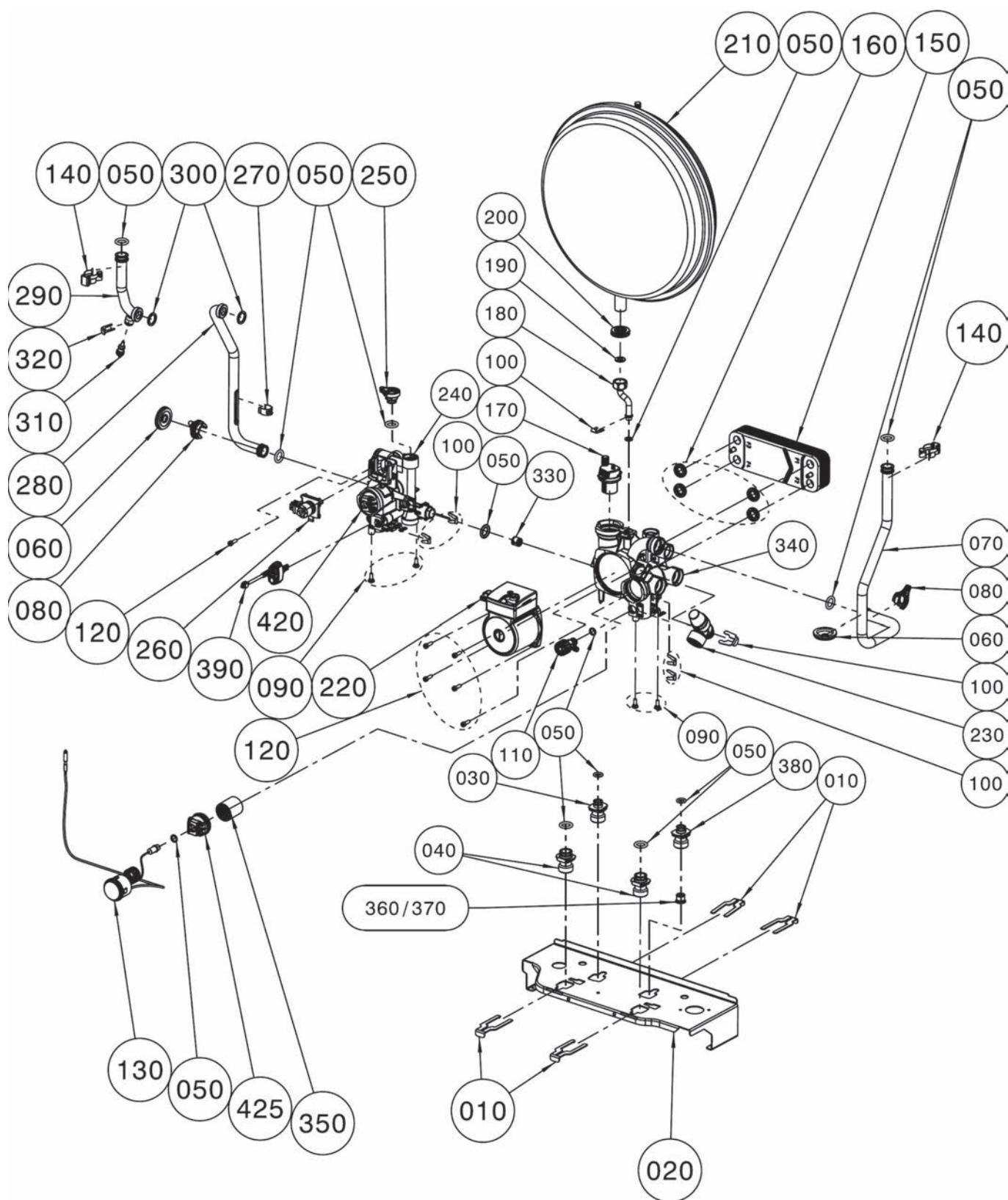



Verrohrung Kombithermen bis Dez. 08 (Achtung: Kombithe. ab Dez. 08 siehe folgende 2 Seiten)

Pos	Benennung	Artikelnummer	CGU-2K bis Bj. Dez. 2008	PG
	Installationsset CGG/CGU-2K	8613020	x	66

## Gasheizwertthermen

### raumluftabhängig

CGU-2K Kombithermen

ab Baujahr Dezember 2008

Verrohrung Kombithermen ab Dez. 08 [Achtung: Kombithe. bis Dez. 08 siehe Vorderseite]

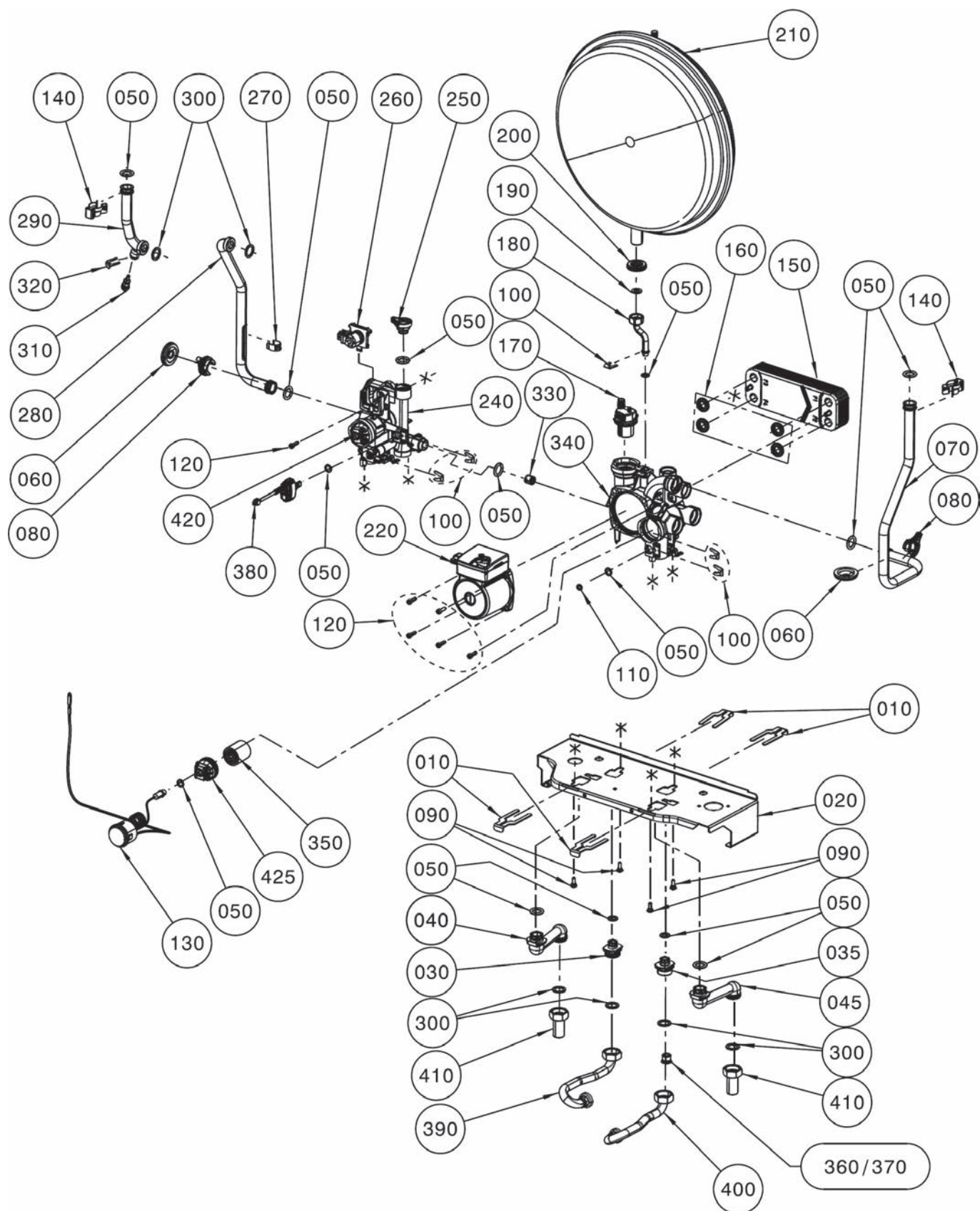

**raumluftabhängig**
**CGU-2K Kombithermen**
**ab Baujahr Dezember 2008**
**Verrohrung Kombithermen ab Dez. 08 [Achtung: Kombithe. bis Dez. 08 siehe Vorderseite]**

Pos	Benennung	Artikelnummer	CGU-2K ab Bj. Dez. 2008	PG
10	Clips-Set für Konsole	8612387	x	42
20	Konsole Hydraulikblock	8611890	x	30
30	Schraubanschluss KW-Auslauf	2071189	x	29
35	Schraubanschluss KW-Zulauf	2071190	x	29
40	Adapterverrohrung HW VL	2071186	x	32
45	Adapterverrohrung HW RL	2071187	x	33
50	O-Ring-Set Hydraulikgruppe	8612385	x	40
60	Dichtungstülle Rohrdurchführung GG [ersetzt Art.-Nr. 3910401, 3900005, 390000599]	391040199	x	7
70	Verrohrung Rücklauf D 18 Pumpe zu HWWT	2070544	x	42
80	Bajonett-Clips Set	8612389	x	35
90	Schraube für Konsolenbefestigung	3490278	x	34
100	Clips-Set für hydraulische Anschlüsse	8612386	x	36
110	Entleerhahn komplett ersetzt Art.- Nr. 8612382, incl. O-ring	2070699	x	37
120	Schrauben M5x16 für HKP und WWT	8612390	x	16
130	Thermomanometer für Hydraulikgruppe [ersetzt Art.- Nr. 2070603]	207060399	x	36
140	Doppelfederklammer D18	3490064	x	9
150	Plattenwärmetauscher Hydraulikgruppe D 18 12 Pl. [ersetzt Art.-Nr. 8612211]	2980426	x	90
160	Dichtung Warmwasser-Wärmetauscher [4 Stück] [ersetzt Art.-Nr. 3910289, 8612384]	391028999	x	13
170	Automatischer Entlüftereinsatz	8613427	x	32
180	Verrohrung Hydraulikgruppe -Ausdehnungsgefäß	2070561	x	21
190	Flachdichtung D18,5x11x2,1/2" [10 Stk.] [ersetzt Art.-Nr. 3903020]	8601929	x	18
200	Dichtung Ausdehnungsgefäß [ersetzt Art.- Nr. 1710223]	3903043	x	8
210	Ausdehnungsgefäß rund 10 Liter [ersetzt Art.-Nr. 2070713]	207071399	x	68
220	Heizkreisumpfenkopf Grundfos UPS 015-60 MP [ersetzt Art.- Nr. 8612214], ab Baujahr Mai 2015	2070697	x	92
220	Heizkreisumpfenkopf Grundfos UPM2 15-70 MP IWC ab 01/2011 einsetzbar. [ersetzt Art.-Nr. 2072045], ab Baujahr Mai 2015	207204599	x	97
240	Vorlaufblock Hydraulikgruppe für CGU-2K/CGG-2K/CGG-1K [ersetzt Art.-Nr. 8612213]	2070696	x	78
250	Bajonett-Verschlussstopfen Set	8612388	x	35
260	3-Wege-Ventil Motor [ersetzt Art.-Nr. 8612209]	2744516	x	65
270	Halteklammer D 18	3479900	x	3
280	Verrohrung Vorl.D18 3-W-Ventil-Brenner	2070722	x	31
290	Verrohrung Wärmetauscher - Brenner	2070712	x	27
300	Flachdichtung 24x17x2,3/4" [10 Stück] [ersetzt Art.-Nr. 3901030, 3903021]	8601930	x	18
310	Vorlauffühler CGB/CGS/CGW/MGK-[2]/COB/ TOB,CGG-1K Rücklauffühler GU-2/GG-2/ TGU/TGG/CGU-2/CGG-2 [ersetzt Art.-Nr. 2741058, 8601886]	274105899	x	44
320	Clip für Durchmesser 8mm [ersetzt Art.-Nr. 3400046]	340004699	x	17
330	Bypassventil 250mbar für Hydraulikgruppe [ersetzt Art.-Nr. 8612400]	2070706	x	36
340	Rücklaufblock Hydraulikgruppe für CGU-2(K)/CGG-2(K)/CGG-1K [ersetzt Art.-Nr. 8612391]	2070702	x	81
350	Sieb Heizwasser	2070937	x	30
360	Durchflussmengenregler 7L [grün] (inkl. Kaltwassersieb), nur für 18 kW	2483555	x	22
370	Durchflussmengenregler 9L [orange] (inkl. Kaltwassersieb), nur für 24 kW	2483295	x	21
380	Warmwassersensor inklusive O-Ring [ersetzt Art.-Nr. 2744444, 8612210, 2745200]	274520099	x	74
390	Verrohrung Warmwasser	2071183	x	31
400	Verrohrung Kaltwasser	2071184	x	34
410	Anschlusssteil Vor- und Rücklauf [ersetzt Art.-Nr. 2011030]	201103099	x	17
420	Bajonettverschluss für Hydraulik geschlossen [ersetzt Art.-Nr. 2071839]	207183999	x	12

## Gasheizwertthermen

### raumluftabhängig

CGU-2K Kombithermen

ab Baujahr Dezember 2008

Verrohrung Kombithermen ab Dez. 08 [Achtung: Kombithe. bis Dez. 08 siehe Vorderseite]

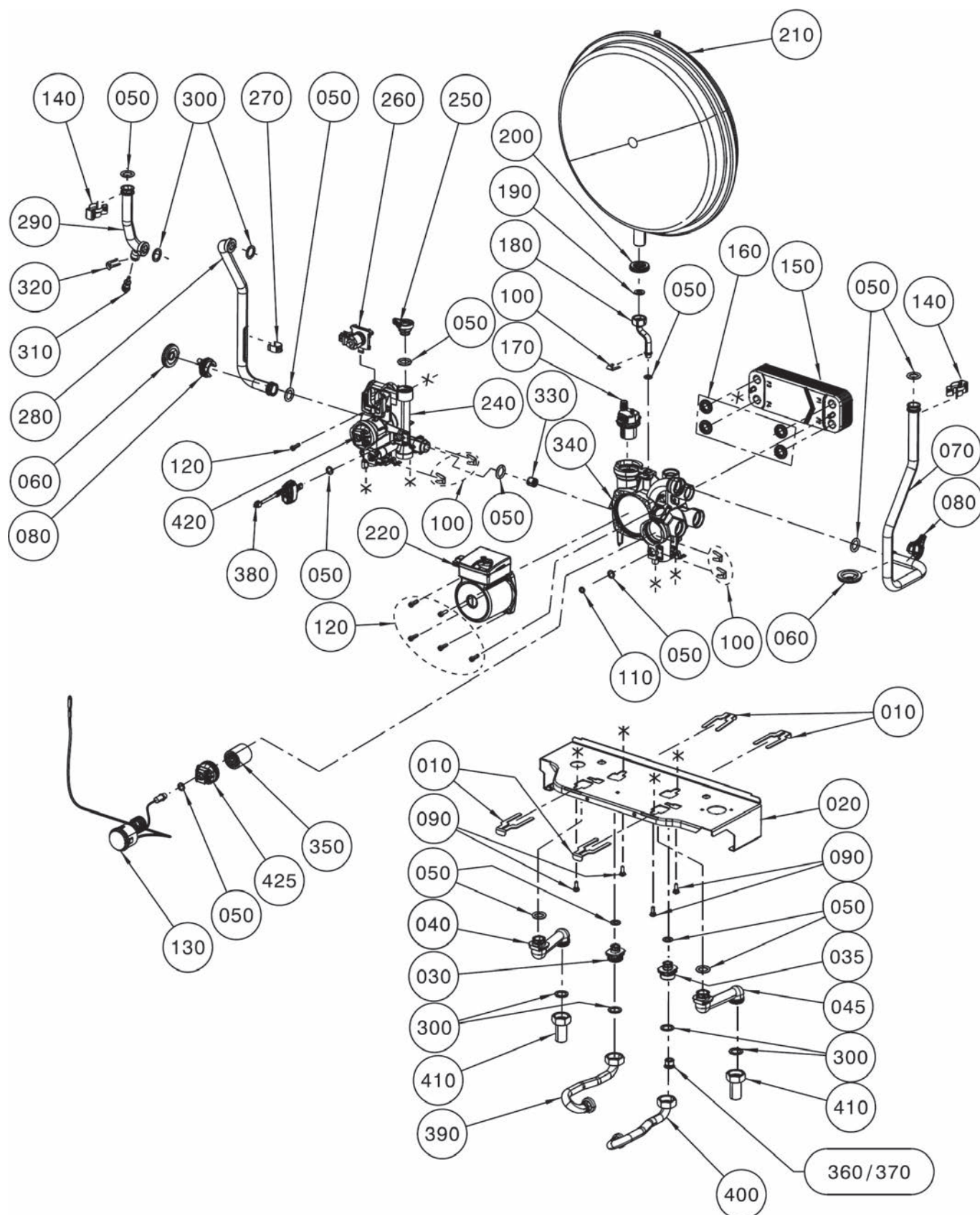

## Gasheizwertthermen

### raumluftabhängig

#### CGU-2K Kombithermen

ab Baujahr Dezember 2008

Verrohrung Kombithermen ab Dez. 08 (Achtung: Kombithe. bis Dez. 08 siehe Vorderseite)

**WOLF**

Pos	Benennung	Artikelnummer	CGU-2K ab Bj. Dez. 2008	PG
425	Bajonettverschluss für Hydraulik offen (ersetzt Art.-Nr. 2072245)	207224599	x	20
	Hydraulikgruppe Kunststoff komplett inklusive WW für CGU-2K/CGG-2K	2071205	x	100
	Umbauset Kombitherme auf Heiztherme CGU/CGG-2	8613065	x	63
	Silikonfett 10 Gramm-Beutel (ersetzt Art.-Nr. 3500104)	8602264	x	27
	Sicherheitsventil incl. O-Ring (ersetzt Art.-Nr. 8612381), verbaut bis April 2009, Clip s.Pos.100	2070698	x	44
	Montagewerkzeug für Sicherheitsklammer, zur Montage und Demontage der Doppelfederklammer	1731024	x	38
	Installationsset CGG/CGU-2K	8613020	x	66
	Sicherungsklemme 503 SI/1 VDE 1-polig	2772205	x	10
	Installationsset CGG/CGU-2K	8613020	x	66



**Gasheizwertthermen**  
**raumluftabhängig**  
CGU-2/CGU-2K  
ab Baujahr August 2008  
Regelung CGU-2/CGU-2K

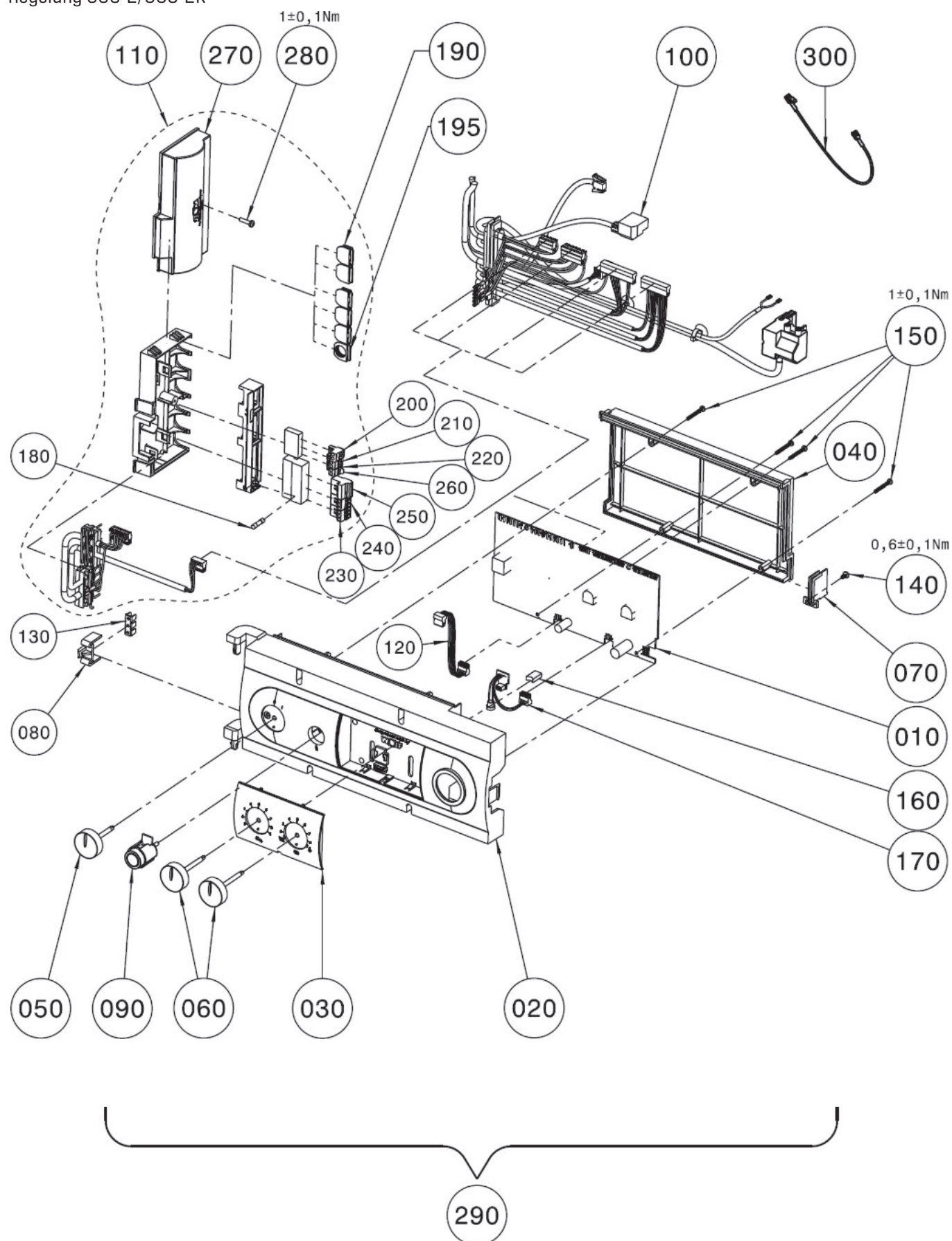

**Gasheizwertthermen**  
**raumluftabhängig**  
**CGU-2/CGU-2K**  
ab Baujahr August 2008  
Regelung CGU-2/CGU-2K

**WOLF**

Pos	Benennung	Artikelnummer	CGU-2	CGU-2K	PG
10	Regelungsplatine (ersetzt Art.-Nr. 2744579, 8612746)	274457999	x	x	102
20	Regelungsgehäuse	1710205	x	x	28
30	Fronteinsatz Regelungsgehäuse	1710206	x	x	13
40	Regelungsgehäuse-Deckel	1710207	x	x	21
50	Drehknopf Netzschalter (ersetzt Art.-Nr. 1710215)	171021599	x	x	21
60	Drehknopf Temperaturwähler (ersetzt Art.- Nr. 1710216)	171021699	x	x	10
70	Deckel für Parameterstecker	1710218	x	x	4
80	Halter für Erdungsverbinder	1710221	x	x	4
90	Entstörungstaste (ersetzt Art.-Nr. 2741064)	8603037	x	x	27
100	Kabelsatz intern inklusive Zündtrafo für CGU-2(K)	2744581	x	x	65
110	Kabelsatz extern (Set)	2744371	x	x	66
120	Kabel für LED	2799247	x	x	10
130	Schutzleiter-Verbinder 6-polig	2799115	x	x	6
140	Plastofastschraube 4x8	3451010	x	x	1
150	Plastofastschraube 3,5x30	3451011	x	x	1
160	Dichtprofil Regelungsgehäuse	1730279	x	x	199
170	Platine mit Buchsenleiste	2744131	x	x	21
180	Sicherung flink 3,15 A (10 Stück) - alle Thermen (ersetzt Art.-Nr. 2738180)	8601881	x	x	21
190	Anschlusskabel Einlegeteil M16 geschlossen	1730253	x	x	3
195	Anschlusskabel Einlegeteil M16 offen	1730252	x	x	3
200	Gegenstecker 2-polig grau	2794061	x	x	17
210	Gegenstecker 2-polig grün eBus (ersetzt Art.-Nr. 2794066)	279406699	x	x	17
220	Gegenstecker 2-polig gelb	2744332	x	x	17
230	Gegenstecker 3-polig weiß (ersetzt Art.-Nr. 2794071)	279407199	x	x	16
240	Gegenstecker 3-polig blau (ersetzt Art.-Nr. 2794073)	279407399	x	x	16
250	Stecker für Abgasklappe gelb 4-polig	2744607	x	x	17
260	Brücke CGB, einzeln nicht lieferb. Ersatz Pos.110	2799248	x	x	5
270	Anschlußkasten Oberteil GBR (ersetzt Art.- Nr. 1730246)	173024699	x	x	19
280	Schraube 4x16	3451005	x	x	3
290	Regelung komplett	2744583	x	x	113
	Sicherungsklemme 503 SI/1 VDE 1-polig	2772205	x	x	10

# Gasheizwertthermen

## raumluftunabhängig

CGG-2/CGG-2K

ab Baujahr November 2008

Chassis / Verkleidung CGG-2/CGG-2K

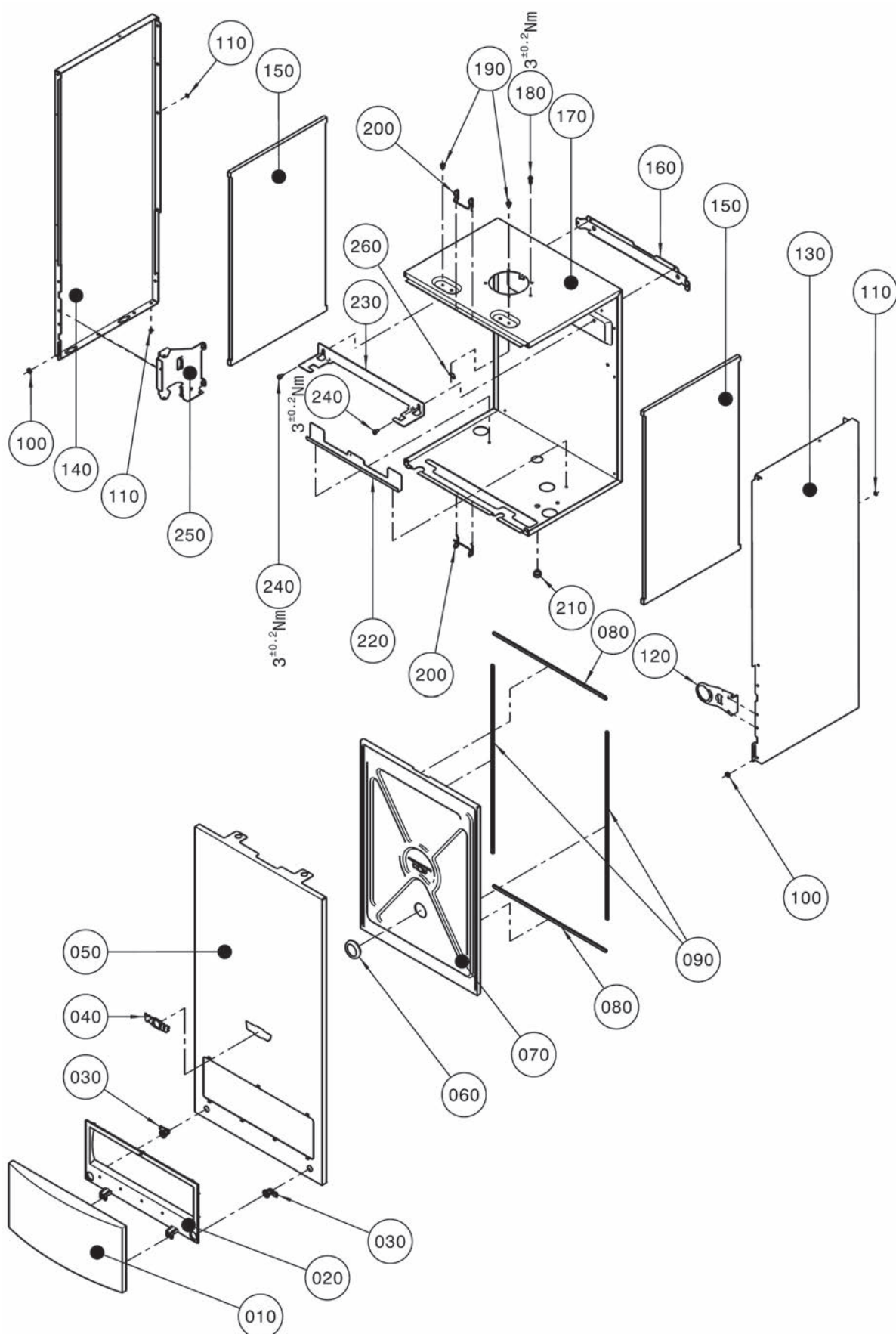

Pos	Benennung	Artikelnummer	CGG-2	CGG-2K	PG
10	Regelungsklappe [ersetzt Art.-Nr. 1710201]	171020199	x	x	32
20	Rahmen für Regelungsklappe [ersetzt Art.-Nr. 1710227, 1730239]	171022799	x	x	32
30	Verschluss für Frontverkleidung [ersetzt Art.-Nr. 1710225]	171022599	x	x	12
40	Firmenschild Wolf geklebt	1720639	x	x	15
50	Frontverkleidung komplett	8603261	x	x	67
60	Schauglas für Brennraumgehäuse rund	2000018	x	x	28
70	Frontdeckel komplett	8612735	x	x	44
100	Distanzscheibe 12x5	3480023	x	x	2
110	Fächerscheibe	8710234564	x	x	3
120	Halteblech für Thermomanometer	8602490	x	x	8
130	Seitenverkleidung rechts komplett	8612725	x	x	54
140	Seitenverkleidung links komplett	8612726	x	x	69
150	Isolierung Seitenwand 577x323x10	1668405	x	x	24
160	Haltewinkel	8601521	x	x	14
170	Brennraumgehäuse	8612479	x	x	42
180	Spiralformschraube selbstsch. [25St] [ersetzt Art.-Nr. 3450958]	8602150	x	x	21
190	Distanzhülse	3480092	x	x	9
200	Halteklammer Frontdeckel B440	3490222	x	x	5
210	Verschlussstopfen für Messöffnung [5St.] [ersetzt Art.-Nr. 1720100]	8602156	x	x	8
220	Positionierwinkel Systemträger	1532501	x	x	7
230	Haltewinkel Ausdehnungsgefäß	8611955	x	x	21
240	Blechschrabe 5,5x9,5	3490259	x	x	2
250	Halteblech für Regelung	8602489	x	x	8
260	Flachstecker 6,3mm / 45° [ersetzt Art.-Nr. 27 65 701]	2746119	x	x	35



# Gasheizwertthermen

## raumluftunabhängig

CGG-2/CGG-2K

ab Baujahr November 2008

Brennkammer CGG-2/CGG-2K

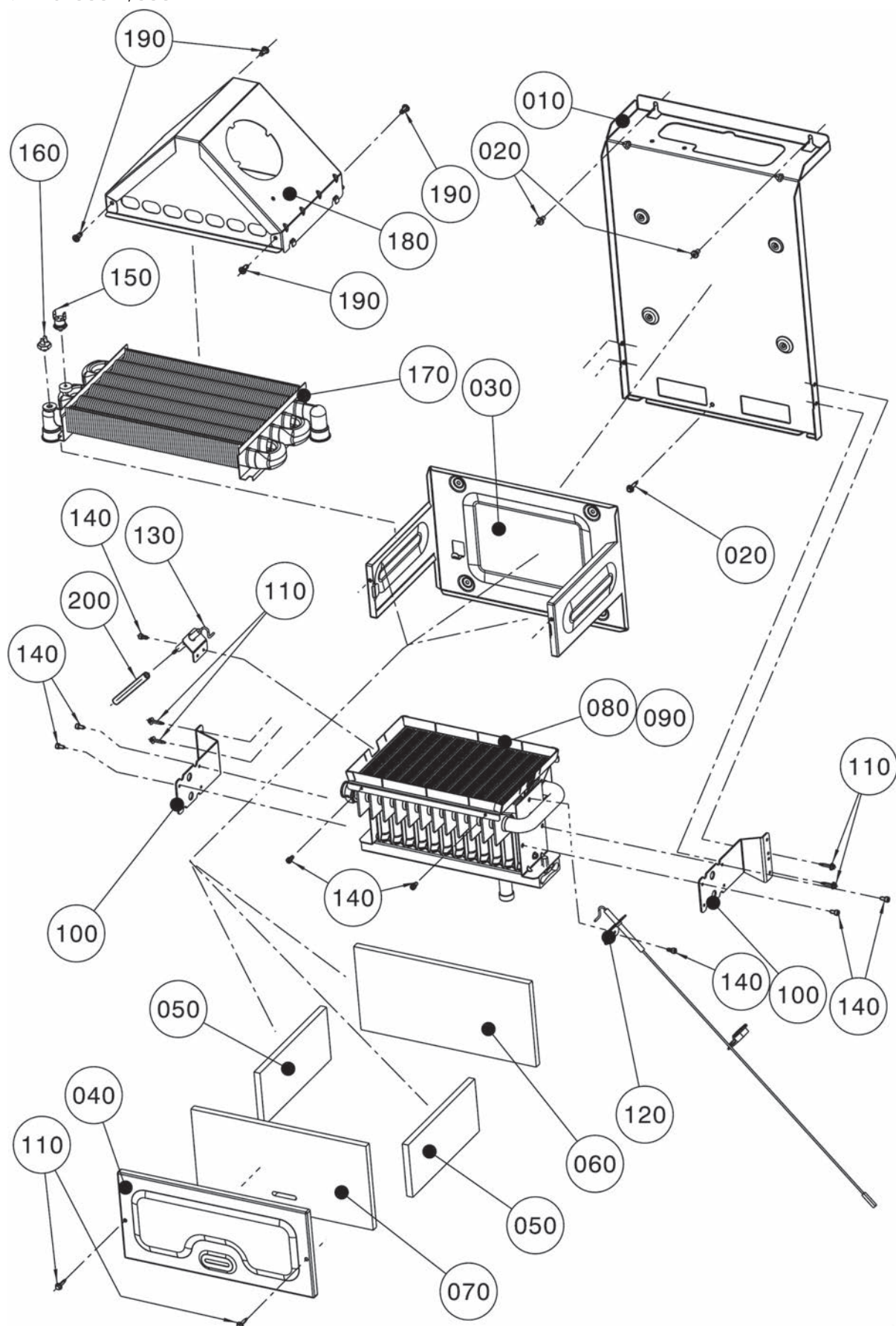



Pos	Benennung	Artikelnummer	CGG-2-18/CGG-2K-18	CGG-2-24/CGG-2K-24	PG
10	Systemträger	8611889	x	x	27
20	Blechschrabe 5,5x9,5	3490259	x	x	2
30	Brennkammer Rückwand 10/18 kW	8600101	x		25
30	Brennkammer Rückwand 24 kW	8600103		x	24
40	Brennkammer Vorderwand 10/18 kW	8600102	x		15
40	Brennkammer Vorderwand 24 kW	8600104		x	19
50	Brennkammerisolierung Seitenwand [ersetzt Art.-Nr. 1620524]	162052499	x	x	20
60	Brennkammerisolierung Rückwand 10/18 kW	1621518	x		24
60	Brennkammerisolierung Rückwand 24 kW	1621524		x	24
70	Brennkammerisolierung Vorderwand 24 kW	1622524		x	24
70	Brennkammerisolierung Vorderwand 10/18 kW [ersetzt Art.-Nr. 1622518]	162251899	x		24
80	Gasbrenner 18 kW Erdgas E/H, incl. Düsen	2800684	x		92
80	Gasbrenner 24 kW Erdgas E/H, incl. Düsen	2800686		x	97
90	Gasbrenner 18 kW Erdgas LL/L, incl. Düsen	2800685	x		92
90	Gasbrenner 24 kW Erdgas LL/L, incl. Düsen	2800687		x	97
100	Befestigungswinkel Gasbrenner 10/18 kW	8612543	x		21
100	Befestigungswinkel Gasbrenner 24 kW	8612545		x	21
110	Spiralformschraube selbstsch. [25St] [ersetzt Art.-Nr. 3450958]	8602150	x	x	21
120	Zündeletrode für CGG-2[K] mit Kabeldurchführung und Kabel 310 mm [ersetzt 27 44 619], incl. Pos. 140	274461999	x	x	31
130	Überwachungseletrode [ersetzt Art.-Nr. 2745731, 2796264, 279626499], incl. Pos. 140/200	274573199	x	x	24
140	Zylinderschraube M4x8 DIN 912	3490322	x	x	1
150	Temperaturwächter Vorlauf [ersetzt Art.-Nr. 2741062]	8603038	x	x	17
160	Temperaturfühler Vorlauf/ Rücklauf [ersetzt Art.-Nr. 2741061, 8603036]	274106199	x	x	22
170	Heizwasserwärmetauscher CGG-2[K]-18 [ersetzt Art.Nr. 2980427]	298042799	x		92
170	Heizwasserwärmetauscher CGG-2[K]-24 [ersetzt Art.Nr. 2980434]	298043499		x	93
180	Abgassammelkasten B250	8612483	x		39
180	Abgassammelkasten B290	8612486		x	34
190	Blechschrabe 5x13	3450020	x	x	2
200	Schutzschlauch für Ionisationseletrode	2744008	x	x	4
	Gasbrennerdüse 0,87 Erdgas E für 18 kW [ersetzt Art.-Nr. 242751699]	2427516	x	x	7
	2427518 Gasbrennerdüse 1,00 Erdgas LL [ersetzt Art.-Nr. 242751899]	2427518	x	x	7
	Gasbrennerdüse 0,57 Flüssiggas P	2483630	x	x	22
	Flachdichtung D 6x9x1, für Pos. 900-920	2425056	x	x	3
	Wärmeleitpaste 35 Gramm-Tube, für Pos. 150 und 160	3500106	x	x	28
	Umrüstsatz Ergas LL/L CGG-2[K]-18/24	8612662	x	x	37
	Umrüstsatz Erdgas E/H CGG-2[K]-18/24	8612660	x	x	37
	Wartungsset CGG-2	8615278	x	x	42

**Gasheizwertthermen**  
**raumluftunabhängig**  
 CGG-2/CGG-2K  
 ab Baujahr November 2008  
 Gasstrecke CGG-2/CGG-2K

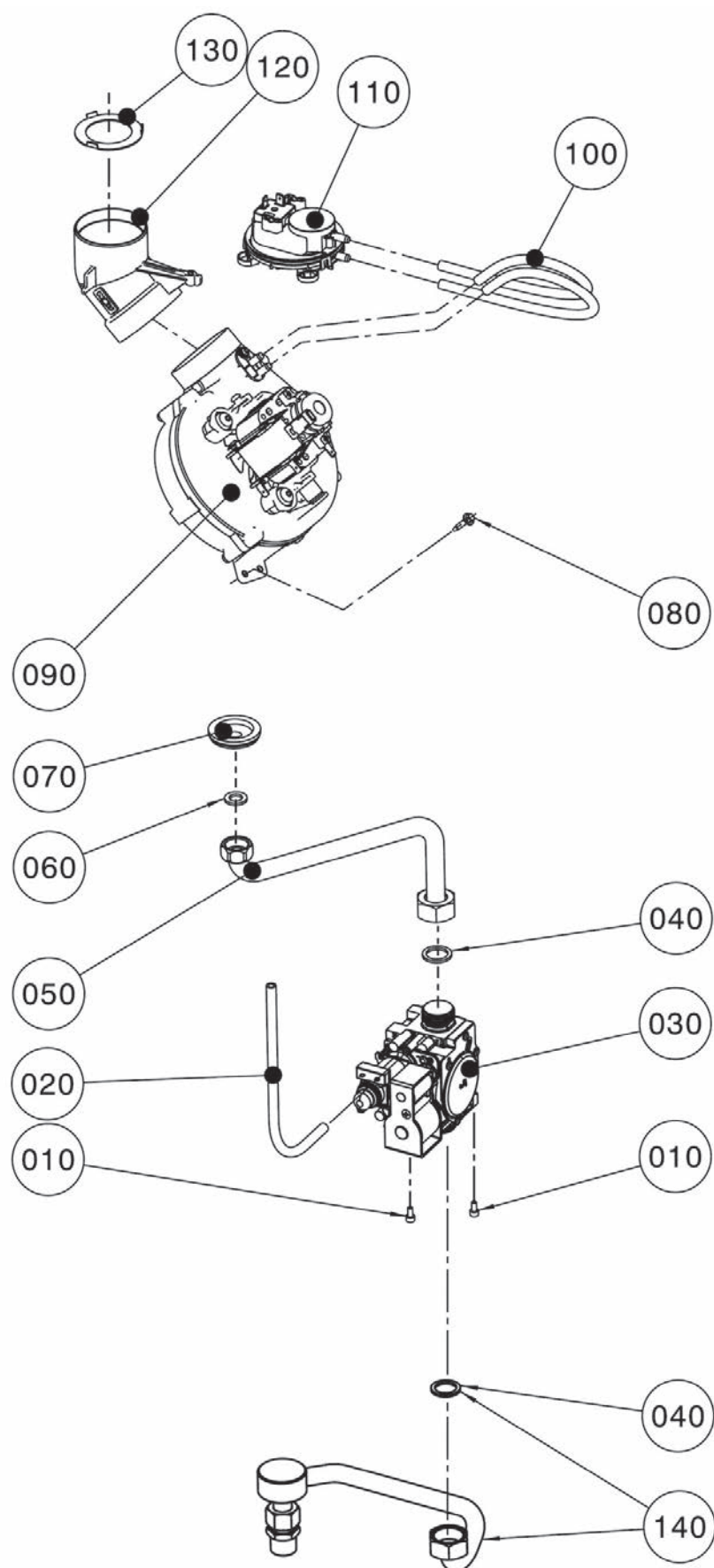

# Gasheizwertthermen

## raumlufunabhängig

CGG-2/CGG-2K

ab Baujahr November 2008

Gasstrecke CGG-2/CGG-2K

WOLF

Pos	Benennung	Artikelnummer	CGG-2	CGG-2K	PG
10	Zylinderschraube M4x8-1.4301 [ersetzt Art.-Nr. 3450956]	345095699	x	x	1
20	Anschlusschlauch Silikon L=240mm	2796286	x	x	4
30	Gaskombiventil für elektr. Zündung Sit 845 Sigma [ersetzt Art.- Nr. 2744353, 8612421]	274435399	x	x	79
40	Flachdichtung 24x17x2,3/4" [10 Stück] [ersetzt Art.-Nr. 3901030, 3903021]	8601930	x	x	18
50	Verrohrung Gaskombiventil zu Brenner	2070716	x	x	32
60	Flachdichtung D18,5x11x2,1/2" [10 Stk.] [ersetzt Art.-Nr. 3903020]	8601929	x	x	18
70	Dichtungsstülle Rohrdurchführung GG [ersetzt Art.-Nr. 3910401, 3900005, 390000599]	391040199	x	x	7
80	Spiralformschraube selbstsch. [25St] [ersetzt Art.-Nr. 3450958]	8602150	x	x	21
90	Abgasventilator CGG-2-18/24kW [ersetzt Art.-Nr. 2137467]	213746799	x	x	78
100	Anschlusschlauch Silikon 340mm	2796284	x	x	7
110	Differenzdruckwächter 110-90 für CGG-2[K] 18kW, CGG-1K-24 [ersetzt Art.- Nr. 274458899, 2744588, 2744374, 8612419], für 18 KW	274437499	x	x	42
110	Differenzdruckwächter 160-140 für CGG-2[K] 24kW, CGG-1K-28 [ersetzt Art.- Nr. 2744420, 8612420], für 24 KW	274442099	x	x	42
120	Anschlussadapter Abgasventilator D 60-100	1730454	x	x	20
130	Abgasdrosselblende DN 42,5, nur für 18 kW	8612154	x	x	9
140	Anschlussset Gas Übergang	2071194	x	x	38
	Venturidüse für Abgasventilator CGG-2	2138094	x	x	31
	Klemmring Wächter Differenzdruck	1730532	x	x	14

## Gasheizwertthermen raumluftunabhängig

## CGG-2 Heizthermen

ab Baujahr November 2008 bis Dezember 2008

Verrohrung Heizthermen bis Dez. 08 (Achtung: Heizthermen ab Dez. 08 siehe folgende 2 Seiten)

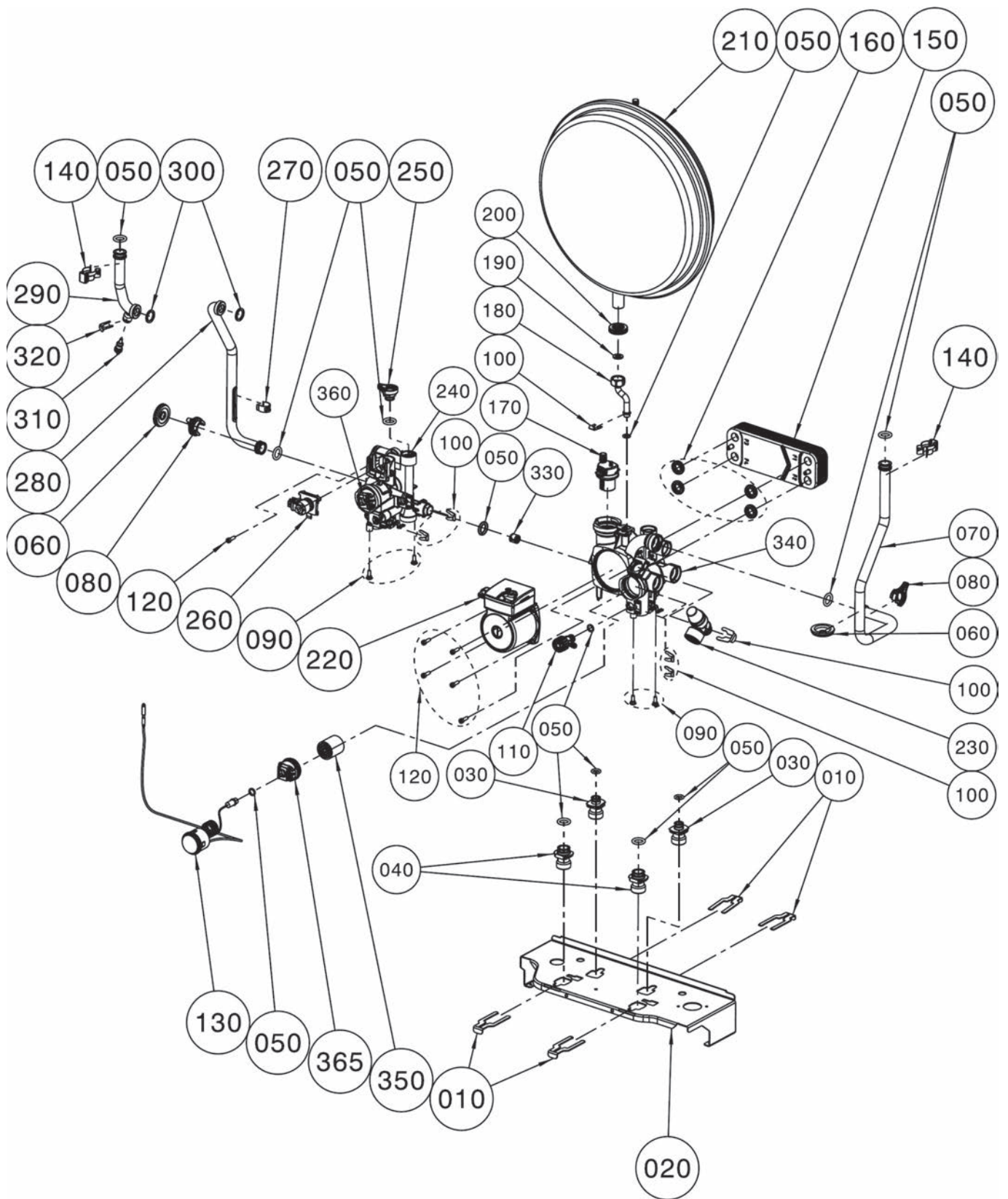

# Gasheizwertthermen raumlufunabhängig

WOLF

## CGG-2 Heizthermen

ab Baujahr November 2008 bis Dezember 2008

Verrohrung Heizthermen bis Dez. 08 (Achtung: Heizthermen ab Dez. 08 siehe folgende 2 Seiten)

Pos	Benennung	Artikelnummer	CGG-2 bis Bj. Dez. 2008	PG
10	Clips-Set für Konsole	8612387	x	42
20	Konsole Hydraulikblock	8611890	x	30
30	Schraubanschluss WW-Auslauf	2070705	x	42
40	Schraubanschluss HW für Hydraulikgruppe	2070704	x	44
50	O-Ring-Set Hydraulikgruppe	8612385	x	40
60	Dichtungstülle Rohrdurchführung GG [ersetzt Art.-Nr. 3910401, 3900005, 390000599]	391040199	x	7
70	Verrohrung Rücklauf D 18 Pumpe zu HWT	2070544	x	42
80	Bajonett-Clips Set	8612389	x	35
90	Schraube für Konsolenbefestigung	3490278	x	34
100	Clips-Set für hydraulische Anschlüsse	8612386	x	36
110	Entleerhahn komplett ersetzt Art.- Nr. 8612382, incl. O-ring	2070699	x	37
120	Schrauben M5x16 für HKP und WWT	8612390	x	16
130	Thermomanometer für Hydraulikgruppe [ersetzt Art.- Nr. 2070603]	207060399	x	36
140	Doppelfederklammer D18	3490064	x	9
150	Adapterplatte Hydraulikgruppe HZ	2070445	x	44
160	Dichtung Warmwasser-Wärmetauscher [4 Stück] [ersetzt Art.-Nr. 3910289, 8612384]	391028999	x	13
170	Automatischer Entlüftereinsatz	8613427	x	32
180	Verrohrung Hydraulikgruppe -Ausdehnungsgefäß	2070561	x	21
190	Flachdichtung D18,5x11x2,1/2" [10 Stk.] [ersetzt Art.-Nr. 3903020]	8601929	x	18
200	Dichtung Ausdehnungsgefäß [ersetzt Art.- Nr. 1710223]	3903043	x	8
210	Ausdehnungsgefäß rund 10 Liter [ersetzt Art.-Nr. 2070713]	207071399	x	68
220	Heizkreispumpenkopf Grundfos UPS 015-60 MP [ersetzt Art.- Nr. 8612214]	2070697	x	92
230	Sicherheitsventil incl. O-Ring [ersetzt Art.-Nr. 8612381]	2070698	x	44
240	Vorlaufblock Hydraulikgruppe HZ für CGU-2/CGG-2, incl. pos. 300 with O-ring	2070950	x	78
250	Bajonett-Verschlussstopfen Set	8612388	x	35
260	3-Wege-Ventil Motor [ersetzt Art.-Nr. 8612209]	2744516	x	65
270	Halteklammer D 18	3479900	x	3
280	Verrohrung Vorl.D18 3-W-Ventil-Brenner	2070722	x	31
290	Verrohrung Wärmetauscher - Brenner	2070712	x	27
300	Flachdichtung 24x17x2,3/4" [10 Stück] [ersetzt Art.-Nr. 3901030, 3903021]	8601930	x	18
310	Vorlauffühler CGB/CGS/CGW/MGK-[2]/COB/ TOB,CGG-1K Rücklauffühler GU-2/GG-2/ TGU/TGG/CGU-2/CGG-2 [ersetzt Art.-Nr. 2741058, 8601886]	274105899	x	44
320	Clip für Durchmesser 8mm [ersetzt Art.-Nr. 3400046]	340004699	x	17
330	Bypassventil 250mbar für Hydraulikgruppe [ersetzt Art.-Nr. 8612400]	2070706	x	36
340	Rücklaufblock Hydraulikgruppe für CGU-2(K)/CGG-2(K)/CGG-1K [ersetzt Art.-Nr. 8612391], incl. pos. 140 and 200	2070702	x	81
350	Sieb Heizwasser	2070937	x	30
360	Bajonettverschluss für Hydraulik geschlossen [ersetzt Art.-Nr. 2071839]	207183999	x	12
365	Bajonettverschluss für Hydraulik offen [ersetzt Art.-Nr. 2072245]	207224599	x	20
	Hydraulikgruppe komplett für CGU-2/CGG-2 bis Dez. 2008	2070736	x	97
	Silikonfett 10 Gramm-Beutel [ersetzt Art.-Nr. 3500104]	8602264	x	27
	Montagewerkzeug für Sicherheitsklammer, zur Montage und Demontage der Doppelfederklammer	1731024	x	38
	Installationsset CGG/CGU-2	8613051	x	45



## Gasheizwertthermen

### raumluftunabhängig

CGG-2 Heizthermen

ab Baujahr Dezember 2008

Verrohrung Heizthermen ab Dez. 08 [Achtung: Heizthermen bis Dez. 08 siehe Vorderseite]

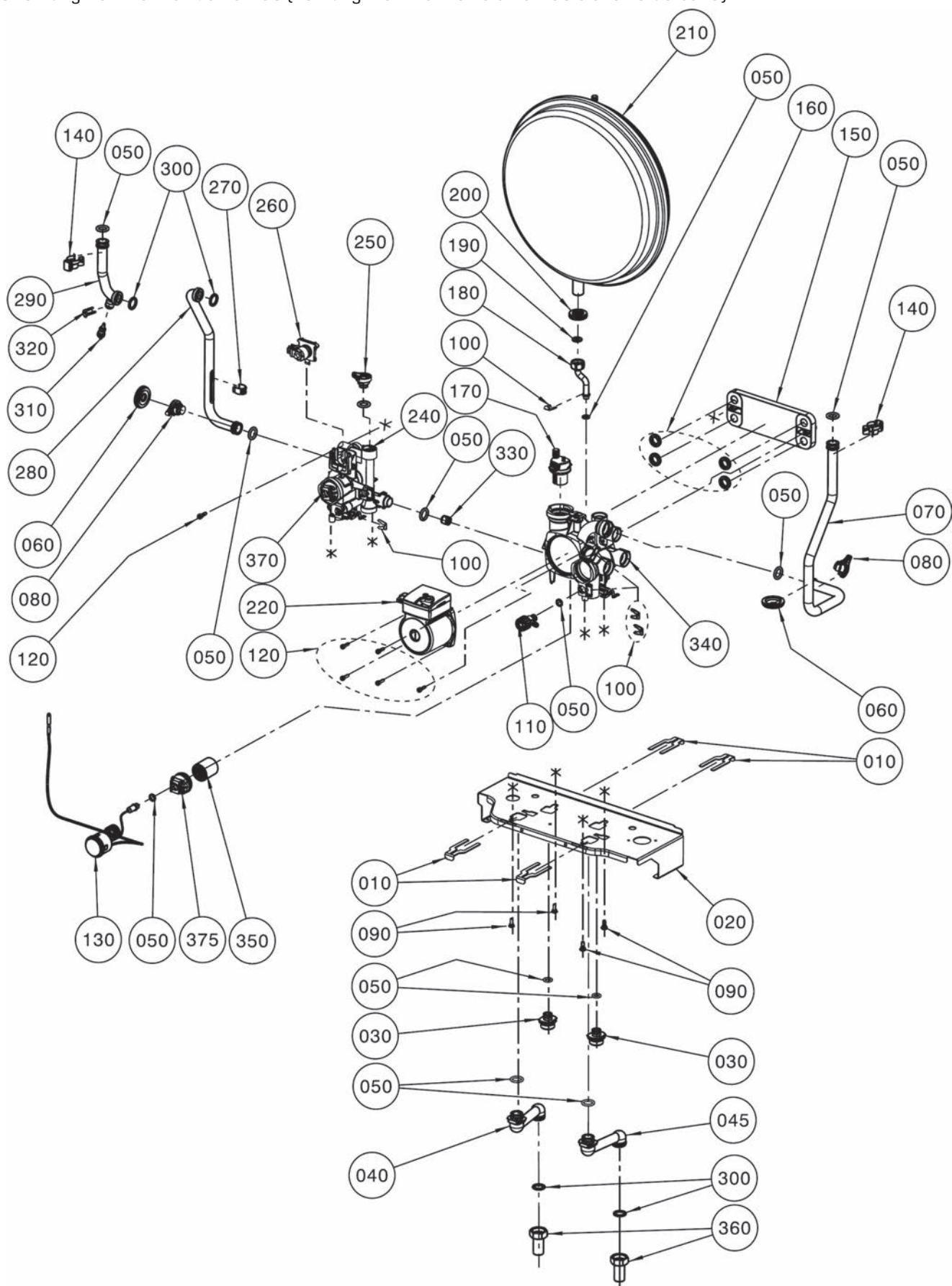

Pos	Benennung	Artikelnummer	CGG-2 ab Bj. Dez. 2008	PG
10	Clips-Set für Konsole	8612387	x	42
20	Konsole Hydraulikblock	8611890	x	30
30	Schraubanschluss KW-Auslauf	2071189	x	29
40	Adapterverrohrung HW VL	2071186	x	32
45	Adapterverrohrung HW RL	2071187	x	33
50	O-Ring-Set Hydraulikgruppe	8612385	x	40
60	Dichtungstülle Rohrdurchführung GG [ersetzt Art.-Nr. 3910401, 3900005, 390000599]	391040199	x	7
70	Verrohrung Rücklauf D 18 Pumpe zu HWWT	2070544	x	42
80	Bajonett-Clips Set	8612389	x	35
90	Schraube für Konsolenbefestigung	3490278	x	34
100	Clips-Set für hydraulische Anschlüsse	8612386	x	36
110	Entleerhahn komplett ersetzt Art.- Nr. 8612382, incl. O-ring	2070699	x	37
120	Schrauben M5x16 für HKP und WWT	8612390	x	16
130	Thermomanometer für Hydraulikgruppe [ersetzt Art.- Nr. 2070603]	207060399	x	36
140	Doppelfederklammer D18	3490064	x	9
150	Adapterplatte Hydraulikgruppe HZ	2070445	x	44
160	Dichtung Warmwasser-Wärmetauscher [4 Stück] [ersetzt Art.-Nr. 3910289, 8612384]	391028999	x	13
170	Automatischer Entlüftereinsatz	8613427	x	32
180	Verrohrung Hydraulikgruppe -Ausdehnungsgefäß	2070561	x	21
190	Flachdichtung D18,5x11x2,1/2" [10 Stk.] [ersetzt Art.-Nr. 3903020]	8601929	x	18
200	Dichtung Ausdehnungsgefäß [ersetzt Art.- Nr. 1710223]	3903043	x	8
210	Ausdehnungsgefäß rund 10 Liter [ersetzt Art.-Nr. 2070713]	207071399	x	68
220	Heizkreisumpfenkopf Grundfos UPS 015-60 MP [ersetzt Art.- Nr. 8612214]	2070697	x	92
220	Heizkreisumpfenkopf Grundfos UPM2 15-70 MP IWC ab 01/2011 einsetzbar. [ersetzt Art.-Nr. 2072045]	207204599	x	97
240	Vorlaufblock Hydraulikgruppe HZ für CGU-2/CGG-2	2070950	x	78
250	Bajonett-Verschlussstopfen Set	8612388	x	35
260	3-Wege-Ventil Motor [ersetzt Art.-Nr. 8612209]	2744516	x	65
270	Halteklammer D 18	3479900	x	3
280	Verrohrung Vorl.D18 3-W-Ventil-Brenner	2070722	x	31
290	Verrohrung Wärmetauscher - Brenner	2070712	x	27
300	Flachdichtung 24x17x2,3/4" [10 Stück] [ersetzt Art.-Nr. 3901030, 3903021]	8601930	x	18
310	Vorlauffühler CGB/CGS/CGW/MGK-[2]/COB/ TOB,CGG-1K Rücklauffühler GU-2/GG-2/ TGU/TGG/CGU-2/CGG-2 [ersetzt Art.-Nr. 2741058, 8601886]	274105899	x	44
320	Clip für Durchmesser 8mm [ersetzt Art.-Nr. 3400046]	340004699	x	17
330	Bypassventil 250mbar für Hydraulikgruppe [ersetzt Art.-Nr. 8612400]	2070706	x	36
340	Rücklaufblock Hydraulikgruppe für CGU-2(K)/CGG-2(K)/CGG-1K [ersetzt Art.-Nr. 8612391], incl. pos. 140 und 200	2070702	x	81
350	Sieb Heizwasser	2070937	x	30
360	Anschlusssteil Vor-und Rücklauf [ersetzt Art.-Nr. 2011030]	201103099	x	17
370	Bajonettverschluss für Hydraulik geschlossen [ersetzt Art.-Nr. 2071839]	207183999	x	12
375	Bajonettverschluss für Hydraulik offen [ersetzt Art.-Nr. 2072245]	207224599	x	20
	Hydraulikgruppe Kunststoff komplett für CGU-2/CGG-2 ab Dez. 2008	2071202	x	96
	Hydraulikgruppe HZ ohne Befüllleinricht. für CGU-2E-10	2072193	x	110
	Umbauset Heiz- auf Kombith. CGU/CGG-2K	8613066	x	123
	Silikonfett 10 Gramm-Beutel [ersetzt Art.-Nr. 3500104]	8602264	x	27
	Sicherheitsventil incl. O-Ring [ersetzt Art.-Nr. 8612381], verbaut bis April 2009,Clip s.Pos.100	2070698	x	44
	Verschlusskappen-Set G 3/4, bei ausschließlichem Heizbetrieb	2070927	x	20

ab Baujahr Dezember 2008

Verrohrung Heizthermen ab Dez. 08 (Achtung: Heizthermen bis Dez. 08 siehe Vorderseite)



## Gasheizwertthermen raumluftunabhängig

CGG-2 Heizthermen

ab Baujahr Dezember 2008

Verrohrung Heizthermen ab Dez. 08 (Achtung: Heizthermen bis Dez. 08 siehe Vorderseite)

**WOLF**

Pos	Benennung	Artikelnummer	CGG-2 ab Bj. Dez. 2008	PG
	Montagewerkzeug für Sicherheitsklammer, zur Montage und Demontage der Doppelfederklammer	1731024	x	38
	Installationsset CGG/CGU-2	8613051	x	45
	Sicherungsklemme 503 SI/1 VDE 1-polig	2772205	x	10



ab Baujahr November 2008 bis Dezember 2008

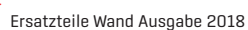



**raumlufunabhängig**
**CGG-2K Kombithermen**

ab Baujahr November 2008 bis Dezember 2008

Verrohrung Kombithermen bis Dez. 08 [Achtung: Kombithe. ab Dez. 08 siehe folgende 2 Seiten]

Pos	Benennung	Artikelnummer	CGG-2K bis Bj. Dez. 2008	PG
10	Clips-Set für Konsole	8612387	x	42
20	Konsole Hydraulikblock	8611890	x	30
30	Schraubanschluss WW-Auslauf	2070705	x	42
40	Schraubanschluss HW für Hydraulikgruppe	2070704	x	44
50	O-Ring-Set Hydraulikgruppe	8612385	x	40
60	Dichtungstülle Rohrdurchführung GG [ersetzt Art.-Nr. 3910401, 3900005, 390000599]	391040199	x	7
70	Verrohrung Rücklauf D 18 Pumpe zu HWWT	2070544	x	42
80	Bajonett-Clips Set	8612389	x	35
90	Schraube für Konsolenbefestigung	3490278	x	34
100	Clips-Set für hydraulische Anschlüsse	8612386	x	36
110	Entleerhahn komplett ersetzt Art.- Nr. 8612382, incl. O-ring	2070699	x	37
120	Schrauben M5x16 für HKP und WWT	8612390	x	16
130	Thermomanometer für Hydraulikgruppe [ersetzt Art.- Nr. 2070603]	207060399	x	36
140	Doppelfederklammer D18	3490064	x	9
150	Plattenwärmetauscher Hydraulikgruppe D 18 12 Pl. [ersetzt Art.-Nr. 8612211]	2980426	x	90
160	Dichtung Warmwasser-Wärmetauscher [4 Stück] [ersetzt Art.-Nr. 3910289, 8612384]	391028999	x	13
170	Automatischer Entlüftereinsatz	8613427	x	32
180	Verrohrung Hydraulikgruppe -Ausdehnungsgefäß	2070561	x	21
190	Flachdichtung D18,5x11x2,1/2" [10 Stk.] [ersetzt Art.-Nr. 3903020]	8601929	x	18
200	Dichtung Ausdehnungsgefäß [ersetzt Art.- Nr. 1710223]	3903043	x	8
210	Ausdehnungsgefäß rund 10 Liter [ersetzt Art.-Nr. 2070713]	207071399	x	68
220	Heizkreispumpenkopf Grundfos UPS 015-60 MP [ersetzt Art.- Nr. 8612214]	2070697	x	92
230	Sicherheitsventil incl. O-Ring [ersetzt Art.-Nr. 8612381]	2070698	x	44
240	Vorlaufblock Hydraulikgruppe für CGU-2K/CGG-2K/CGG-1K [ersetzt Art.-Nr. 8612213]	2070696	x	78
250	Bajonett-Verschlussstopfen Set	8612388	x	35
260	3-Wege-Ventil Motor [ersetzt Art.-Nr. 8612209]	2744516	x	65
270	Halteklammer D 18	3479900	x	3
280	Verrohrung Vorl.D18 3-W-Ventil-Brenner	2070722	x	31
290	Verrohrung Wärmetauscher - Brenner	2070712	x	27
300	Flachdichtung 24x17x2,3/4" [10 Stück] [ersetzt Art.-Nr. 3901030, 3903021]	8601930	x	18
310	Vorlauffühler CGB/CGS/CGW/MGK-[2]/COB/ TOB,CGG-1K Rücklauffühler GU-2/GG-2/ TGU/TGG/CGU-2/CGG-2 [ersetzt Art.-Nr. 2741058, 8601886]	274105899	x	44
320	Clip für Durchmesser 8mm [ersetzt Art.-Nr. 3400046]	340004699	x	17
330	Bypassventil 250mbar für Hydraulikgruppe [ersetzt Art.-Nr. 8612400]	2070706	x	36
340	Rücklaufblock Hydraulikgruppe für CGU-2(K)/CGG-2(K)/CGG-1K [ersetzt Art.-Nr. 8612391]	2070702	x	81
350	Sieb Heizwasser	2070937	x	30
360	Durchflussmengenregler 7L [grün] [inkl. Kaltwassersieb], nur für 18 kW	2483555	x	22
370	Durchflussmengenregler 9L [orange] [inkl. Kaltwassersieb], nur für 24 kW	2483295	x	21
380	Schraubanschluss KW-Zulauf	2070703	x	43
390	Warmwassersensor inklusive O-Ring [ersetzt Art.-Nr. 2744444, 8612210, 2745200]	274520099	x	74
420	Bajonettverschluss für Hydraulik geschlossen [ersetzt Art.-Nr. 2071839]	207183999	x	12
425	Bajonettverschluss für Hydraulik offen [ersetzt Art.-Nr. 2072245]	207224599	x	20
	Hydraulikgruppe Kunststoff komplett inklusive WW für CGU-2K/CGG-2K	2071205	x	100
	Silikonfett 10 Gramm-Beutel [ersetzt Art.-Nr. 3500104]	8602264	x	27
	Montagewerkzeug für Sicherheitsklammer, zur Montage und Demontage der Doppelfederklammer	1731024	x	38

## Gasheizwertthermen

### raumluftunabhängig

#### CGG-2K Kombithermen

ab Baujahr November 2008 bis Dezember 2008

Verrohrung Kombithermen bis Dez. 08 [Achtung: Kombithe. ab Dez. 08 siehe folgende 2 Seiten]

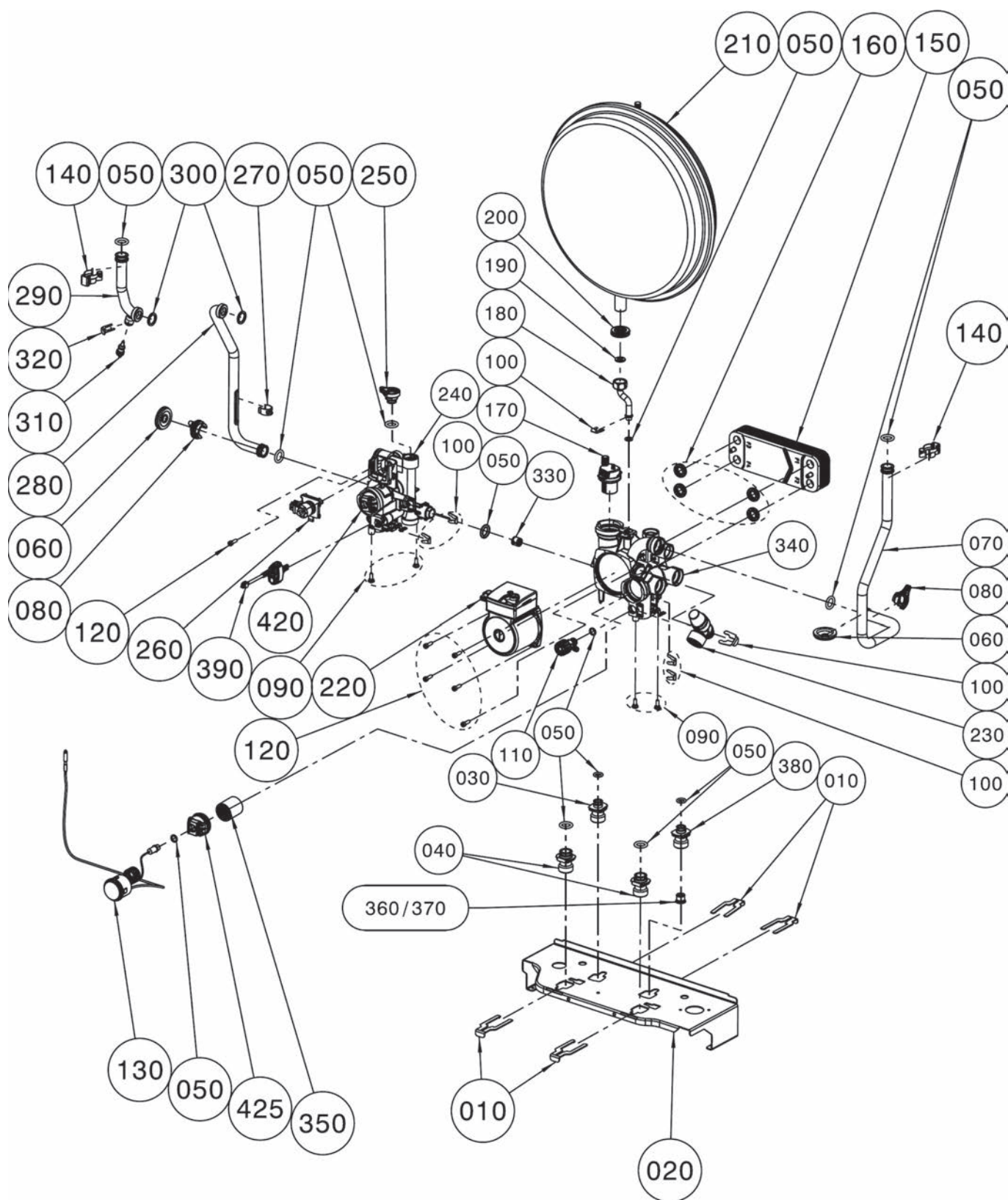

CGG-2K Kombithermen

ab Baujahr November 2008 bis Dezember 2008

Verrohrung Kombithermen bis Dez. 08 (Achtung: Kombithe. ab Dez. 08 siehe folgende 2 Seiten)

**WOLF**

Pos	Benennung	Artikelnummer	CGG-2K bis Bj. Dez. 2008	PG
	Installationsset CGG/CGU-2K	8613020	x	66

## Gasheizwertthermen

### raumluftunabhängig

#### CGG-2K Kombithermen

ab Baujahr Dezember 2008

Verrohrung Kombithermen ab Dez. 08 [Achtung: Kombithe. bis Dez. 08 siehe Vorderseite]

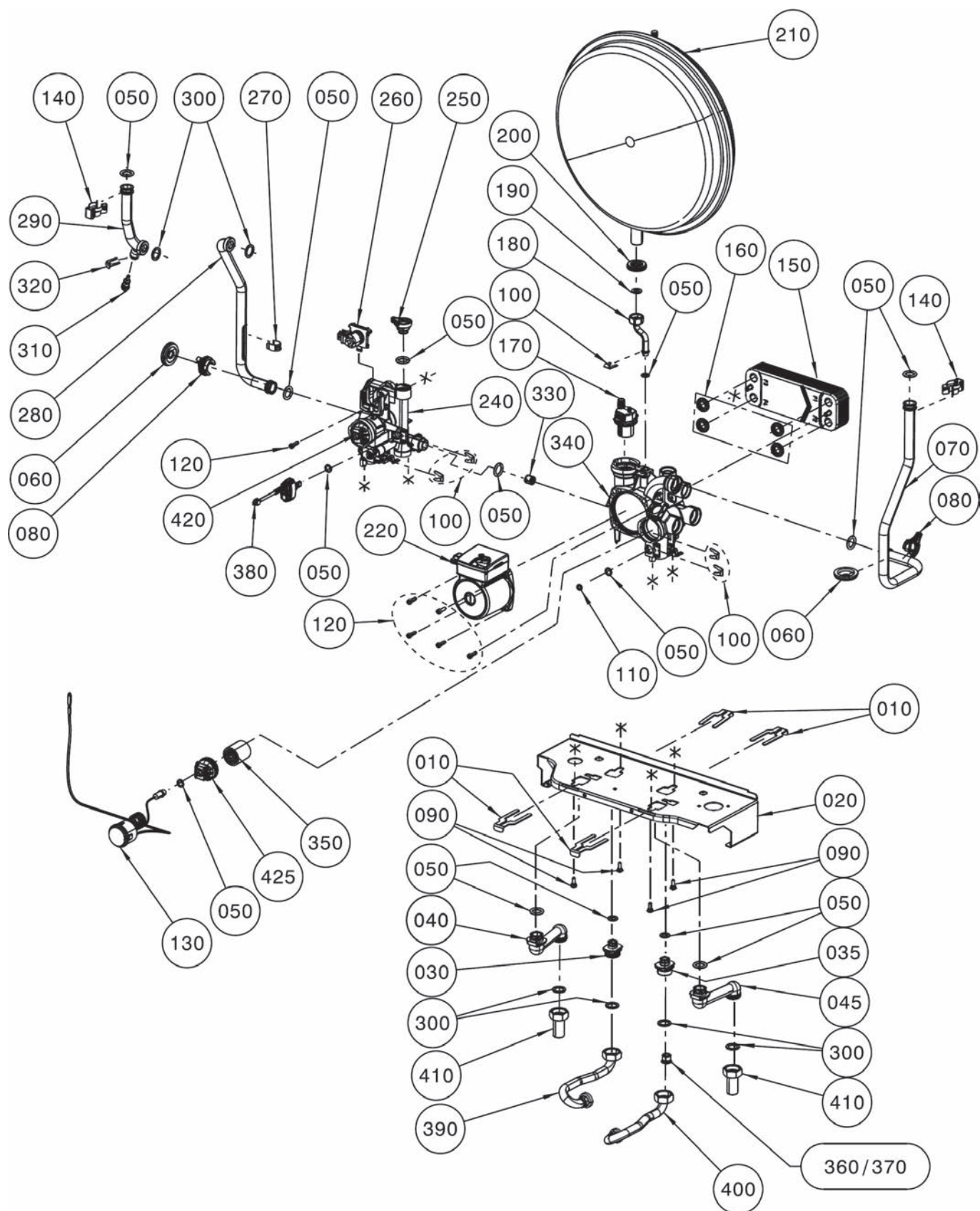



Pos	Benennung	Artikelnummer	CGG-2K ab Bj. Dez. 2008	PG
10	Clips-Set für Konsole	8612387	x	42
20	Konsole Hydraulikblock	8611890	x	30
30	Schraubanschluss KW-Auslauf	2071189	x	29
35	Schraubanschluss KW-Zulauf	2071190	x	29
40	Adapterverrohrung HW VL	2071186	x	32
45	Adapterverrohrung HW RL	2071187	x	33
50	O-Ring-Set Hydraulikgruppe	8612385	x	40
60	Dichtungstülle Rohrdurchführung GG [ersetzt Art.-Nr. 3910401, 3900005, 390000599]	391040199	x	7
70	Verrohrung Rücklauf D 18 Pumpe zu HWWT	2070544	x	42
80	Bajonett-Clips Set	8612389	x	35
90	Schraube für Konsolenbefestigung	3490278	x	34
100	Clips-Set für hydraulische Anschlüsse	8612386	x	36
110	Entleerhahn komplett ersetzt Art.- Nr. 8612382, incl. O-ring	2070699	x	37
120	Schrauben M5x16 für HKP und WWT	8612390	x	16
130	Thermomanometer für Hydraulikgruppe [ersetzt Art.- Nr. 2070603]	207060399	x	36
140	Doppelfederklammer D18	3490064	x	9
150	Plattenwärmetauscher Hydraulikgruppe D 18 12 Pl. [ersetzt Art.-Nr. 8612211]	2980426	x	90
160	Dichtung Warmwasser-Wärmetauscher [4 Stück] [ersetzt Art.-Nr. 3910289, 8612384]	391028999	x	13
170	Automatischer Entlüftereinsatz	8613427	x	32
180	Verrohrung Hydraulikgruppe -Ausdehnungsgefäß	2070561	x	21
190	Flachdichtung D18,5x11x2,1/2" [10 Stk.] [ersetzt Art.-Nr. 3903020]	8601929	x	18
200	Dichtung Ausdehnungsgefäß [ersetzt Art.- Nr. 1710223]	3903043	x	8
210	Ausdehnungsgefäß rund 10 Liter [ersetzt Art.-Nr. 2070713]	207071399	x	68
220	Heizkreisumpfenkopf Grundfos UPS 015-60 MP [ersetzt Art.- Nr. 8612214], ab Baujahr Mai 2015	2070697	x	92
220	Heizkreisumpfenkopf Grundfos UPM2 15-70 MP IWC ab 01/2011 einsetzbar. [ersetzt Art.-Nr. 2072045], ab Baujahr Mai 2015	207204599	x	97
240	Vorlaufblock Hydraulikgruppe für CGU-2K/CGG-2K/CGG-1K [ersetzt Art.-Nr. 8612213]	2070696	x	78
250	Bajonett-Verschlussstopfen Set	8612388	x	35
260	3-Wege-Ventil Motor [ersetzt Art.-Nr. 8612209]	2744516	x	65
270	Halteklammer D 18	3479900	x	3
280	Verrohrung Vorl.D18 3-W-Ventil-Brenner	2070722	x	31
290	Verrohrung Wärmetauscher - Brenner	2070712	x	27
300	Flachdichtung 24x17x2,3/4" [10 Stück] [ersetzt Art.-Nr. 3901030, 3903021]	8601930	x	18
310	Vorlauffühler CGB/CGS/CGW/MGK-[2]/COB/ TOB,CGG-1K Rücklauffühler GU-2/GG-2/ TGU/TGG/CGU-2/CGG-2 [ersetzt Art.-Nr. 2741058, 8601886]	274105899	x	44
320	Clip für Durchmesser 8mm [ersetzt Art.-Nr. 3400046]	340004699	x	17
330	Bypassventil 250mbar für Hydraulikgruppe [ersetzt Art.-Nr. 8612400]	2070706	x	36
340	Rücklaufblock Hydraulikgruppe für CGU-2(K)/CGG-2(K)/CGG-1K [ersetzt Art.-Nr. 8612391]	2070702	x	81
350	Sieb Heizwasser	2070937	x	30
360	Durchflussmengenregler 7L [grün] (inkl. Kaltwassersieb), nur für 18 kW	2483555	x	22
370	Durchflussmengenregler 9L [orange] (inkl. Kaltwassersieb), nur für 24 kW	2483295	x	21
380	Warmwassersensor inklusive O-Ring [ersetzt Art.-Nr. 2744444, 8612210, 2745200]	274520099	x	74
390	Verrohrung Warmwasser	2071183	x	31
400	Verrohrung Kaltwasser	2071184	x	34
410	Anschlusssteil Vor- und Rücklauf [ersetzt Art.-Nr. 2011030]	201103099	x	17
420	Bajonettverschluss für Hydraulik geschlossen [ersetzt Art.-Nr. 2071839]	207183999	x	12



## Gasheizwertthermen

### raumluftunabhängig

#### CGG-2K Kombithermen

ab Baujahr Dezember 2008

Verrohrung Kombithermen ab Dez. 08 [Achtung: Kombithe. bis Dez. 08 siehe Vorderseite]

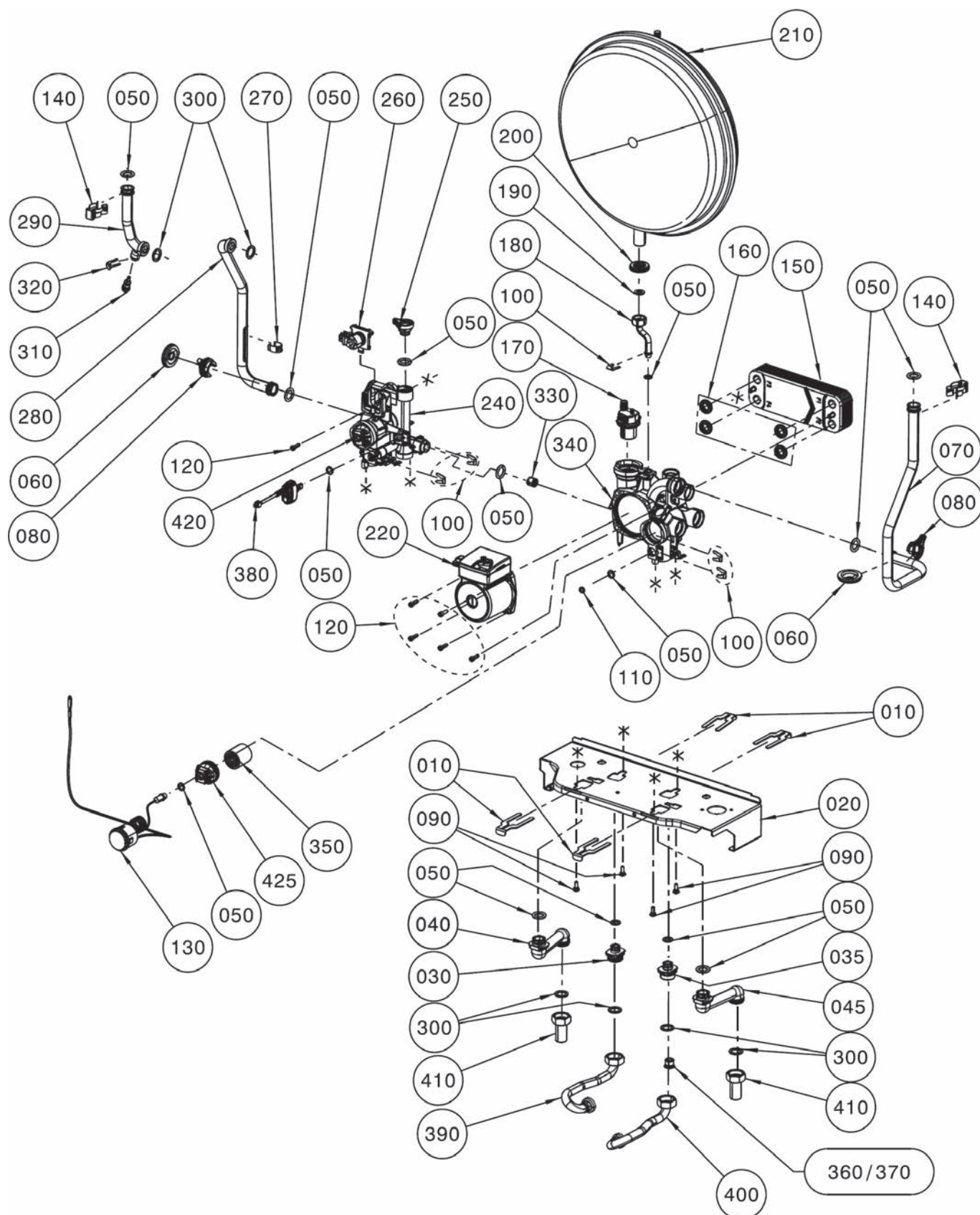

## Gasheizwertthermen

### raumlufunabhängig

#### CGG-2K Kombithermen

ab Baujahr Dezember 2008

Verrohrung Kombithermen ab Dez. 08 (Achtung: Kombithe. bis Dez. 08 siehe Vorderseite)

**WOLF**

Pos	Benennung	Artikelnummer	CGG-2K ab Bj. Dez. 2008	PG
425	Bajonettverschluss für Hydraulik offen (ersetzt Art.-Nr. 2072245)	207224599	x	20
	Hydraulikgruppe Kunststoff komplett inklusive WW für CGU-2K/CGG-2K	2071205	x	100
	Umbauset Kombitherme auf Heiztherme CGU/CGG-2	8613065	x	63
	Silikonfett 10 Gramm-Beutel (ersetzt Art.-Nr. 3500104)	8602264	x	27
	Sicherheitsventil incl. O-Ring (ersetzt Art.-Nr. 8612381), verbaut bis April 2009, Clip s.Pos.100	2070698	x	44
	Montagewerkzeug für Sicherheitsklammer, zur Montage und Demontage der Doppelfederklammer	1731024	x	38
	Installationsset CGG/CGU-2K	8613020	x	66
	Sicherungsklemme 503 SI/1 VDE 1-polig	2772205	x	10
	Installationsset CGG/CGU-2K	8613020	x	66

# Gasheizwertthermen

## raumluftunabhängig

CGG-2/CGG-2K

ab Baujahr November 2008

Regelung CGG-2/CGG-2K

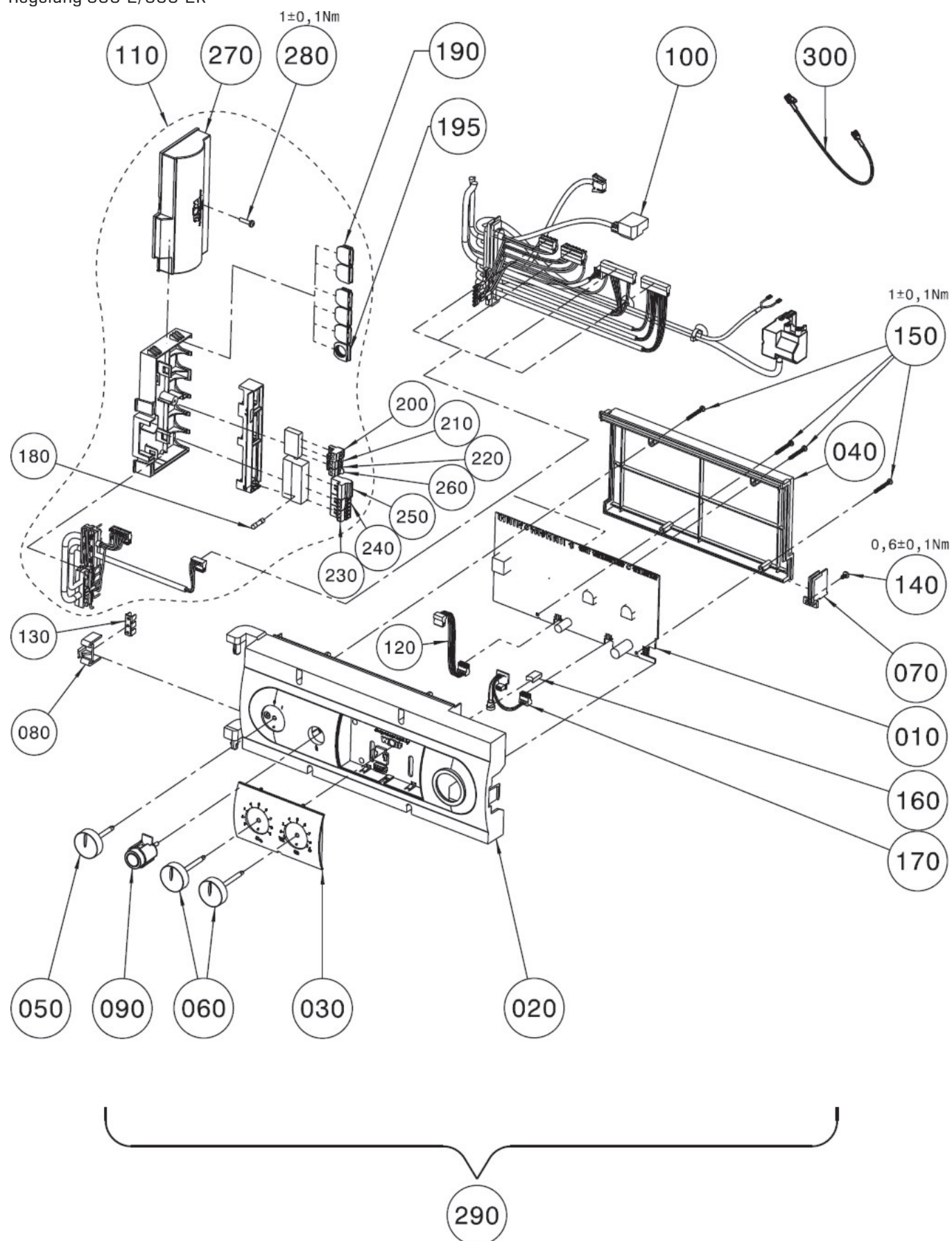

Pos	Benennung	Artikelnummer	CGG-2	CGG-2K	PG
10	Regelungsplatine (ersetzt Art.-Nr. 2744579, 8612746)	274457999	x	x	102
20	Regelungsgehäuse	1710205	x	x	28
30	Fronteinsatz Regelungsgehäuse	1710206	x	x	13
40	Regelungsgehäuse-Deckel	1710207	x	x	21
50	Drehknopf Netzschalter (ersetzt Art.-Nr. 1710215)	171021599	x	x	21
60	Drehknopf Temperaturwähler (ersetzt Art.- Nr. 1710216)	171021699	x	x	10
70	Deckel für Parameterstecker	1710218	x	x	4
80	Halter für Erdungsverbinder	1710221	x	x	4
90	Entstörungstaste (ersetzt Art.-Nr. 2741064)	8603037	x	x	27
100	Kabelsatz intern inklusive Zündtrafo für CGG-2(K)	2744580	x	x	66
110	Kabelsatz extern (Set)	2744373	x	x	70
120	Kabel für LED	2799247	x	x	10
130	Schutzleiter-Verbinder 6-polig	2799115	x	x	6
140	Plastofastschraube 4x8	3451010	x	x	1
150	Plastofastschraube 3,5x30	3451011	x	x	1
160	Dichtprofil Regelungsgehäuse	1730279	x	x	199
170	Platine mit Buchsenleiste	2744131	x	x	21
180	Sicherung flink 3,15 A (10 Stück) - alle Thermen (ersetzt Art.-Nr. 2738180)	8601881	x	x	21
190	Anschlusskabel Einlegeteil M16 geschlossen	1730253	x	x	3
195	Anschlusskabel Einlegeteil M16 offen	1730252	x	x	3
200	Gegenstecker 2-polig grau	2794061	x	x	17
210	Gegenstecker 2-polig grün eBus (ersetzt Art.-Nr. 2794066)	279406699	x	x	17
220	Gegenstecker 2-polig gelb	2744332	x	x	17
230	Gegenstecker 3-polig weiß (ersetzt Art.-Nr. 2794071)	279407199	x	x	16
240	Gegenstecker 3-polig grau (ersetzt Art.-Nr. 2794069)	279406999	x	x	16
250	Gegenstecker 3-polig blau (ersetzt Art.-Nr. 2794073)	279407399	x	x	16
270	Anschlußkasten Oberteil GBR (ersetzt Art.- Nr. 1730246)	173024699	x	x	19
280	Schraube 4x16	3451005	x	x	3
290	Regelung komplett	2744585	x	x	120
300	Erdungsleitung ab Herstellnummer 0389579236	2744853	x	x	199
	Sicherungsklemme 503 SI/1 VDE 1-polig	2772205	x	x	10
	Sicherung Fein 2A Flink 250V 5x20mm	2745698	x	x	3

**Speicher-Wassererwärmer**  
70/120 Liter Thermenspeicher  
SW-70 bis Baujahr Mai 2001



# Speicher-Wassererwärmer 70/120 Liter Thermenspeicher SW-70 bis Baujahr Mai 2001

WOLF

Pos	Benennung	Artikelnummer	Q	PG
10	Edelstahlwellrohr mit Isolierung 800 mm für SW-70	2410046	x	46
20	Edelstahlwellrohr mit Isolierung 1000mm für SW-70	2410045	x	50
30	Handlochdeckel für Speicher Serien Nr. ....I.....	2445310	x	54
40	Ersatzdichtungen (Set) für Handlochdeckel [C/F/T/SW 70-120] (Satz) [ersetzt Art.-Nr. 2445560, 2445561, 2445562]	8600750	x	52
50	Magnesiumschutzanode 350 mm lang Serien Nr. ....A..und W..... für [C/T/F]SW-70/120	2445102	x	65
60	Wandhängender Speicherwassererwärmer SW-70 aus Stahl mit Doppelschichtemaillierung	2445125	x	144
70	Wandrahmen Rückrahmen	8601085	x	80

**Speicher-Wassererwärmer**  
70/120 Liter Thermenspeicher  
FSW-70 bis Baujahr 2002

# Speicher-Wassererwärmer 70/120 Liter Thermenspeicher FSW-70 bis Baujahr 2002

WOLF

Pos	Benennung	Artikelnummer	Q	PG
10	Edelstahlwellrohr mit Isolierung 800 mm für SW-70	2410046	x	46
20	Edelstahlwellrohr mit Isolierung 1000mm für SW-70	2410045	x	50
30	Handlochdeckel für Speicher Serien Nr. ....I.....	2445310	x	54
40	Ersatzdichtungen (Set) für Handlochdeckel [C/F/T/SW 70-120] (Satz) [ersetzt Art.-Nr. 2445560, 2445561, 2445562]	8600750	x	52
50	Magnesiumschutzanode 350 mm lang Serien Nr. ....A..und W..... für [C/T/F]SW-70/120	2445102	x	65
60	Wandhängender Speicherwassererwärmer SW-70 aus Stahl mit Doppelschichtemaillierung	2445125	x	144

## Speicher CSW-70



## Speicher-Wassererwärmer

70/120 Liter Thermenspeicher

CSW-70 ab Baujahr Juni 2001 bis Jan 2006

Speicher CSW-70

**WOLF**

Pos	Benennung	Artikelnummer	Q	PG
10	Verkleidung CSW-70 RAL 9016	8601701	x	62
20	Einhängeklammer rechts für Verkleidung	3479951	x	17
30	Einhängeklammer links für Verkleidung	3479950	x	19
40	Firmenschild Wolf geklebt	1720639	x	15
50	Wandrahmen Rückrahmen	8601085	x	80
60	Wandrahmen Seitenteil RAL 9006	8601695	x	37
70	Wandhängender Speicherwassererwärmer SW-70 aus Stahl mit Doppelschichtemallierung	2445125	x	144
80	Magnesiumschutzanode 350 mm lang Serien Nr. ....A..und W.... für [C/T/F]SW-70/120	2445102	x	65
90	Elektronischer Speicherfühler [2M] mit Stecker, Zuluft- und Lamellenfühler BWL-1 (ersetzt Art.-Nr. 8601905, 2799054]	279905499	x	200
100	Entlüftungsventil	2070211	x	11
120	Handlochdeckel für Speicher Serien Nr. ....I....., nur bei Serienbezeichnung - ID -	2445310	x	54
130	Handlochdeckel für Speicher CSW-70, nur bei Serienkennzeichnung -H-	2482395	x	44
140	Ersatzdichtungen [Set] für Handlochdeckel [C/F/T/SW 70-120] [Satz] (ersetzt Art.-Nr. 2445560, 2445561, 2445562]	8600750	x	52



## Speicher-Wassererwärmer

70/120 Liter Thermenspeicher

SW-120 ab Baujahr April 1995 bis Mai 2001

Speicher SW 120

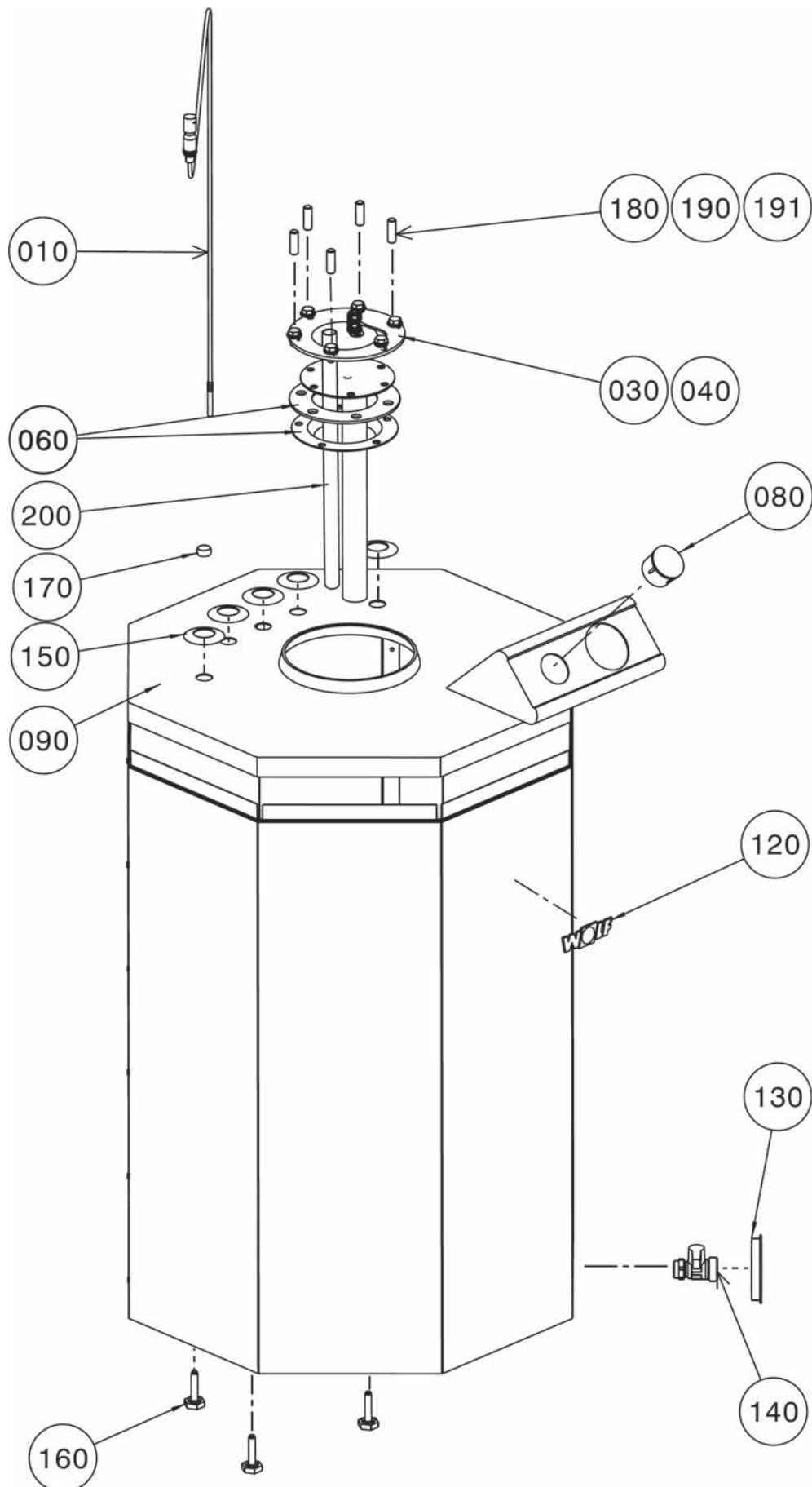

# Speicher-Wassererwärmer

70/120 Liter Thermenspeicher

SW-120 ab Baujahr April 1995 bis Mai 2001

Speicher SW 120

**WOLF**

Pos	Benennung	Artikelnummer	120	PG
10	Elektronischer Speicherfühler mit Stecker für Schaltuhr (ersetzt Art.-Nr. 2741080, 8601887)	274108099	x	54
30	Handlochdeckel für Speicher Serien Nr. ....I....., nur bei Serienkennzeichnung -ID-	2445310	x	54
40	Handlochdeckel für Speicher Serien Nr. ....AE....., nur bei Serienkennzeichnung -AE-	2445314	x	62
60	Ersatzdichtungen (Set) für Handlochdeckel [C/F/T/SW 70-120] (Satz) (ersetzt Art.-Nr. 2445560, 2445561, 2445562)	8600750	x	52
80	Temperaturanzeige (ersetzt Art.-Nr. 2039065)	8601877	x	36
90	Verkleidungsdeckel oben (inkl. Abdeckung für Handlochdeckel)	1720550	x	50
120	Firmenschild Wolf selbstklebend	3040200	x	7
130	Abdeckung für Entleerungshahn	2024526	x	17
140	Kessel- Füll- und Entleerungshahn	8815351	x	200
150	Abdeckrosette für Anschlüsse SW	1720030	x	7
160	Schraube M8x40	3450970	x	7
170	Klemmringe für Anschlussrohre D=15 (25 Stück)	2011057	x	34
190	Stiftschraube M10x30 Handlochd., nur bei Fabr. Austria Email	3490079	x	7
191	Sechskantschraube M8x16, Serien-Nr. C	3410006	x	3
200	Magnesiumschutzanode 350 mm lang Serien Nr. ....A..und W..... für [C/T/F]SW-70/120	2445102	x	65
	Magnesiumschutzanode 650mm lang für [F/T/SW-120(C)](I), SE-1-150-400, SE-2-150/200 (Serie H/W), FE/CE-155/-200, SEM-1/GS-1, Serie H/39742, SED 750/280 (H)	2445050	x	65
	Analogschaltuhr mit Wochenprogramm für SW 120	2733018	x	56
	Analogschaltuhr mit Tagesprogramm für SW 120	2733019	x	54
	Anschlusset für Fremdfabrikat GU-E, GG-E	8600232	x	93
	Anschlusset Speicher-Wassererwärmer SW für Überputzinstallation GU-E, GG-E	8600231	x	102
	Tauchhülse Serien Nr. ..I.. und ..H.. 1/2" (nur mit Handlochdeckel 2445310)	2445312	x	44
	Tauchhülse 1/2" Serien Nr. ....A.....	2445313	x	42

## Speicher-Wassererwärmer

70/120 Liter Thermenspeicher

FSW-120, CSW-120 ab Baujahr Juni 2001

Speicher FSW-120, CSW-120

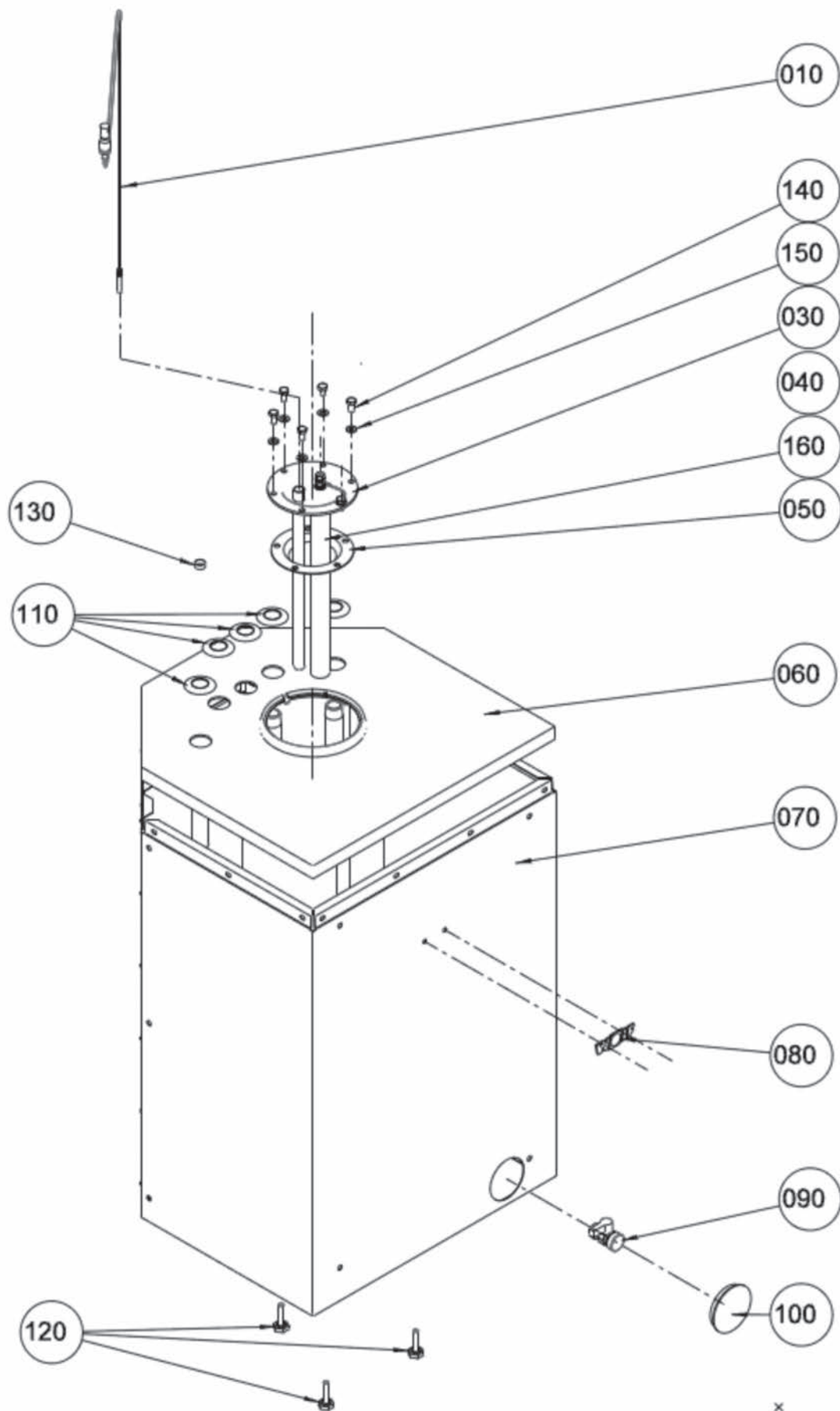

# Speicher-Wassererwärmer

70/120 Liter Thermenspeicher

FSW-120, CSW-120 ab Baujahr Juni 2001

Speicher FSW-120, CSW-120

**WOLF**

Pos	Benennung	Artikelnummer	120	PG
10	Elektronischer Speicherfühler [2M] mit Stecker, Zuluft- und Lamellenfühler BWL-1 (ersetzt Art.-Nr. 8601905, 2799054)	279905499	x	200
40	Handlochdeckel für Speicher SW-120 Serien Nr. ..W.. und ..A..	2482642	x	50
50	Ersatzdichtungen [Set] für Handlochdeckel [C/F/T/SW 70-120] [Satz] (ersetzt Art.-Nr. 2445560, 2445561, 2445562)	8600750	x	52
60	Verkleidung oben	1720551	x	50
70	Comfortline CSW-120 stehender Speicher-Wassererwärmer aus Stahl mit Doppelschichtemaillierung	2445121	x	200
80	Wolf Logo	1720632	x	12
90	Kessel- Füll- und Entleerungshahn	8815351	x	200
100	Abdeckung für Entleerungshahn	2024527	x	17
110	Abdeckrosette für Anschlüsse SW	1720030	x	7
120	Schraube M8x40	3450970	x	7
130	Klemmringe für Anschlussrohre D=18 (25 Stück)	2011058	x	37
140	Sechskantschraube M8x16	3410006	x	3
150	Scheibe A8,4	3430004	x	8
160	Magnesiumschutzanode 350 mm lang Serien Nr. ....A..und W..... für [C/T/F]SW-70/120	2445102	x	65
	Magnesiumschutzanode 650mm lang für [F/T/SW-120[C](I), SE-1-150-400, SE-2-150/200 (Serie H/W), FE/CE-155/-200, SEM-1/GS-1, Serie H/39742, SED 750/280 (H]	2445050	x	65
	Kaltwasserzulaufrohr Speicher für F/T/CSW-120	2484444	x	43
	Anschl.Set UP CSW - CGU/CGG-2 m. Fühler (ersetzt Art.-Nr. 207186199)	8615302	x	200

# Speicher-Wassererwärmer

70/120 Liter Thermenspeicher

TSW-120 ab Baujahr Juni 2001 bis Jan 2006

Speicher TSW 120

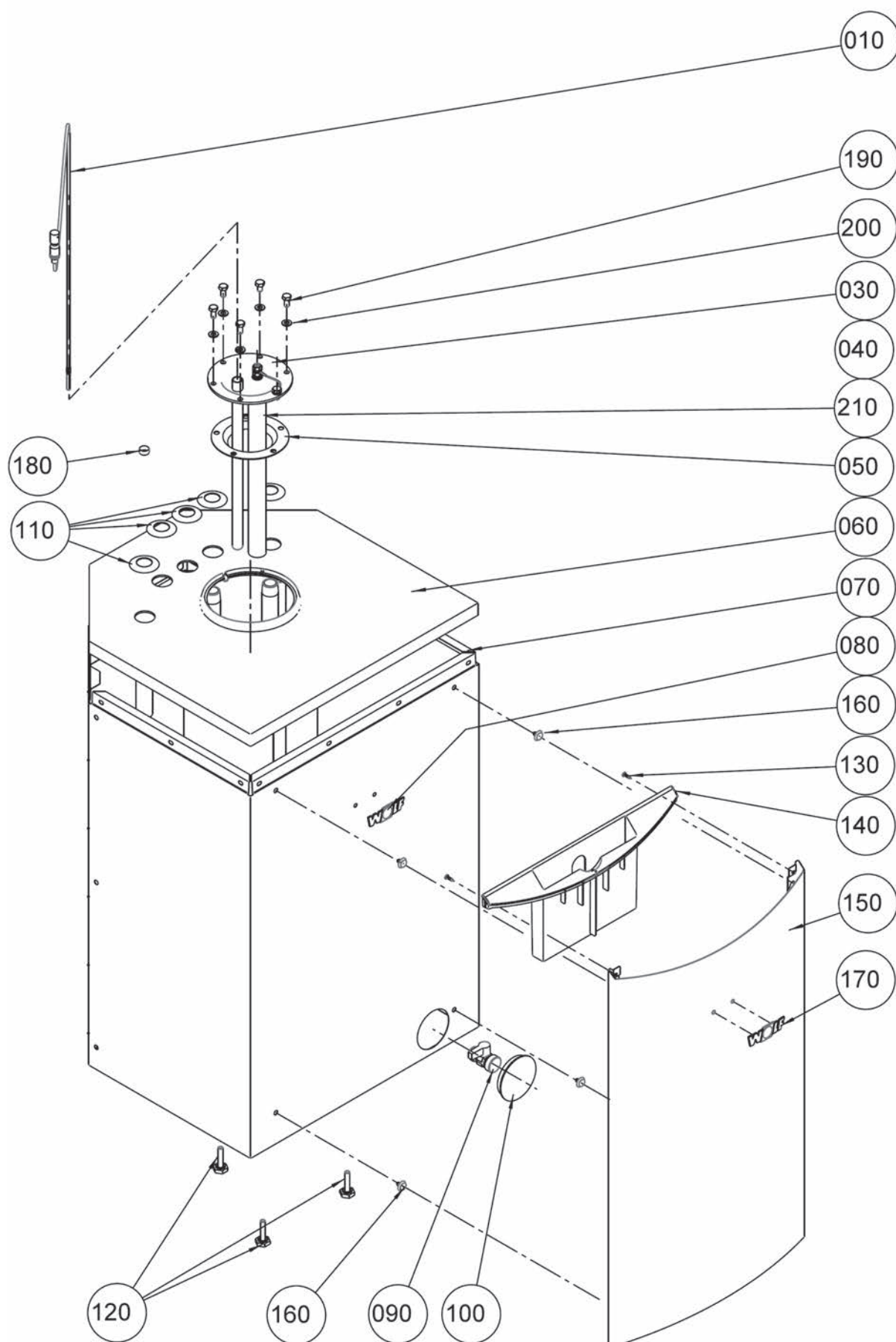



# Speicher-Wassererwärmer

WOLF

70/120 Liter Thermenspeicher

TSW-120 ab Baujahr Juni 2001 bis Jan 2006

Speicher TSW 120

Pos	Benennung	Artikelnummer	120	PG
10	Elektronischer Speicherfühler [2M] mit Stecker, Zuluft- und Lamellenfühler BWL-1 (ersetzt Art.-Nr. 8601905, 2799054]	279905499	x	200
40	Handlochdeckel für Speicher SW-120 Serien Nr. ..W.. und ..A..	2482642	x	50
50	Ersatzdichtungen [Set] für Handlochdeckel [C/F/T/SW 70-120] [Satz] (ersetzt Art.-Nr. 2445560, 2445561, 2445562]	8600750	x	52
60	Verkleidung oben	1720551	x	50
70	Comfortline CSW-120 stehender Speicher-Wassererwärmer aus Stahl mit Doppelschichtemaillierung	2445121	x	200
80	Wolf Logo	1720632	x	12
90	Kessel- Füll- und Entleerungshahn	8815351	x	200
100	Abdeckung für Entleerungshahn	2024527	x	17
110	Abdeckrosette für Anschlüsse SW	1720030	x	7
120	Schraube M8x40	3450970	x	7
130	Schraube PT KA 40x14	3451006	x	1
140	Dokumententasche TSW-120 Silber	1710202	x	31
150	Designelement TSW-120 komplett	8602179	x	82
160	Clip für Designelement [6 Stück]	8902290	x	28
170	Firmenschild Wolf geclipst, gebogen	1720636	x	23
180	Klemmringe für Anschlussrohre D=15 [25 Stück]	2011057	x	34
190	Sechskantschraube M8x16	3410006	x	3
200	Scheibe A8,4	3430004	x	8
210	Magnesiumschutzanode 350 mm lang Serien Nr. ....A..und W..... für [C/T/F]SW-70/120	2445102	x	65
	Magnesiumschutzanode 650mm lang für [F/T/SW-120[C](I), SE-1-150-400, SE-2-150/200 [Serie H/W], FE/CE-155/-200, SEM-1/GS-1, Serie H/39742, SED 750/280 [H]	2445050	x	65
	Kaltwasserzulaufrohr Speicher für F/T/CSW-120	2484444	x	43

**Brennwert**
**DN96/63**
**bis Baujahr Februar 2008**

Pos	Benennung	Artikelnummer	DN96/63	PG
10	Luft-/Abgasrohr D 96/63, weiß Länge 427 mm	2600125	x	49
20	Luft-/Abgasrohr D 96/63, weiß Länge 912 mm	2600126	x	57
30	Luft-/Abgasrohr D 96/63, weiß Länge 1957 mm	2600127	x	74
40	Luft-/Abgasrohr D 96/63, weiß Länge 2957 mm	2600128	x	82
50	Luft-/Abgasrohr D 96/63, weiß Länge 1450 mm	2600129	x	74
60	Stützbogen 90 Grad, 63-80 mm für Abgasrohr	2600130	x	50
70	Bogen 45 Grad für Luft-/ Abgasrohr D 96/63, weiß [1 Satz = 2 Stück]	2600131	x	66
80	Bogen 90 Grad für Luft-/ Abgasrohr D 96/63, und Anschluss Brennwerttherme, weiß	2600132	x	47
90	Ausgleichsmuffe für Luft-/ Abgasrohr D 96/63 - Revisionsstück, weiß Länge 75 mm	2600133	x	46
100	Ausgleichsmuffe für Luft-/ Abgasrohr D 96/63 - Revisionsstück mit Stutzen, weiß, Länge 95 mm	2600134	x	54
110	Luft-/Abgasrohr D 96/63 mit Revisionsöffnung, weiß, Länge 270 mm	2600135	x	72
120	Luft-/Abgasführung waagrecht D 96/63, weiß Länge 1040 mm	2600140	x	72
130	Luft-/Abgasführung senkrecht durch Schrägdach oder Flachdach Farbe schwarz	2600142	x	92
140	Luft-/Abgasführung senkrecht durch Schrägdach oder Flachdach Farbe rotbraun	2600143	x	92
150	Verteiler 80/80 exzentrisch für GB	2600160	x	53
160	Auflageschiene für Abgasleitung im Schacht	2600310	x	31
170	Dichtungen D 63 für Abgasrohr 1 Satz = 5 Stück (ersetzt Art.-Nr 8602152)	2600360	x	24
180	Mündungsst. für senkr. Luftabgasführung DN 96/63, Farbton: rot	2651059	x	42
190	Mündungsst. f. senkr. Luftabgasführung DN 96/63, Farbton: schwarz	2651060	x	49
200	Luft-/Abgasführung senkrecht DN96/63 BW verl schwarz	2651084	x	104
210	Luft-/Abgasführung senkrecht DN96/63 BW verl rotbraun	2651085	x	99
230	Ansaugrohr DN 63	3490254	x	28
240	Dicht.Rev.öffg. Luft-/Abgasrohr DN96/63	3903031	x	21
250	T-Stück 90° mit Revisionsöffnung für Luft-/Abgasrohr, D 96/63, weiß	2600144	x	68
270	Dichtung Revisionsdeckel Abgasrohr 87° (T-Stück)	3910043	x	16
280	Revisionsdeckel für T-Stück Luft-/Abgasrohr	2651585	x	32
290	Dichtring D80mm für Abgasrohr (5Stk.)	3903139	x	31

## Brennwert

DN60/100

ab Baujahr März 2008 bis März 2009

Pos	Benennung	Artikelnummer	DN60/100	PG
10	Stützbogen von DN 60/DN 80 Brennwert	2651214	x	48
20	Adapter von DN 60/100 auf DN 80/125 BW für CGB mit gezogenen Kragen	2651216	x	44
30	Stützbogen konz.87° DN 60/100 Brennwert	2651218	x	53
40	Zentrierung für LAF DN 60/100 BW	2651220	x	18
50	Dichtung Abgasrohr DN 60 (Satz = 5 Stück)	2651221	x	23
60	Dichtung Luftrohr DN 100 (Satz = 5 Stück)	2651222	x	28
70	Dichtung für Rev. T-Stück DN60/100	2651223	x	31
80	Dichtung für Rev-LAF DN60/100	2651224	x	29
90	Verteiler 80/80 exzentrisch	2651219	x	65

## Brennwert

DN60/100

ab Baujahr April 2009

Pos	Benennung	Artikelnummer	DN60/100	PG
10	Stützbogen DN60 auf Muffe DN80 PP	2651738	x	48
20	Auflageschiene für System DN60/100	2651739	x	200
30	Zentrierung DN 60/100	2651743	x	200
40	Dichtung für Abgasrohr DN60 (5 Stück)	2651745	x	200
50	Dichtung für Luftrohr DN100 (5 Stück)	2651746	x	200
60	Dichtung für Revisionsrohr DN60/100	2651747	x	200
70	Geräteanschlussflansch CGB DN 100	5900210	x	30
80	Geräteanschlussflansch CGB DN 96	5900220	x	27
110	Dichtung für Revisionsrohr DN60/100	2651747	x	200

Pos	Benennung	Artikelnummer	DN80/125	PG
10	Übergang von Luft-/Abgas- System 96/63 auf 125/80	2600546	x	44
20	Bausatz C83x DN 80/125	2651500	x	200
40	Dichtung Luftrohr DN125	3903038	x	7
50	Dichtring D80mm für Abgasrohr (5Stk.)	3903139	x	31
60	Dicht.Rev.öffg.Luft-/Abgasrohr DN125/80	3903035	x	11
70	Dichtung Revisionsdeckel Abgasrohr DN 80-87°	3910046	x	11



## Brennwert

DN80/125

ab Baujahr April 2009

Pos	Benennung	Artikelnummer	DN80/125	PG
10	Dichtungen Luftrohr DN 125 [ 5 Stück]	2651479	x	33
20	Geräteanschlusskragen DN125 [ohne Anschluss mit Messstutzen Art.-Nr. 2651488]	2651481	x	29
30	Zentrierung DN 80/125	2651806	x	19
40	Stopfen für Messöffnungen von Art.-Nr. 2651812	2651812	x	26
50	Dichtung für Revisionsrohr DN80	2651519	x	26
60	Ersatzdichtung Abgasrohr DN 80 [5 Stück]	2651521	x	200

## Brennwert

DN80/125 Fassade weiß

ab Baujahr März 2002 bis März 2008

Pos	Benennung	Artikelnummer	Fassade DN80/125	PG
10	Bausatz verstellbare Wandkonsole aus Edelstahl	2600526	x	56
20	Bogen 45° F D125/80 Weiß,Satz = 2Stück	2600527	x	72
30	Luft-/Abgasrohr F D125/80 Weiß l.1000mm	2600528	x	59
40	Revisionsstück F D125/80 Weiß	2600529	x	71
50	Luft-/Abgasrohr 2m lang, D 125/80, weiß, steckbar, für Abgasleitung an der Fassade	2651257	x	74
60	Abstandhalter für LAF-Fassade	2651258	x	37
70	Doppelmuffe DN 125 für LAF-Fassade	2651259	x	54
80	Bausatz Anschluss LAF Fassade	2651289	x	119
90	Mündungsrohr schwarz DN80 für Fassade	2651672	x	42
150	Ersatzdichtung Abgasrohr DN 80 [5 Stück]	2651521	x	200
160	Dicht.Rev.öffg.Luft-/Abgasrohr DN125/80	3903035	x	11
170	Ersatzdichtung Abgasrohr DN 80 [5 Stück]	2651521	x	200

Pos	Benennung	Artikelnummer	DN100/150	PG
10	Adapter Geräteanschluss LAF D 100/150	2651093	x	67
20	Dachdurchführung senkrecht DN100/150 schwarz	2651101	x	124
30	Dachdurchführung senkrecht D 150/100 durch Schrägdach oder Flachdach, rotbraun	2651102	x	103
40	Luft-/Abgasr. DN100/150 konz. 500 lang	2651104	x	57
50	Luft-/Abgasr. DN100/150 konz. 1000 lang	2651105	x	63
60	Luft-/Abgasr. DN100/150 konz. 2000 lang	2651106	x	78
70	T-Stück 90Gr. DN 100/150; Mat. PP	2651108	x	85
80	Bogen 90 Grad DN100/150 konz. Mat. PP	2651109	x	55
90	Set 2 x 45 Grad Bogen DN100/150 Mat. PP	2651110	x	74
100	Luft-/ Abgasr. DN100/150 B33	2651112	x	56
110	Mauerblende DN150	2651113	x	36
120	Universalpfanne D150 Schrägdach/Schürze schwarz	2651114	x	60
130	Universalpfanne D 150 für Schrägdach m. 25-40° Neigung, rotbraun	2651115	x	63
140	Flachdachkragen DN150 Luft-/Abgasführung senkrecht	2651116	x	53
150	Befestigungsbügel für Luft-/ Abgasführung D 150, Fabrikat Wolf	2651117	x	55
160	Luft-/Abgasführung waagrecht DN 100/150	2651118	x	122
170	Bausatz verstellbare Wandkonsole aus Edelstahl D 150	2651120	x	56

## Brennwert

DN160/315

ab Baujahr April 2009

Pos	Benennung	Artikelnummer	DN160/315	PG
10	Lippendichtung DN160, Peroxyd	2651351	x	200
20	Lippendichtung DN200 Peroxyd, Grau [1 Stk = 1 VE Verpackungseinheit = 5 Einzeldichtungen]	2651397	x	200
30	Lippendichtung DN250 Peroxyd, grau [1 St = 1 VE Verpackungseinheit = 5 Einzeldichtungen]	2651421	x	200
40	Lippendichtung DN315 Peroxyd, grau [1 St = 1 VE Verpackungseinheit = 5 Einzeldichtungen]	2651443	x	200
50	Abgasreduzierung DN150-DN160 für MGK [ersetzt Art.-Nr. 2651081]	2651311	x	88
60	Abgasreduzierung DN200-DN160 für MGK [ersetzt Art.-Nr. 2651082]	2651312	x	96
70	Abgasführung intern DN200 PP für MGK [ersetzt Art.-Nr. 2651123]	2651313	x	92
80	Anschlussrohr MGK DN150-160, [ bei Interner Klappe]	2651876	x	114
90	Reduzierung Abgas DN200-160, [ bei Interner Klappe]	2651877	x	120
100	Anschlussrohr MGK DN200, [ bei Interner Klappe]	2651878	x	115

**Brennwert**
**DN80**
**bis Baujahr März 2009**

Pos	Benennung	Artikelnummer	DN80	PG
10	Stützbogen 87° für Abgasrohr DN 80 aus PP bis 120°, inkl. Auflageschiene, DIBT-zugelassen	2600544	x	57
20	Adapter (Reduzierung) DN 80 auf DN 100 aus Polypropylen bis 120 °C als Übergang auf Stützbogen 90° / DN 80, DIBT-zugelassen.	2600556	x	57
80	Abgasrohr intern TGB-40/60	2600571	x	43
90	Abgasrohr mit Messstutzen DN80 für TOK-22	2600600	x	42
150	Dichtring D80mm für Abgasrohr (5Stk.)	3903139	x	31
160	Mauerblende DN 80 (ersetzt Art.-Nr. 2651124)	2651517	x	200
170	Dicht.Rev.öffg.Luft-/Abgasrohr DN125/80	3903035	x	11
180	Dichtung Revisionsdeckel Abgasrohr DN 80-87°	3910046	x	11



**Brennwert**
**DN100**
**bis Baujahr März 2009**

Pos	Benennung	Artikelnummer	DN100	PG
10	Abgasrohr D 100 aus PP Länge 500 mm	2600549	x	37
20	Abgasrohr D 100 aus PP Länge 1000 mm	2600550	x	46
30	Abgasrohr D 100 aus PP Länge 2000 mm	2600551	x	61
40	Bogen für Abgasrohr D 100 aus PP 45°	2600552	x	53
50	Bogen für Abgasrohr D 100 aus PP 90°	2600553	x	36
60	Schachtabdeckung für Abgasleitung flexibel DN 80	2600554	x	74
70	Revisionsrohr D 100 aus PP für Abgasleitung im Schacht Länge 280 mm	2600555	x	63
80	Abstandhalter für Abgasrohr D 100, Satz = 4 Stück	2600574	x	46
90	Abgasrohr mit Messstutzen DN100	2651039	x	56
100	Anschlussset Abgasleitung D100 aus PPS für Schachteinbau	2651048	x	112
110	Stützbogen 90gr DN100	2651051	x	74
120	Adapter DN100 auf DN160 Abgasleitung PP	2651086	x	55
130	Mündungsstück PP UV-stabilisiert DN 100	2651275	x	45
140	Zuluftgitter für Schacht DN 110 (ersetzt Art.-Nr. 2651125)	2651582	x	36
150	Dichtung DN100 für Abgasrohr und für Luft-/Abgasrohr DN100/150 (ersetzt Art.-Nr. 3910116)	8612016	x	30

**Brennwert**

DN110/DN125

ab Baujahr April 2009

Pos	Benennung	Artikelnummer	DN110/DN130	PG
10	Anbinde-T-Stück Schacht	2651452	x	93
20	Adapter DN 60 mit exz. Muffe auf DN80	2651453	x	61
30	Erweiterung PP DN80 auf DN110	2651564	x	200
40	Mündungsstück UV-stabilisiert DN 110	2651570	x	33
50	Dichtung Abgasrohr DN110	2651573	x	200
60	Dichtung für Revisionsrohr DN 110	2651581	x	32
70	Erweiterung PP DN 110 auf DN 160	2651584	x	200
80	Dichtung Abgasrohr DN 125 (Satz=5 Stück)	2651772	x	47

## Brennwert

DN80

ab Baujahr April 2009

Pos	Benennung	Artikelnummer	DN80	PG
10	Mündungsstück UV-stabilisiert DN 80	2651518	x	200
20	Dichtung für Revisionsrohr DN80	2651519	x	26
30	Ersatzdichtung Abgasrohr DN 80 (5 Stück)	2651521	x	200
40	Mündungsrohr Edelstahl DN 80	2651523	x	200
50	Deckel für Revisionsrohr DN80	2651524	x	27

**Luft-Abgassystem**  
**Abgassystem flexibel**  
 DN80 Brennwert (gelb)  
 bis Baujahr Feb. 2008

**WOLF**

Pos	Benennung	Artikelnummer	Abgassystem flexibel DN80	PG
10	Abgasleitung flexibel im Schacht als Bausatz DN 80, steckbar	2600558	x	133
20	Set Anschlussnippel für Abgasleitung flexibel	2600559	x	66
30	Abgasleitung flexibel DN 80 Verlängerung Länge 5 m und 4 Stück Abstandhalter	2600560	x	108
40	Revisions-T-Stück für Abgas- Leitung flexibel	2600561	x	74
50	Verbindungsstück (Kupplung für zwei flexible Rohre)	2600562	x	74
60	Mündungsstück für flexible Abgasleitung DN80	2651260	x	72

## Luft-Abgassystem

### Abgassystem flexibel

DN80 Brennwert (grau)

ab Baujahr März 2008 bis März 2009

WOLF

Pos	Benennung	Artikelnummer	Abgassystem flexibel DN80	PG
10	Anschlussnippel für Abgasleitung DN80 flexibel	2651646	x	66
20	Abgasleitung DN80 flexibel L=5m inklusive 4 Stück Abstandhalter	2651647	x	106
30	Rev.-T-Stück für Abgasleitung DN80 flexibel	2651648	x	79
40	Verbindungsstück (Kupplung für Abgasl. DN80 flexibel)	2651649	x	68
50	Mündungsstück für Abgasleitung DN80 flexibel	2651650	x	68



## Luft-Abgassystem

### Abgassystem flexibel

DN83 und DN110 flexibel, Brennwert (transluzent)

ab Baujahr April 2009

WOLF

Pos	Benennung	Artikelnummer	flexibel DN83 und DN110	PG
10	Mündung UV für Abgasleitung Flex DN83/75	2651578	x	65
20	Dichtungssatz für Abgasleitung Flex DN83/75	2651580	x	36
30	Mündung UV für Abgasleitung Flex DN 110	2651718	x	56
40	Dichtungssatz für Abgasleitung Flex DN 110	2651720	x	46
50	Abgasltg. Flex DN 110 15m	2651715	x	112
60	Abgasltg. Flex DN 83/75 12,5m	2651575	x	103

**Heizwert**
**LAF DN96/63**
**bis Baujahr Nov. 2008**

Pos	Benennung	Artikelnummer	LAF DN96/63	PG
10	Bogen 90° für Anschluss an Gastherme GG-	2600045	x	50
20	T-Stück 90° DN96/63 für Luft-/Abgasrohr GG	2600051	x	70
30	Adapter gerade DN 60/100-63/96	2651684	x	64
40	Luft-/Abgasrohr (962 mm) für GG-..	2600011	x	58
50	Luft-/Abgasrohr (2007 mm) für GG-..	2600012	x	74
60	Luft-/Abgasrohr (3007 mm) für GG-..	2600013	x	79
70	Luft-/Abgasrohr Länge 477 mm mit Revisionsöffnung für GG-..	2600020	x	56
80	Luft-/Abgasrohr Länge 962 mm mit Revisionsöffnung für GG-..	2600021	x	65
90	Luft-/Abgasrohr Länge 2007 mm mit Revisionsöffnung für GG-..	2600022	x	76
100	Luft-/Abgasrohr Länge 3007 mm mit Revisionsöffnung für GG-..	2600023	x	84
110	Bogen 90 Grad für Luft-/Abgasrohr GG-..	2600050	x	49
120	Bogen 45 Grad für Luft-/Abgasrohr GG-.. [2 Stück]	2600040	x	70
130	Anschluss für Luft-/Abgasschornstein [LAS] Länge 962 mm, D 96/63	2600055	x	71
140	Luftrohr Länge 65 mm	2600572	x	31
150	Luft-/Abgasrohr waagrecht Länge 1041 mm mit Windschutz für GG-..	2600035	x	73
160	Ausgleichshülse für Abgasrohr senkrecht GG-..	2600010	x	17
170	Schelle für Luftrohr Breite: 44 mm GG-..	2600070	x	20
180	Schelle für Luftrohr Breite: 55 mm GG-..	2600071	x	21
190	Schelle für Luftrohr Breite: 100 mm GG-..	2600072	x	23
200	Schelle für Abgasrohr Breite: 30 mm GG-..	2600080	x	12
210	Schelle für Abgasrohr Breite: 70 mm GG-..	2600081	x	19
220	Zentrierdreieck GG-.. [2 Stück]	2600025	x	18
240	Rosette Außenwand GG-..	1720040	x	24
250	Anschlussadapter für GG für LAS 125/80	2600061	x	51
260	Luft-/Abgasführung, Dachdurchführung senkrecht, Edelstahl isoliert (schwarz)	2600028	x	96
270	Luft-/Abgasführung, Dachdurchführung senkrecht Edelstahl isoliert (rotbraun)	2600029	x	96
280	Dachplatte für Schrägdach mit 25-45 Grad Neigung (schwarz)	1720202	x	200
290	Dachplatte für Schrägdach mit 25-45 Grad Neigung (rotbraun)	1720203	x	200
300	Dachplatte für Schrägdach (schwarz)	1720206	x	200
310	Dachplatte für Schrägdach (rotbraun)	1720207	x	200
320	Universalpfanne für Schrägdach mit 25-50 Grad Neigung für Luft-/Abgasführ. senkrecht GG/GB Farbe: schwarz	1720200	x	200
330	Universalpfanne für Schrägdach mit 25-50 Grad Neigung für Luft-/Abgasführ. senkrecht GG/GB Farbe: rotbraun	1720201	x	200
340	Universalpfanne für Schrägdach schwarz	1720204	x	200
350	Universalpfanne für Schrägdach rotbraun	1720205	x	200
360	Adapter für Klöber Dachpfannen schwarz	2600036	x	200
370	Adapter für Klöber Dachpfannen rotbraun	2600037	x	200
390	Befestigungsbügel D 108 für Luft-/Abgasführung „Klöber“	2600001	x	16
400	Abstandschelle D 96 Farbe weiß [1 Satz = 3 Stück]	2600065	x	44
410	Luft-/Abgasrohr waagrecht durch Schrägdach oder Außenwand d 96/63 als Bausatz weiß	2600401	x	79
420	Bogen 45° für Luft-/Abgasrohr D 96/63 [2 Stück], weiß	2600402	x	78
430	Bogen 90° für Anschluss an Gastherme, weiß	2600403	x	58
440	Bogen 90° für Luft-/Abgasrohr, weiß lackiert	2600404	x	65
450	Luft-/Abgasrohr d 96/63, Länge 962 mm, weiß	2600405	x	60
460	Luft-/Abgasrohr d 96/63, Länge 2007 mm, weiß	2600406	x	74
470	Schelle für Luftrohr D 96, Breite 44 MM Farbe weiß	2600415	x	23
480	Schelle für Luftrohr D 96, Breite 100 mm Farbe weiß	2600418	x	27
490	Schelle für Luftrohr D 96, Breite 55 mm Farbe weiß	2600420	x	26
500	Luft-Abgasrohr 477mm lang GG	2600573	x	55
510	Revisionsdeckel für T-Stück Luft-/Abgasrohr	2651585	x	32
520	Dichtung Revisionsdeckel Abgasrohr 90°	3910044	x	20

## Heizwert

LAF DN96/63

bis Baujahr Nov. 2008

Pos	Benennung	Artikelnummer	LAF DN96/63	PG
530	Anschlussadapter Abgasventilator	2600060	x	20
540	Anschlussadapter GG-18/24 für Abgasmessung	2600062	x	32
550	Messblende D=80mm 24kW	2600100	x	15
560	Messblende D=84mm 18kW	2600101	x	12
570	Dichtung Revisionsdeckel Abgasrohr 90°	3910044	x	20
580	Dichtring D80mm für Abgasrohr (5Stk.), in der Dachdurchführung	3903139	x	31

**Heizwert**
**LAF DN60/100**
**bis Baujahr Nov. 2008**

Pos	Benennung	Artikelnummer	LAF DN60/100	PG
10	Geräteanschluss mit Messöffnung 90°	2651237	x	48
20	Geräteanschluss mit Messöffnung vertikal	2651236	x	45
30	Adapter gerade DN 60/100-63/96	2651684	x	64
40	Luft-/Abgasrohr DN60/100 L=0,5m Heizwert	2651238	x	52
50	Luft-/Abgasrohr DN60/100 L=1,0m Heizwert	2651239	x	59
60	Luft-/Abgasrohr DN60/100 L=2,0m Heizwert	2651674	x	71
70	Luft-/Abgasrohr Rev. DN60/100 Heizwert	2651240	x	54
80	LAF T-Stück DN60/100 Heizwert	2651683	x	83
90	LAF Bogen 90° DN60/100 Heizwert	2651243	x	43
100	LAF Bogen 45° DN60/100 Heizwert, Pro Set 2 Stück enthalten	2651242	x	59
110	LAF mit Luftansaugöff.DN60/100 Heizwert	2651244	x	45
120	LAF horizontal DN60/100 Heizwert	2651241	x	66
130	LAF vertikal schwarz DN60/100 Heizwert	2651246	x	96
140	LAF vertikal rot DN60/100 Heizwert	2651247	x	96
150	Kondensatablauf vertikal DN60/100 HW	2651248	x	61
160	Kondensatablauf horizontal DN60/100 HW	2651249	x	61
180	Schiebemuffe für LAF DN60/100 Heizwert	2651245	x	48
190	Zentrierung für LAF DN60/100 Heizwert	2651251	x	16
200	Dichtungssatz Abgas Heizwert, Pro Set 5 Stück enthalten	2651252	x	20
210	Dichtungssatz Luftrohr Heizwert, Pro Set 5 Stück enthalten	2651253	x	26
220	Dichtungssatz Rev.-Rohr Heizwert	2651254	x	42
230	Dichtungssatz Rev. T-Stück LAF 60/100	2651685	x	40
240	Dachplatte für Schrägdach mit 25-45 Grad Neigung [schwarz]	1720202	x	200
250	Dachplatte für Schrägdach mit 25-45 Grad Neigung [rotbraun]	1720203	x	200
260	Dachplatte für Schrägdach [schwarz]	1720206	x	200
270	Dachplatte für Schrägdach [rotbraun]	1720207	x	200
280	Universalpfanne für Schrägdach mit 25-50 Grad Neigung für Luft-/Abgasführ. senkrecht GG/GB Farbe: schwarz	1720200	x	200
290	Universalpfanne für Schrägdach mit 25-50 Grad Neigung für Luft-/Abgasführ. senkrecht GG/GB Farbe: rotbraun	1720201	x	200
300	Universalpfanne für Schrägdach schwarz	1720204	x	200
310	Universalpfanne für Schrägdach rotbraun	1720205	x	200
320	Adapter für Klöber Dachpfannen schwarz	2600036	x	200
330	Adapter für Klöber Dachpfannen rotbraun	2600037	x	200
350	Befestigungsbügel D 108 für Luft-/Abgasführung „Klöber“	2600001	x	16
360	ET-Set für Geräteanschluss horizontal HW Geräteanschlussflansch mit Dichtung und Verschlüsse Meßöffnung	2651804	x	29
370	ET-Set für Geräteanschluss vertikal HW Dichtung für Flansch und Verschlüsse Meßöffnung	2651805	x	20

## Heizwert

Abgasrohr aus Aluminium

Abgasrohr DN110, DN130

Pos	Benennung	Artikelnummer	AF DN110 AF DN130	PG
10	Abgasrohrbogen 90 Grad aus Aluminium, Wandstärke 1 mm / Durchmesser 110 mm	2601020	x	200
20	Abgasrohrbogen 90 Grad aus Aluminium, Wandstärke 1 mm / Durchmesser 130 mm	2601021	x	200
30	Abgasrohr aus Aluminium 500 mm / 110 mm / 1 mm	2601040	x	200
40	Abgasrohr aus Aluminium 500 mm / 130 mm / 1 mm	2601041	x	200
50	Abgasrohr aus Aluminium 1000 mm / 110 mm / 1 mm	2601060	x	200
60	Abgasrohr aus Aluminium 1000 mm / 130 mm / 1 mm	2601061	x	200
70	Wandfutter aus Aluminium D 110 mm	2601000	x	200
80	Wandfutter aus Aluminium D 130 mm	2601001	x	200
90	Abgasklappe dichtschießend D130 motorbetrieben (nicht für NG-2P verwendbar) [ersetzt Art.-Nr. 2450300]	2484070	x	200
100	Abgasklappe dichtschießend D110 motorbetrieben (nicht für NG-2P verwendbar) [ersetzt Art.-Nr. 2450330]	2484069	x	200





# VERKAUFS- UND LIEFERBEDINGUNGEN

## DER WOLF GMBH [STAND 07/15]

---

### I. ALLGEMEINES

Unsere Lieferungen, Leistungen und Angebote erfolgen ausschließlich auf der Grundlage dieser Geschäftsbedingungen. Diese gelten somit auch für alle künftigen Geschäftsbeziehungen, auch wenn sie nicht nochmals ausdrücklich vereinbart werden. Spätestens mit der Entgegennahme der Ware oder Leistung gelten diese Bedingungen als angenommen.

Allgemeine Einkaufsbedingungen des Käufers werden nicht anerkannt. Wir weisen die Käufer gemäß den Bestimmungen des Bundesdatenschutzgesetzes darauf hin, dass wir ihre für die Abwicklung der geschäftlichen Beziehungen erforderlichen personenbezogenen Daten mit Hilfe elektronischer Datenverarbeitung verarbeiten und nur firmenintern weitergeben.

### II. ANGEBOTE

Unsere Angebote sind freibleibend und unverbindlich. Lieferverträge und alle sonstigen Vereinbarungen (einschließlich Nebenabreden), ebenso Erklärungen unserer Vertreter werden erst durch unsere schriftliche Bestätigung für uns rechtsverbindlich.

Wir erbringen keine Planungsleistungen. Vorschläge und Angaben unserer Vertreter sind unverbindlich. Abbildungen, Zeichnungen, Maße und Gewichte oder sonstige Leistungsdaten sind nur verbindlich, wenn dies ausdrücklich schriftlich vereinbart wird.

Die durch Datenverarbeitungsanlagen ausgedruckte Geschäftspost (z. B. Auftragsbestätigungen, Rechnungen, Gutschriften, Zahlungserinnerungen) ist auch ohne Unterschrift rechtsverbindlich.

### III. PREISE

1. Unsere Preise verstehen sich netto ab Werk oder Lager zuzüglich Verpackung, Fracht und Mehrwertsteuer. Für Aufträge, für die keine Preise vereinbart sind, gelten unsere am Liefertag laut Preisliste gültigen Preise.  
Teillieferungen werden gesondert berechnet, soweit nicht ausdrücklich etwas anderes vereinbart ist.
2. Wir behalten uns vor, bei Änderungen der Materialeinsatzpreise und der Personalkosten bis zum Liefertag eine entsprechende Preisanpassung vorzunehmen. Dies gilt jedoch nur für Lieferfristen von mehr als 4 Monaten und für Preisanpassungen bis 10%. Bei höheren Sätzen ist eine erneute Preisvereinbarung erforderlich. Kommt eine solche Vereinbarung nicht zustande, sind wir berechtigt, uns innerhalb von 14 Tagen durch schriftliche Mitteilung vom Vertrag zu lösen.

### IV. ZAHLUNGSBEDINGUNGEN

1. Soweit die Zahlungsbedingungen nicht schon bei Vertragsabschluß vereinbart wurden, gelten die in unseren Rechnungen angegebenen Zahlungsmodalitäten und Zahlungstermine als verbindlich. Skontierungsfristen und Zahlungsziele beginnen mit Eingang der Rechnung.
2. Der Käufer kann nur mit Forderungen aufrechnen, die unbestritten oder rechtskräftig festgestellt sind.
3. Zur Hereinnahme von Wechseln und Schecks sind wir nicht verpflichtet. Gutschriften über Wechsel und Schecks erfolgen mit Wertstellung des Tages, an dem wir über den Gegenwert verfügen können.
4. Bei Zahlungsverzug berechnen wir Verzugszinsen in gesetzlicher Höhe. Die Geltendmachung eines weiteren Schadens ist nicht ausgeschlossen. Bei Nichteinhaltung von Zahlungsbedingungen, Nichteinlösung von Wechseln und Schecks, bei Zahlungseinstellung oder bei Vorliegen von Umständen, welche die Kreditwürdigkeit oder Zahlungsfähigkeit des Käufers mindern, werden sämtliche Forderungen sofort fällig. Ferner sind wir berechtigt, noch ausstehende Lieferungen nur gegen Vorkasse auszuführen oder nach Setzen einer angemessenen Nachfrist vom Vertrag zurückzutreten und Schadensersatz statt der Leistung zu verlangen.
5. Im Übrigen gelten für Schadensersatzansprüche des Käufers die nachfolgenden Bestimmungen der Ziff. IX.

### V. EIGENTUMSVORBEHALT

1. Unsere Lieferungen erfolgen ausschließlich unter Eigentumsvorbehalt (Vorbehaltsware). Das Eigentum geht erst dann auf den Käufer über, wenn er seine gesamten Verbindlichkeiten einschließlich sämtlicher Saldoforderungen aus unseren Warenlieferungen getilgt hat.

Dies gilt auch, wenn Zahlungen auf besonders bezeichnete Forderungen geleistet werden.

2. Verarbeitung oder Umbildung erfolgen stets für uns als Hersteller, jedoch ohne Verpflichtung für uns. Wird die von uns gelieferte Ware mit anderen Gegenständen vermischt oder verbunden, so tritt der Käufer das (Mit-) Eigentum an der dadurch entstehenden Sache an uns ab und zwar im Verhältnis des Rechnungswertes unserer Vorbehaltsware zum Rechnungswert der anderen verwendeten Waren.
3. Der Käufer darf unsere Vorbehaltsware nur im gewöhnlichen Geschäftsverkehr veräußern oder verwenden.  
Verpfändungen oder Sicherungsübereignungen sind unzulässig. Die aus dem Weiterverkauf oder einem sonstigen Rechtsgrund (Weiterverwendung, unerlaubte Handlung) bezüglich der Vorbehaltsware entstehenden Forderungen (einschließlich sämtlicher Saldoforderungen) tritt der Käufer bereits jetzt sicherungshalber in vollem Umfang an uns ab.
4. Der Käufer ist zur Einziehung der an uns abgetretenen Forderungen berechtigt. Bei Zahlungsverzug, Zahlungseinstellung, Beantragung oder Eröffnung des Insolvenz- oder Vergleichsverfahrens oder sonstigem Vermögensverfall des Käufers können wir die Einziehungsermächtigung widerrufen.  
Bei Pfändungen, Beschlagnahmen oder sonstigen Verfügungen oder Eingriffen durch Dritte hat uns der Käufer unverzüglich zu benachrichtigen.
5. Falls der Käufer in Zahlungsverzug gerät, sind wir berechtigt, die Herausgabe der Vorbehaltsware zu verlangen und uns selbst oder durch Bevollmächtigte den unmittelbaren Besitz an ihr zu verschaffen, ganz gleich, wo sie sich befindet. Der Käufer ist zur Herausgabe der Vorbehaltsware an uns verpflichtet. Zur Geltendmachung unserer Rechte ist er ferner verpflichtet, die erforderlichen Auskünfte zu erteilen und Unterlagen auszuhändigen.
6. Übersteigt der realisierbare Wert der uns nach den vorstehenden Bestimmungen zustehenden Sicherungen den Wert unserer Forderungen um mehr als 10%, so sind wir auf Verlangen des Käufers zur Freigabe übersteigender Sicherungen nach unserer Wahl verpflichtet.

### VI. FRISTEN FÜR LIEFERUNG/VERZUG

1. Lieferzeitangaben gelten nur annähernd. Wir kommen nur dann in Verzug, wenn die Leistung fällig ist und eine schriftliche Mahnung erfolgt ist. Als Liefertag gilt der Tag der Absendung ab Werk bzw. Lager.
2. Liefer- und Leistungsverzögerungen auf Grund höherer Gewalt und auf Grund von Ereignissen, die uns die Lieferung nicht nur vorübergehend wesentlich erschweren oder unmöglich machen - hierzu gehören insbesondere Streik, Aussperrung, Betriebsstörungen, Verzögerungen der Anlieferung wesentlicher Roh- und Hilfsstoffe, auch wenn sie bei unseren Lieferanten eintreten - haben wir auch bei verbindlich vereinbarten Fristen und Terminen nicht zu vertreten. Sie berechtigen uns, die Lieferung um die Dauer der Behinderung zuzüglich einer angemessenen Anlaufzeit hinauszuschieben oder ganz oder teilweise vom Vertrag zurückzutreten.  
Verlängert sich die Lieferzeit oder werden wir von unserer Lieferverpflichtung frei, so kann der Käufer hieraus keine Schadensersatzansprüche herleiten. Auf die genannten Umstände können wir uns aber nur berufen, wenn wir den Käufer unverzüglich benachrichtigen.
3. Wir sind berechtigt, Teillieferungen durchzuführen. Jede Teillieferung gilt als selbständiges Geschäft.
4. Kommen wir in Verzug, ist unsere Haftung auf den vertragstypischen vorhersehbaren Schaden begrenzt.

### VII. VERSAND

1. Der Versand erfolgt auf Rechnung des Käufers.
2. Versandart und -weg, Beförderung und Verpackung bzw. sonstige Sicherungen sind unserer Wahl überlassen. Wir sind berechtigt, aber nicht verpflichtet, Lieferungen im Namen und für Rechnung des Käufers zu versichern.
3. Die Gefahr geht auf den Käufer über, sobald die Sendung an die den Transport ausführende Person übergeben worden ist oder zwecks Versendung unser Werk bzw. Lager verlassen hat. Wird der Versand auf Wunsch des Käufers verzögert, geht die Gefahr mit der Meldung der Versandbereitschaft auf ihn über.

# VERKAUFS- UND LIEFERBEDINGUNGEN

## DER WOLF GMBH (STAND 07/15)

---

4. Wird die bestellte Ware nach Meldung der Versandbereitschaft nicht abgenommen, sind wir berechtigt, Zahlung zu fordern und die Ware auf Kosten des Käufers zu lagern.
5. Das Abladen der Ware erfolgt auf Kosten des Käufers.

### VIII. SACHMÄNGEL

1. Die Waren werden frei von Fabrikations- und Materialmängeln geliefert. Mängelansprüche bestehen nicht bei nur unerheblicher Abweichung von der vereinbarten Beschaffenheit oder bei nur unerheblicher Beeinträchtigung der Brauchbarkeit.
2. Garantien für die Beschaffenheit und Haltbarkeit des Liefergegenstandes gelten nur insoweit als übernommen, als wir die Garantie als solche ausdrücklich und schriftlich erklärt haben.
3. Mängelrügen sind unverzüglich - und schriftlich - zu erheben und ausgeschlossen, wenn sie uns nicht innerhalb von 2 Wochen nach Empfang der Lieferung zugegangen sind. Mängel, die auch bei sorgfältiger Überprüfung nicht innerhalb dieser Frist entdeckt werden konnten, sind uns unverzüglich, spätestens aber 2 Wochen nach ihrer Entdeckung zu melden.
4. Weist die gelieferte Ware einen Mangel auf, dessen Ursache bereits im Zeitpunkt des Gefahrenübergangs vorlag, werden wir den Mangel nach unserer Wahl innerhalb angemessener Frist kostenlos nachbessern oder durch Lieferung einer mangelfreien Sache beheben [Nacherfüllung]. Wird dies vom Käufer verweigert oder werden Veränderungen oder Reparaturen an der bemängelten Ware vorgenommen, so sind wir von der Mangelhaftung befreit.
5. Schlägt die Nachbesserung fehl oder erfolgt sie nicht innerhalb einer uns vom Käufer gesetzten angemessenen Nachfrist, kann der Käufer den Kaufpreis mindern oder vom Vertrag zurücktreten.
6. a) Dem Käufer obliegt die Verantwortung für einwandfreie Wasserbeschaffenheit. Insoweit sind die jeweiligen Anforderungen und Richtlinien an Kessel- und Speisewasser zu beachten. Bei Edelstahlspeichern muss das verwendete Wasser die in der Trinkwasserverordnung vorgeschriebenen Werte erfüllen.  
b) Der Käufer hat, soweit es ihm möglich und zumutbar ist nachzuweisen, dass Sachmängel auf Material- oder Fertigungsfehler der Ware und nicht auf Montagefehler beruhen. Die Kosten der Ermittlung der Fehlerursache und sonstige im Rahmen dieser Pflicht entstehende Aufwendungen sind nicht Gegenstand der Gewährleistung.
- 7) a) Schäden, die durch falsche oder mangelhafte Installation, Inbetriebnahme, Behandlung, Bedienung, Wartung oder durch Verwendung nicht vorgeschriebener Brennstoffe, Regelgeräte, Feuerungs- und Stromarten, Stromspannungen oder durch falsche Brennerwahl oder -einstellung eintreten, begründen keine Mängelansprüche.  
Dies gilt auch bei Überlastung und Korrosionsschäden.  
b) Eine Haftung für normale Abnutzung ist ausgeschlossen.  
c) Ansprüche wegen Mängel gegen den Verkäufer stehen nur dem unmittelbaren Käufer zu und sind nicht abtretbar.
8. Ansprüche des Käufers wegen der zum Zweck der Nacherfüllung oder Rückabwicklung nach Rücktritt vom Vertrag erforderlichen Aufwendungen, insbesondere Transport-, Wege-, Arbeits- und Materialkosten, sind ausgeschlossen, soweit die Aufwendungen sich erhöhen, weil der Liefergegenstand an einem schwer zugänglichen Standort installiert wurde. Entsprechendes gilt, wenn der Liefergegenstand außerhalb des Gebietes der Bundesrepublik Deutschland installiert wurde.
9. Rückgriffsansprüche des Käufers gegen uns gem. § 478 BGB [Rückgriff des Unternehmers] bestehen nur insoweit, als der Käufer mit seinem Abnehmer keine über die gesetzlichen Mängelansprüche hinausgehenden Vereinbarungen getroffen hat.
10. Die Sachmängelansprüche verjähren wie folgt:
  - a) 6 Jahre
    - Standheizgeräte Heizwert [außer Großkessel GKS]
  - b) 5 Jahre
    - Standheizgerät Brennwert
    - Warmwasserbereiter und Standspeicher
    - Solarkollektoren
    - Großkessel GKS hinsichtlich Dichtigkeit des Kesselkörpers
  - c) 2 Jahre
    - Lüftungs- und Klimageräte
    - Warmluftzeuger

- Wohnraumlüftung
- Gasheizwert- und Gasbrennwertthermen
- Biomasse-Kessel
- Gasbrennwert-Zentralen
- Photovoltaikanlagen
- Wärmepumpen
- alle übrigen Produkte
- alle übrigen elektrischen und beweglichen Teile, wie Regelgeräte, Armaturen, Brenner

d) 1 Jahr

- Ersatzteile

Diese Fristen gelten nur soweit nicht das Gesetz zwingend längere Fristen vorschreibt.

Die Fristen beginnen jeweils am Tag unserer Lieferung.

Bei Verletzung des Lebens, des Körpers oder der Gesundheit und bei einer vorsätzlichen oder grob fahrlässigen Pflichtverletzung durch uns sowie bei arglistigem Verschweigen eines Mangels oder bei Übernahme einer Beschaffenheitsgarantie gelten die gesetzlichen Verjährungsfristen.

11. Mit keiner der voranstehenden Klauseln ist eine Änderung der gesetzlichen oder richterrechtlichen Beweislastverteilung bezweckt.

### IX. HAFTUNG

1. Auf Schadensersatz und Ersatz vergeblicher Aufwendungen (§ 284 BGB) wegen Verletzung vertraglicher oder außervertraglicher Pflichten, oder aus deliktischer Handlung haften wir nur
  - bei vorsätzlichem oder grob fahrlässigem Handeln
  - bei vorsätzlicher oder fahrlässiger Verletzung des Lebens, des Körpers oder der Gesundheit
  - wegen arglistigen Verschweigens eines Mangels oder bei Übernahme einer Beschaffenheitsgarantie
  - bei der Haftung aus Gefährdungstatbeständen (insbesondere nach dem Produkthaftungsgesetz)
2. Bei Verletzung wesentlicher Vertragspflichten haften wir für jede Fahrlässigkeit, jedoch nur bis zur Höhe des vorhersehbaren vertragstypischen Schadens.
3. Soweit unsere Haftung ausgeschlossen oder beschränkt ist, gilt dies auch für Angestellte, Arbeitnehmer, Vertreter sowie Erfüllungs- und Verrichtungsgehilfen.
4. Kardinalpflichten sind wesentliche Vertragspflichten, also solche Pflichten, die dem Vertrag sein Gepräge geben und auf die der Vertragspartner vertrauen darf; es handelt sich damit um die wesentlichen Rechte und Pflichten, die die Voraussetzungen für die Vertragserfüllung schaffen und für die Erreichung des Vertragszwecks unentbehrlich sind.
5. Mit keiner der voranstehenden Klauseln ist eine Änderung der gesetzlichen oder richterrechtlichen Beweislastverteilung bezweckt.

### X. RÜCKSENDUNG/UMTAUSCH

1. Tritt der Käufer unberechtigt von einem erteilten Auftrag zurück, können wir unbeschadet der Möglichkeit, einen höheren tatsächlichen Schaden geltend zu machen, 25 % des Verkaufspreises für die durch die Bearbeitung des Auftrags entstandenen Kosten und entgangenen Gewinn fordern. Dem Käufer ist der Nachweis gestattet, dass uns kein oder ein geringerer Schaden entstanden ist.
2. Rücklieferungen werden nur nach unserer ausdrücklichen, vorherigen und schriftlichen Zustimmung entgegengenommen.
3. Eine Gutschrift erfolgt nur in Höhe des Zeitwertes unter Abzug von 25 % Rücknahme- und Überprüfungskosten.

### XI. ERFÜLLUNGORT/GERICHTSSTAND

1. Erfüllungsort ist Mainburg. Gerichtsstand ist im kaufmännischen Geschäftsverkehr das für unseren Geschäftssitz zuständige Gericht.
2. Für alle Rechtsbeziehungen im Zusammenhang mit diesem Vertrag gilt deutsches materielles Recht unter Ausschluss des Übereinkommens der Vereinten Nationen über Verträge über den internationalen Warenkauf (CISG).

### XII. TEILNICHTIGKEIT

Sollte eine Bestimmung in diesen Verkaufs- und Lieferbedingungen oder eine Bestimmung im Rahmen sonstiger Vereinbarungen unwirksam sein oder werden, so wird hiervon die Wirksamkeit aller sonstigen Bestimmungen nicht berührt.

### Verkaufsbüro Berlin

Seestr. 7  
14974 Ludwigsfelde  
Telefon +49.0. 33 78 - 85 77 - 3  
Telefax +49.0. 33 78 - 51 22 72  
e-Mail VKB.Berlin@wolf.eu

### Verkaufsbüro Koblenz

Auf dem Hahnenberg 23 (Gewerbegebiet)  
56218 Muelheim-Kaerlich  
Telefon +49.0. 26 30 - 96 24 6 - 0  
Telefax +49.0. 26 30 - 95 72 57  
e-Mail VKB.koblenz@wolf.eu

### Verkaufsbüro Dortmund

Schleefstrasse 4  
44287 Dortmund  
Telefon +49.0. 23 1 - 94 53 61 - 0  
Telefax +49.0. 23 1 - 18 15 10 9  
e-Mail VKB.Dortmund@wolf.eu

### Verkaufsbüro München

Parkring 2  
85748 Garching  
Telefon +49.0. 89 - 13 01 22 00  
Telefax +49.0. 89 - 32 00 29 87  
e-Mail VKB.Muenchen@wolf.eu

### Verkaufsbüro Dresden

Am Wüsteberg 3  
1723 Wilsdruff OT Kesselsdorf  
Telefon +49.0. 35 20 4 - 78 58 0  
Telefax +49.0. 35 20 4 - 78 87 33  
e-Mail VKB.Dresden@wolf.eu

### Verkaufsbüro Nürnberg

Moosstr. 91-97  
96050 Bamberg  
Telefon +49.0. 95 1 - 20 85 40  
Telefax +49.0. 95 1 - 40 75 91 4  
e-Mail VKB.Nuernberg@wolf.eu

### Verkaufsbüro Frankfurt

Dieselstr. 18  
61191 Rosbach  
Telefon +49.0. 60 03 - 93 45 5 - 0  
Telefax +49.0. 60 03 - 82 68 52  
e-Mail VKB.Frankfurt@wolf.eu

### Verkaufsbüro Osnabrück

Im Felde 4  
49076 Osnabrück - Atterfeld  
Telefon +49.0. 54 1 - 91 31 8 - 0  
Telefax +49.0. 54 1 - 91 31 82 0  
e-Mail VKB.Osnabrueck@wolf.eu

### Verkaufsbüro Hamburg

Kielerstraße 303  
22525 Hamburg  
Telefon +49.0. 40 - 52 60 58 80  
Telefax +49.0. 40 - 52 10 53 91  
e-Mail VKB.Hamburg@wolf.eu

### Verkaufsbüro Stuttgart

Rainaeckerstrasse 58  
70794 Filderstadt - Bonlanden  
Telefon +49.0. 71 1 - 93 92 09 - 0  
Telefax +49.0. 71 1 - 31 60 01 8  
e-Mail VKB.Stuttgart@wolf.eu

### Verkaufsbüro Hannover

Baumschulenallee 16  
30625 Hannover  
Telefon +49.0. 51 1 - 67 66 96 3  
Telefax +49.0. 51 1 - 37 28 64 7  
e-Mail VKB.Hannover@wolf.eu

# VERKAUFSBÜROS

## AIRHANDLING

---

### **Airhandling Nord**

Kielerstraße 303  
22525 Hamburg  
Telefon +49.0. 40 - 42 93 46 80  
Telefax +49.0. 40 - 52 38 95 58  
e-Mail [vkb.nord@wolf.eu](mailto:vkb.nord@wolf.eu)

### **Airhandling Süd-West**

Zum Keitelberg 14  
69168 Wiesloch  
Telefon +49.0. 62 22 - 67 87 0 - 0  
Telefax +49.0. 62 22 - 30 46 19 6  
e-Mail [vkb.sued-west@wolf.eu](mailto:vkb.sued-west@wolf.eu)

### **Airhandling Ost**

Seestraße 35  
14974 Ludwigsfelde  
Telefon +49.0. 33 78 - 20 96 70  
Telefax +49.0. 33 78 - 51 84 32 9  
e-Mail [vkb.ost@wolf.eu](mailto:vkb.ost@wolf.eu)

### **Airhandling Süd**

Industriestr. 1  
84048 Mainburg  
Telefon +49.0. 87 51 - 74 - 26 50  
Telefax +49.0. 87 51 - 74 - 26 60  
e-Mail [vkb.sued@wolf.eu](mailto:vkb.sued@wolf.eu)

### **Airhandling West**

Katzbergstr. 3a  
40764 Langenfeld  
Telefon +49.0. 21 73 - 68 51 03 0  
Telefax +49.0. 21 73 - 10 14 55 6  
e-Mail [vkb.west@wolf.eu](mailto:vkb.west@wolf.eu)

## WOLF

### SERVICETEAM

---

### **Servicenummer**

#### **für den Endverbraucher**

Telefon +49.0. 87 51- 74 - 29 90  
Telefax +49.0. 87 51 - 74 - 16 10  
e-Mail [service@wolf.eu](mailto:service@wolf.eu)

### **Expertennummer**

#### **für den Fachhandwerker und Großhandel**

Telefon +49.0. 87 51 - 74 - 33 33  
Telefax +49.0. 87 51 - 74 - 16 10  
e-Mail [service@wolf.eu](mailto:service@wolf.eu)



